

연구보고24-연적금01-01

# 가정·학교 밖 이중 취약 청소년 실태연구 : 청소년쉼터를 중심으로 -기초분석보고서

김희진 · 박지수

한국청소년정책연구원은 청소년과 함께  
지속가능한 미래사회를 만들어갑니다.



---

# 가정·학교 밖 이중 취약 청소년 실태 연구: 청소년쉼터를 중심으로 -기초분석보고서

---

저 자 김희진, 박지수

연구진 연구책임자 김희진(한국청소년정책연구원 선임연구위원)  
공동연구원 박지수(한국청소년정책연구원 부연구위원)  
연구보조원 이미영(한국청소년정책연구원 연구원)



한국청소년정책연구원  
National Youth Policy Institute



## 이용자를 위하여

1. 본 기초분석보고서는 2024년 「가정·학교 밖 이주 취약 청소년 실태연구: 청소년쉼터를 중심으로」의 일환으로 청소년쉼터(일시/단기/중장기), 청소년자립지원관의 가정 밖 학생과 학교 밖 청소년을 대상으로 수행된 설문조사 결과입니다.
2. 조사 내용으로 가정 밖 경험을 포함하여, 학교와 관련된 여러 항목과 학교 밖 경험, 진로 계획 및 준비, 신체적·심리적 건강, 아르바이트와 취업, 경제적 상황, 지지/지원체계 등의 영역에서 청소년들의 성장·발달과 관련된 다양한 항목들이 포함되어 있습니다.
3. 이 조사는 2024년 8~10월 중에 실시되었으며, 해당 조사 기간 내 전국의 청소년쉼터와 청소년자립지원관을 이용하고 있거나 이곳에서 생활하는 만 14~18세 청소년 463명을 대상으로 전문 조사기관을 통해 이루어졌습니다. 조사 방법은 청소년들의 자기기입식 조사 방법으로 수행되었으며, 설문지는 부록에 수록되어 있습니다.
4. 본 보고서에는 조사문항에 대해 학교 재학 여부, 학교 밖 경험 유무, 성별, 연령, 기관 유형, 경제적 수준, 가족 유형, 가정 밖 생활 기간, 가정 밖 생활 시작 연령, 일(아르바이트) 경험 유무, 지역 규모, 학교밖청소년지원센터 이용 경험 등(배경 변인은 문항별로 차이가 있을 수 있음)에 따른 응답률과 평균값 등을 기준으로 기초분석 결과가 제시되어 있습니다.
  - 모든 문항에서 모름/무응답은 제외하고 분석되었으며, 모름/무응답은 항목 무응답으로 부록에 일괄 제시하였음(일부 조사 항목에서 다수 무응답이 관찰됨에 따라 결과 해석에 유의할 필요가 있음).
  - 소수점 반올림, 복수응답 등으로 응답률의 전체 합계는 100%가 아닐 수 있음.
5. 조사 결과에 대한 상세한 분석과 해석은 이 기초분석보고서와 함께 발간되는 「가정·학교 밖 이주 취약 청소년 실태연구: 청소년쉼터를 중심으로」 보고서를 참고하시기 바랍니다.





가정·학교 밖 이중  
취약 청소년 실태  
연구: 청소년쉼터를  
중심으로  
-기초분석 보고서

연구보고24-연적금01-01

I. 조사 개요

1. 조사 개요 .....	1
2. 조사 내용 .....	3
3. 조사 대상자의 일반적 특성 .....	8

II. 통계표

1. 학교 및 학교 밖 경험 .....	13
2. 진로계획 및 준비 .....	43
3. 신체적·심리적 건강 .....	70
4. 아르바이트·취업 .....	90
5. 경제적 상황 .....	97
6. 지지/지원체계 .....	104
7. 가정 밖 경험 .....	138

부 록

1. 항목 무응답 현황 .....	173
2. 가정 밖 학생 청소년 대상 설문조사지(A유형) .....	178
3. 가정·학교 밖 청소년 대상 설문조사지(B유형) .....	198

## 표 목차

표 I-1. 설문조사 개요 .....	4
표 I-2. 조사 참여 기관 및 표본 수 .....	4
표 I-3. 권역별 표본 수 .....	4
표 I-4. 설문조사 내용 .....	5
표 I-5. 청소년 응답자의 일반적 특성 .....	9

### 1. 학교 및 학교 밖 경험

표 II-1. 현재 재학 학교급 .....	13
표 II-2. 현재 재학 학년: 중학교 .....	14
표 II-3. 현재 재학 학년: 고등학교 .....	15
표 II-4. (과거) 학교를 그만둔 경험 여부 .....	16
표 II-5. 학교를 그만두고 싶다고 생각한 적이 있는지 여부 .....	17
표 II-6. 학교를 그만두고 싶다고 생각한 이유(1+2순위) .....	18
표 II-7. 학교 밖 유경험·현재 학교 밖 응답자 분포 및 그만둔 학교급 .....	20
표 II-8. 학교를 그만둔 이유(1+2순위) .....	21
표 II-9. 복교 이유(복수응답) .....	23
표 II-10. 복교 만족도 .....	25
표 II-11. 학교 밖 어려움: 1) 부모와 갈등을 겪음 .....	26
표 II-12. 학교 밖 어려움: 2) 건강이 좋지 않음 .....	27
표 II-13. 학교 밖 어려움: 3) 나 혼자라는 불안감이 있음 .....	28
표 II-14. 학교 밖 어려움: 4) 할 일도 없고, 무엇인가를 하고 싶은 의욕도 없음 .....	29
표 II-15. 학교 밖 어려움: 5) 나를 이해해 주고, 믿어주며 내 얘기를 들어주는 사람이 없음 .....	30
표 II-16. 학교 밖 어려움: 6) 학교 친구들과의 관계가 단절됨 .....	31
표 II-17. 학교 밖 어려움: 7) 또래 친구를 만들기 어려움 .....	32
표 II-18. 학교 밖 어려움: 8) 내 적성에 맞는 진로를 찾는 것이 어려움 .....	33

표 II-19. 학교 밖 어려움: 9) 대학진학관련 정보를 찾는 것이 어려움 .....	34
표 II-20. 학교 밖 어려움: 10) 아르바이트, 일을 구하기 어려움 .....	35
표 II-21. 학교 밖 어려움: 11) 필요한 도움을 받을 수 있는 곳이 없음 .....	36
표 II-22. 학교 밖 어려움: 12) 학교에 다니지 않는 것에 대한 사람들의 선입견, 편견, 무시 .....	37
표 II-23. 학교밖청소년지원센터 이용 여부 .....	38
표 II-24. 학교밖청소년지원센터 미이용 사유 .....	39
표 II-25. 향후 학교밖청소년지원센터 지원 참여 의사 .....	40
표 II-26. 향후 학교밖청소년지원센터 지원 참여 의사 이유 .....	41
표 II-27. 향후 학교밖청소년지원센터 지원 미참여 의사 이유 .....	42

## 2. 진로계획 및 준비

표 II-28. 진로와 관련해서 현재 주로 하고 있는 일 여부 .....	43
표 II-29. 진로와 관련해서 현재 주로 하고 있는 일(복수응답) .....	44
표 II-30. (학교 밖 청소년) 검정고시 준비 교급 .....	45
표 II-31. 대입준비/검정고시 장소 및 경로 .....	46
표 II-32. 희망 교육수준 .....	47
표 II-33. 향후 진로 계획 .....	48
표 II-34. 진로결정에 영향을 준 대상 .....	49
표 II-35. 진로성숙도: 1) 내가 무엇을 잘할 수 있는지 알고 있다 .....	50
표 II-36. 진로성숙도: 2) 내가 하고 싶은 일을 스스로 결정할 수 있다 .....	51
표 II-37. 진로성숙도: 3) 장래 희망을 이루기 위해 무엇을 해야 할지 구체적으로 생각해 본 적이 있다 .....	52
표 II-38. 진로성숙도: 4) 나는 나의 꿈을 이루기 위한 계획을 세울 수 있다 .....	53
표 II-39. 진로성숙도: 5) 내가 관심을 가지고 있는 직업에 대한 구체적인 정보를 알아본 적이 있다 .....	54
표 II-40. 진로성숙도: 6) 나는 관심 있는 직업에 종사하는 사람을 만나서 그 직업에 대하여 알아본 적이 있다 .....	55
표 II-41. 직업/진로 활동 참여: 1) 진로 탐색 .....	56
표 II-42. 직업/진로 활동 참여: 2) 진로심리검사 .....	57
표 II-43. 직업/진로 활동 참여: 3) 진로상담 .....	58
표 II-44. 직업/진로 활동 참여: 4) 진로체험 .....	59
표 II-45. 직업/진로 활동 참여: 5) 현장학습이나 산업체 견학을 통한 진로 관련 활동 .....	60

표 II-46. 직업/진로 활동 참여: 6) 진로박람회에 간 경험 .....	61
표 II-47. 직업/진로 활동 참여: 7) 대학의 학과(전공)관련 견학 프로그램 .....	62
표 II-48. 직업/진로 활동 참여: 8) 창업 체험하기 .....	63
표 II-49. 직업/진로 활동 참여: 9) 직업교육 및 훈련 .....	64
표 II-50. 직업/진로 활동 참여: 10) 자격증 취득 준비 .....	65
표 II-51. 참여 도움 기관 .....	66
표 II-52. 희망하는 직업교육훈련 유무 .....	67
표 II-53. 받고싶은 직업교육훈련 과정(복수응답) .....	68

### 3. 신체적·심리적 건강

표 II-54. 신체적 건강에 대한 주관적 인식 .....	70
표 II-55. 정신적 건강에 대한 주관적 인식 .....	71
표 II-56. 치료가 필요한 질병 유형(복수응답) .....	72
표 II-57. 흡연 경험 .....	73
표 II-58. 음주 경험 .....	74
표 II-59. 자아존중감: 1) 나는 내가 다른 사람들처럼 가치 있는 사람이라고 생각한다 .....	75
표 II-60. 자아존중감: 2) 나는 내 자신에 대하여 긍정적인 태도를 가지고 있다 .....	76
표 II-61. 자아존중감: 3) 나는 내 자신에 대하여 대체로 만족한다 · 77	
표 II-62. 회복탄력성: 4) 나는 힘든 시기를 보낸 후에 빠르게 회복하는 편이다 .....	78
표 II-63. 회복탄력성: 5) 나는 스트레스가 많은 일에서 회복하는데 오랜 시간이 걸리지 않는다 .....	79
표 II-64. 회복탄력성: 6) 나는 안 좋은 일이 발생했을 때 빨리 회복하는 것이 힘들다 .....	80
표 II-65. 회복탄력성: 7) 나는 보통 어려운 시기를 별다른 문제 없이 잘 이겨낸다 .....	81
표 II-66. 우울 .....	82
표 II-67. 사회적 고립: 1) 나는 이야기할 사람이 부족하다고 느낀다 ····	83
표 II-68. 사회적 고립: 2) 나는 혼자라고 느낀다 .....	84
표 II-69. 사회적 고립: 3) 나는 외로움을 느낀다 .....	85
표 II-70. 사회적 고립: 4) 나는 다른 사람들로부터 고립되어 있다고 느낀다 .....	86
표 II-71. 자살 생각 유무 .....	87

표 II-72. 자살 생각 이유 .....	88
표 II-73. 자살 시도 유무 .....	89

#### 4. 아르바이트·취업

표 II-74. 현재 일(아르바이트) 여부 .....	90
표 II-75. 현재 일(아르바이트) 유형(복수응답) .....	91
표 II-76. 일(아르바이트) 이유(복수응답) .....	93
표 II-77. 구직 시 어려움(복수응답) .....	95

#### 5. 경제적 상황

표 II-78. 가정 경제 수준 .....	97
표 II-79. 응답자 경제 상황(저축) .....	98
표 II-80. 저축 금액 .....	99
표 II-81. 응답자 경제 상황(빚) .....	100
표 II-82. 빚 금액 .....	101
표 II-83. 월 평균 수입 .....	102
표 II-84. 수입의 출처(복수응답) .....	103

#### 6. 지지/지원체계

표 II-85. 부모의 방임/학대, 역기능적 생활사건(복수응답) .....	104
표 II-86. 현재 부모님(보호자) 태도: 1) 나와 주기적으로 연락을 한다 .....	105
표 II-87. 현재 부모님(보호자) 태도: 2) 나의 생활에 필요한 비용을 내고 있다 .....	106
표 II-88. 지원 정책 이용 여부: 1) 청소년쉼터 .....	107
표 II-89. 지원 정책 이용 여부: 2) 학교밖청소년지원센터 .....	108
표 II-90. 지원 정책 이용 여부: 3) 청소년상담복지센터 .....	109
표 II-91. 지원 정책 도움 정도: 1) 청소년쉼터 .....	110
표 II-92. 지원 정책 도움 정도: 2) 학교밖청소년지원센터 .....	111
표 II-93. 지원 정책 도움 정도: 3) 청소년상담복지센터 .....	112
표 II-94. 지원 수요: 1) 각종 고민에 대한 상담, 심리치료 제공 .....	113
표 II-95. 지원 수요: 2) 인간관계 기술 프로그램 제공 .....	114
표 II-96. 지원 수요: 3) 신체활동 시간, 프로그램 제공 .....	115
표 II-97. 지원 수요: 4) 건강지원 .....	116
표 II-98. 지원 수요: 5) 주거지 및 주거비 지원 .....	117

표 II-99. 지원 수요: 6) 자립정착금 지원 .....	118
표 II-100. 지원 수요: 7) 진로상담 .....	119
표 II-101. 지원 수요: 8) 진로지도 및 진로설계, 진로정보 제공 ..	120
표 II-102. 지원 수요: 9) 진로탐색을 위한 체험 .....	121
표 II-103. 지원 수요: 10) 복교 절차 및 방법 안내 .....	122
표 II-104. 지원 수요: 11) 검정고시 준비 .....	123
표 II-105. 지원 수요: 12) 진학정보 제공 .....	124
표 II-106. 지원 수요: 13) 대학 진학 준비 .....	125
표 II-107. 지원 수요: 14) 직업교육·훈련 지원 .....	126
표 II-108. 지원 수요: 15) 취업준비 지원 .....	127
표 II-109. 지원 수요: 16) 취업정보 제공 .....	128
표 II-110. 지원 수요: 17) 필요한 생활용품 제공 .....	129
표 II-111. 지원 수요: 18) 생활비, 용돈 등 경제적 지원 .....	130
표 II-112. 지원 수요: 19) 경제 교육 및 관련 정보 제공 .....	131
표 II-113. 지원 수요: 20) 생활 교육 .....	132
표 II-114. 지원 수요: 21) 다양한 청소년활동 참여 기회 제공 .....	133
표 II-115. 자립의지: 1) 나는 자립하는 데 있어 어떤 어려움이라도 극복할 자신이 있다 .....	134
표 II-116. 자립의지: 2) 나는 어떻게든 나에게 닥치는 문제를 해결할 방법이 있다고 생각한다 .....	135
표 II-117. 자립의지: 3) 나는 혼자의 힘으로 어떤 일이든지 해낼 자신이 있다 .....	136
표 II-118. 자립의지: 4) 나는 앞으로 내가 갖고 있는 목표를 성취하기 위해 최선을 다하려고 한다 .....	137

## 7. 가정 밖 경험

표 II-119. 가정 밖 생활 시작 연령 .....	138
표 II-120. 가정 밖 기간 .....	139
표 II-121. 집을 나오게 된 이유(1+2순위) .....	140
표 II-122. 청소년쉼터 이용 계기 .....	142
표 II-123. 가정 밖 힘든 점: 1) 의식주를 해결하지 못함 .....	143
표 II-124. 가정 밖 힘든 점: 2) 생활비가 부족함 .....	144
표 II-125. 가정 밖 힘든 점: 3) 가족과의 불화 .....	145
표 II-126. 가정 밖 힘든 점: 4) 건강이 나빠짐 .....	146
표 II-127. 가정 밖 힘든 점: 5) 우울, 불안감 .....	147

표 II-128. 가정 밖 힘든 점: 6) 할 일도 없고 무엇인가를 하고 싶은 의욕도 없음 .....	148
표 II-129. 가정 밖 힘든 점: 7) 나를 이해해 주고, 믿어주며 내 얘기를 들어주는 사람이 없음 .....	149
표 II-130. 가정 밖 힘든 점: 8) 또래 친구를 만들기 힘들 .....	150
표 II-131. 가정 밖 힘든 점: 9) 집을 나오면서 학교에 다닐 수 없음 .....	151
표 II-132. 가정 밖 힘든 점: 10) 앞으로 뭘 해야 할지 진로가 막막함 .....	152
표 II-133. 가정 밖 힘든 점: 11) 아르바이트, 일을 구하는 것이 힘들 .....	153
표 II-134. 가정 밖 힘든 점: 12) 돈이나 물건을 강제로 뺏김 .....	154
표 II-135. 가정 밖 힘든 점: 13) 폭행 등의 신체적 상해를 당함 .....	155
표 II-136. 가정 밖 힘든 점: 14) 성희롱이나 성폭력을 당함 .....	156
표 II-137. 가정 밖 힘든 점: 15) 절도, 성매매 등 범죄를 주변 사람으로부터 강요받거나 협박받음 .....	157
표 II-138. 가정 밖 힘든 점: 16) 휴대폰 개통 대출, 금융사기, 전세사기를 당함 .....	158
표 II-139. 가정 밖 힘든 점: 17) 필요한 도움을 받을 수 있는 곳이 없음 .....	159
표 II-140. 가정 밖 힘든 점: 18) 집을 나온 것에 대한 사람들의 선입견, 편견, 무시 .....	160
표 II-141. 원가정 복귀 의향 .....	161
표 II-142. 원가정 미복귀 이유(복수응답) .....	162
표 II-143. 도움 요청 대상: 1) 부모님 .....	163
표 II-144. 도움 요청 대상: 2) 부모님 외 다른 가족 .....	164
표 II-145. 도움 요청 대상: 3) 친구/선후배 .....	165
표 II-146. 도움 요청 대상: 4) 학교 선생님 .....	166
표 II-147. 도움 요청 대상: 5) 청소년쉼터 선생님 .....	167
표 II-148. 도움 요청 대상: 6) 청소년 기관이나 시설 선생님 .....	168
표 II-149. 도움 요청 대상: 7) 온라인에서 알게 된 사람 .....	169
표 II-150. 가족 구성(복수응답) .....	170







# 제1장 조사 개요

- 1. 조사 개요
- 2. 조사 내용
- 3. 조사 대상자의 일반적 특성



## 1. 조사 개요

- 본 조사는 「가정·학교 밖 이주 취약 청소년 실태연구: 청소년쉼터를 중심으로」의 일환으로 수행되었으며, 가정 밖 상황에서 학교까지 그만둔 청소년들의 생활 실태를 다각적 측면으로 파악하는 것을 목적으로 하고 있음.
- 특히, 가정 밖과 학교 밖을 동시에 경험함에 따라 성장·발달에 가장 중요한 가정과 학교의 보호와 지원을 받지 못하고 있는 상황을 조명하고 이들이 건강한 사회구성원으로 성장하는 데 필요한 지원 요구를 파악하고자 함. 따라서 본 조사는 가정 밖과 학교 밖 사유와 과정, 그로 인한 애로사항과 어려움, 그리고 심리정서적인 측면과 진로 및 자립 등 다양한 측면의 청소년 발달 관련 기초자료를 생산함으로써 필요한 지원방안을 모색하는데 기여하고자 하였음.
- 이를 위해 전국의 청소년쉼터, 청소년자립지원관에 소속되어 있거나 이용하고 있는 만 14~18세 청소년들을 조사 대상으로 하였고, 이를 위해 총 140개의 기관을 대상으로 접촉하여 조사 대상자 현황을 파악하고 조사를 실시하였음.
- 지역별로 안배하여 해당 기관들에 접촉한 결과, 조사에 참여한 기관은 총 78개로 이곳의 청소년 475명이 조사에 참여하였음. 이중 학생 청소년은 377명이었고, 학교 밖 청소년은 98명이었음. 조사가 완료된 설문지 중 불성실 응답 등을 제외한 총 463개의 설문지가 분석에 활용되었음(학생 청소년 367개 설문지, 학교 밖 청소년 96개 설문지).
- 본 가정 밖 학생·학교 밖 청소년 설문조사의 개요와 조사 참여자 현황은 다음과 같음.

1) 1장의 1절~3절의 내용은 「가정·학교 밖 이주 취약 청소년 실태연구: 청소년쉼터를 중심으로」 보고서의 해당 내용을 일부 요약하여 제시하였다.

표 1-1. 설문조사 개요

주요 요소	내용
모집단	• 전국 140개 청소년쉼터(이동, 일시, 단기, 중장기) 및 청소년자립지원관 이용 가정 밖 학생·학교 밖 청소년
표집 틀	• 상기 시설에 이용/등록된 청소년 중 중·고등학교 학령기 연령대 청소년 (학교를 그만둔 경험이 있는→ 복교/학교 밖 청소년 모두 포함)
표본 수	• 상기 시설 이용 청소년 중 만 14~18세 청소년 450명
표집 방법	• 각 쉼터 이용자 수 확인 후 성별과 지역별 할당을 통해 골고루 표집
조사 방법	• 기관방문 통한 설문조사(유치/우편조사 등 병행)
조사 시기	• 2024년 9월 12일~10월 23일
조사 내용	• 가정 밖, 학교 밖 경험 및 지원 요구 등

표 1-2. 조사 참여 기관 및 표본 수

(단위: 개소, 명)

기관유형		총 기관 수	조사 참여 기관 수	조사완료 표본 수		
				전체(%)	학생	학교 밖
청소년쉼터	일시/이동	31	13	159(33.5)	119	40
	단기	63	45	244(51.4)	193	51
	중장기	35	19	69(14.5)	63	6
	자립지원관	11	1	3(0.6)	2	1
전체		140	78	475(100.0)	377	98

주: 불성실 응답 등의 문제로 12개의 설문지 데이터를 제외하고 최종적으로 분석에 활용된 설문지 수는 463개임.

표 1-3. 권역별 표본 수

(단위: 명, %)

권역	조사완료 표본 수		
	전체(%)	학생	학교 밖
서울	91(19.2)	64	27
경기/인천	131(27.6)	110	21
충청/강원	115(24.2)	92	23
전라/제주	74(15.6)	62	12
경상	64(13.5)	49	15
합계	475(100.0)	377	98

주: 불성실 응답 등의 문제로 12개의 설문지 데이터를 제외하고 최종적으로 분석에 활용된 설문지 수는 463개임.

## 2. 조사 내용

- 가정 밖 및 학교 밖 청소년과 관련된 문헌 연구와 전문가 자문 등을 통해 가정·학교 밖 이중 취약 청소년과 관련될 수 있는 다양한 측면들을 조사 내용에 포함하였음.
- 구체적으로, 학교와 관련된 여러 항목과 학교 밖 경험, 진로계획 및 준비, 신체적·심리적 건강, 아르바이트와 취업, 경제적 상황, 지지/지원체계, 가정 밖 경험과 관련된 내용으로 가능한 범위에서 검증된 조사 항목들을 선정하여 포함하였음.
  - 이를 위해 선행 유관 실태조사의 조사도구들을 활용하였으며, 이에 대한 출처는 본 보고서에 상세히 제시되어 있음.
- 현 학교 재학 여부에 따라 조사지를 구분하였으며, 가정 밖의 학생 청소년은 설문지A 유형으로, 가정·학교 밖 이중 취약 청소년은 설문지B 유형을 통해 조사하였음.
  - 설문지A에는 학교 관련 문항들이 여럿 포함되어 있으며, 설문지B 유형에는 학교를 그만둔 이후의 경험에 대한 내용들이 포함되어 있음. 이외 다른 조사 내용들은 동일하며, 결과를 비교, 분석하였음.
- 설문지 초안은 학계 및 현장 전문가 자문을 통해 조사내용별 중요성과 타당성을 검토하여 최종 확정하였음. 기관 IRB의 승인을 받은 후(IRB승인 번호: 202408-HR-연개금-001), 설문조사에 활용된 최종적인 조사 항목과 내용은 다음과 같음.

표 1 -4. 설문조사 내용

영역	내용	조사문항		문항번호	
				학생 청소년 (설문지 A)	학교 밖 청소년 (설문지 B)
1. 학교(복교) 및 학교 밖 경험	학교 재학 여부	(학생 대상) 현재 학교 재학 여부, 학교급/유형	현재 학교 재학 여부	문1	문1
			현재 학교급 및 학년	문1-1	—
	학교 밖 경험 유무, 시기와 이유	(학생 중 과거) 학교를 그만둔 경험 유무		문1-2	—
		학교를 그만두고 싶다는 생각과 이유	그만둔 생각 유무	문1-3	—
			그렇게 생각한 이유	문1-4	—
		학교를 그만둔 경험과 이유	학교를 그만둔 경험	문2	문2
			학교를 그만둔 이유	문3	문3
	학교 밖 경험(복교 포함)	(학생 대상) 현재 재학 중인 학교로 복귀한 시기와 이유, 만족도	복교 이유	문4	—
			복교 만족도	문4-1	—

영역	내용	조사문항		문항번호	
				학생 청소년 (설문지 A)	학교 밖 청소년 (설문지 B)
	학교 밖 어려움	학교를 그만둔 후의 어려움	그만둔 후 어려움	문5	문4
	지원체계 및 내용	학교밖청소년지원센터이용 여부, 미이용 사유	이용 여부 미이용 사유	문6 문6-1	문5 문5-1
		향후 학교밖청소년지원센터 지원 참여 의사		문7	문6
2. 진로계획 및 준비	진로 준비	(진로관련) 현재 주로 하는 일	주로 하는 일	문8	문7
			가장 많은 시간을 쓰고 있는 일	문8-1	문7-1
			검정고시 준비 교급	—	문7-2
			검정고시/대입 준비 장소/경로	문8-2	문7-3
	진로계획 및 진로 결정	희망 교육수준		문9	문8
		향후 진로 계획		문10	문9
		진로결정에 영향을 준 대상이나 방법		문11	문10
		진로성숙도		문12	문11
	진로교육 및 활동, 경험	직업/진로 관련 활동 참여 경험 유무, 참여 기관	참여 경험 유무	문13	문12
			참여 도움 기관	문13-1	문12-1
	희망직업교육	희망하는 직업교육·훈련 유무		문14	문13
		받고 싶은 직업교육·훈련 과정		문14-1	문13-1
3. 신체적· 심리적 건강	신체적 건강	신체적·정신적 건강에 대한 주관적 인식		문15	문14
		치료가 필요한 질병 유형		문16	문15
		흡연 경험		문17	문16
		음주 경험		문18	문17
	심리정서사회	자아존중감, 회복탄력성		문19	문18
		우울		문20	문19
		사회적 고립		문21	문20
		자살 생각 및 이유, 시도	자살 생각 유무	문22	문21
			자살 생각 이유	문22-1	문21-1
			자살 시도 유무	문23	문22
4. 아르바이트/ 취업	일(아르바이트) 경험	일(아르바이트) 경험 유무, 종사하는 일 유형 및 이유	현재 일(아르바이트) 여부	문24	문23

영역	내용	조사문항		문항번호	
				학생 청소년 (설문지 A)	학교 밖 청소년 (설문지 B)
			일(아르바이트) 유형	문24-1	문23-1
			일(아르바이트) 이유	문24-2	문23-2
	구직 시 어려움	구직(일/아르바이트) 시 어려움		문25	문24
5. 경제적 상황	경제 상황	가정의 경제적 수준, 채무, 저축 유무, 신용불량 여부	가정 경제 수준	문26	문25
			응답자 경제 상황	문27	문26
	수입 및 지출	월 평균 수입, 수입의 출처		문28, 문 28-1	문27, 문27-1
6. 지지/ 지원체계	부모(가족) 관계 및 태도	부모의 방임/학대, 역기능적 가족생활사건		문29	문28
		현재 부모님/보호자 태도		문30	문29
	지원체계 및 내용	경험했던 지원 정책, 프로그램에 대한 인지, 이용 여부, 도움 정도		문31	문30
		지원 정책(서비스) 수요		문32	문31
	자립에 대한 생각	자립에 대한 의지(생각)		문33	문32
7. 가정 밖 경험	가정 밖 생활	가정 밖 생활 시작 연령		문34	문33
		가정 밖 생활 기간, 주요 이유	가정 밖 기간	문35	문34
			집을 나오게 된 이유	문36	문35
		청소년쉼터 이용 계기		문37	문36
	가정 밖 어려움/피해	집을 나오면서 가장 힘든 점과 폭력 피해 경험		문38	문37
	가정 복귀/이후 계획	향후 원가정 복귀 의향, 미 복귀 이유 및 이후 계획	복귀 의향	문39	문38
			미복귀 이유	문39-1	문38-1
	지원체계	도움 요청 대상		문40	문39
배경 변인	개인 특성	성별, 나이		문0	문0
		(원가정) 가족 유형		배문1	배문1

주: 조사 항목 출처는 본 보고서의 조사 내용 참조



### 3. 조사 대상자의 일반적 특성

- 가정·학교 밖 청소년 설문조사 결과분석에는 총 463명 청소년의 응답이 활용되었음.
- 현재 학교에 재학 중인 청소년은 79.3%(367명), 학교 밖 청소년은 20.7%(96명)이었음.
- 현재 학교 재학 여부와 관계없이 학교를 그만둔 경험이 있는 청소년에 대한 조사에서 학교 밖 경험이 있는 청소년은 23.5%(109명)로 나타남.
- 성별 분포를 보면 남자 청소년이 49.7%, 여자 청소년이 50.3%로 균등하게 조사됨.
- 연령대 구분으로 보면 16세 미만은 44.9%, 16세 이상은 55.1%로 조사됨.
- 조사에 참여한 청소년쉼터 기관 유형별로 보면 일시·이동쉼터는 33.3%, 단기쉼터는 51.6%, 중장기쉼터와 청소년자립지원관에서는 15.1%였음.
- 가족 유형 중 양친이 모두 있다고 응답한 청소년은 48.1%, 한부모가정은 41.2%, 조손 등 기타 응답은 10.7%였음.
- 가정 밖 생활 기간에 따른 분포를 살펴보면, 한 달 미만은 47.2%, 1년 미만은 34.2%, 1년 이상은 18.6%로 조사됨.
- 가정 밖 생활을 시작한 연령대별 분포를 보면, 14세 미만이 30.5%, 14~15세 미만이 39.9%, 16세 이상은 29.6%로 나타남.
- 경제적 수준별로 보면, 청소년 스스로 경제적 수준이 높다고 응답한 비율은 10.0%, 중간으로 응답한 비율은 68.4%, 낮다고 응답한 비율은 21.6%였음.
- 지역 규모 중 광역시도 조사 결과는 43.4%, 이외, 기초 시군구에서는 56.6%였음.

표 1-5. 청소년 응답자의 일반적 특성

단위: 명(%)

구분		사례 수	비율
전체		463	100.0
학교 재학 여부	학생	367	79.3
	학교 밖	96	20.7
학교 밖 경험	있다	109	23.5
	없다	354	76.5
성별	남자	230	49.7
	여자	233	50.3
연령	16세 미만	208	44.9
	16세 이상	255	55.1
기관 유형 <sup>1)</sup>	일시·이동	154	33.3
	단기	239	51.6
	중장기·자립지원관	70	15.1
가족 유형 <sup>2)</sup>	양친	180	48.1
	한부모	154	41.2
	기타	40	10.7
가정 밖 생활 기간 <sup>2)</sup>	한 달 미만	152	47.2
	1년 미만	110	34.2
	1년 이상	60	18.6
가정 밖 생활 시작 연령 <sup>2)</sup>	14세 미만	106	30.5
	14세~15세	139	39.9
	16세 이상	103	29.6
경제적 수준	상	46	10.0
	중	316	68.4
	하	100	21.6
지역 규모	광역시도	201	43.4
	기초 시군구	262	56.6

주: 1) 청소년쉼터 및 청소년자립지원관을 의미함.

2) 가족 유형, 가정 밖 생활 기간, 가정 밖 생활 시작 연령에 대한 무응답이 많았는데(각각 89명, 141명, 115명), 특히 일시/이동 쉼터 청소년에게서 이러한 경향이 많았음. 현장실무자와 실사기관의 의견을 종합하면 아직 집을 나온 지 오래되지 않아서, 또는 잦은 가출과 원가정 복귀 등을 이유로 스스로를 가정 밖 청소년으로 인식하지 않았기 때문으로 추정됨.



## ○ — 제2장 통계표

- 1. 학교 및 학교 밖 경험
- 2. 진로계획 및 준비
- 3. 신체적·심리적 건강
- 4. 아르바이트·취업
- 5. 경제적 상황
- 6. 지지/지원체계
- 7. 가정 밖 경험



## 1. 학교 및 학교 밖 경험

표 II-1. 현재 재학 학교급

(단위 : %)

		사례 수(명)	중학교	고등학교
전체		367	47.7	52.3
학교 재학 여부	학생	367	47.7	52.3
	학교 밖	0	0.0	0.0
학교 밖 경험	있다	13	23.1	76.9
	없다	354	48.6	51.4
성별	남자	186	45.7	54.3
	여자	181	49.7	50.3
연령	16세 미만	188	90.4	9.6
	16세 이상	179	2.8	97.2
기관 유형	일시·이동	115	61.7	38.3
	단기	189	41.8	58.2
	중장기·자립지원관	63	39.7	60.3
	해당 없음	2	50.0	50.0
그만둔 학교급	초등학교	4	50.0	50.0
	중학교	7	0.0	100.0
	고등학교	354	48.6	51.4
	해당 없음	38	60.5	39.5
경제적 수준	상	248	46.4	53.6
	중	80	46.3	53.8
	하	130	36.2	63.8
가족 유형	양친	123	48.8	51.2
	한부모	33	36.4	63.6
	기타	117	51.3	48.7
가정 밖 생활 기간	한 달 미만	82	41.5	58.5
	1년 미만	39	12.8	87.2
	1년 이상	88	62.5	37.5
가정 밖 생활 시작 연령	14세 미만	108	50.0	50.0
	14~15세	66	1.5	98.5
	16세 이상	123	25.2	74.8
일(아르바이트) 경험 유무	있다	241	59.3	40.7
	없다	156	47.4	52.6
지역 규모	광역시도	211	47.9	52.1
	기초 시군구	3	0.0	100.0
학교밖청소년지원센터 이용 경험	있다	9	33.3	66.7
	없다	354	48.6	51.4
	해당 없음			

주: 1) 배경 변인별 결과는 전체 값을 대상으로 분석한 것임.

2) 가족 유형, 가정 밖 생활 기간, 가정 밖 생활 시작 연령의 경우 무응답이 많으므로 해석에 주의가 필요함.

표 II-2. 현재 재학 학년 - 중학교

(단위 : %)

		사례 수(명)	1학년	2학년	3학년
전체		173	14.5	38.7	46.8
학교 재학 여부	학생	173	14.5	38.7	46.8
	학교 밖	0	0.0	0.0	0.0
학교 밖 경험	있다	3	0.0	66.7	33.3
	없다	170	14.7	38.2	47.1
성별	남자	85	15.3	45.9	38.8
	여자	88	13.6	31.8	54.5
연령	16세 미만	168	14.9	38.7	46.4
	16세 이상	5	0.0	40.0	60.0
기관 유형	일시·이동	70	12.9	38.6	48.6
	단기	78	17.9	39.7	42.3
	중장기·자립지원관	25	8.0	36.0	56.0
그만둔 학교급	초등학교	1	0.0	100.0	0.0
	중학교	2	0.0	50.0	50.0
	고등학교	0	0.0	0.0	0.0
	해당 없음	170	14.7	38.2	47.1
경제적 수준	상	23	17.4	34.8	47.8
	중	113	14.2	35.4	50.4
	하	37	13.5	51.4	35.1
가족 유형	양친	46	13.0	28.3	58.7
	한부모	59	11.9	40.7	47.5
	기타	12	8.3	58.3	33.3
가정 밖 생활 기간	한 달 미만	59	15.3	30.5	54.2
	1년 미만	33	9.1	36.4	54.5
	1년 이상	5	0.0	60.0	40.0
가정 밖 생활 시작 연령	14세 미만	55	21.8	54.5	23.6
	14~15세	52	1.9	17.3	80.8
	16세 이상	1	0.0	100.0	0.0
일(아르바이트) 경험 유무	있다	31	6.5	22.6	71.0
	없다	141	16.3	41.8	41.8
지역 규모	광역시도	72	15.3	41.7	43.1
	기초 시군구	101	13.9	36.6	49.5
학교밖청소년지원센터 이용 경험	있다	0	0.0	0.0	0.0
	없다	3	0.0	66.7	33.3
	해당 없음	170	14.7	38.2	47.1

주: 1) 배경 변인별 결과는 전체 값을 대상으로 분석한 것임.

2) 가족 유형, 가정 밖 생활 기간, 가정 밖 생활 시작 연령의 경우 무응답이 많으므로 해석에 주의가 필요함.

표 II-3. 현재 재학 학년 - 고등학교

(단위 : %)

		사제 수(명)	1학년	2학년	3학년
전체		184	34.8	40.2	25.0
학교 재학 여부	학생	184	34.8	40.2	25.0
	학교 밖	0	0.0	0.0	0.0
학교 밖 경험	있다	9	66.7	11.1	22.2
	없다	175	33.1	41.7	25.1
성별	남자	95	32.6	47.4	20.0
	여자	89	37.1	32.6	30.3
연령	16세 미만	17	100.0	0.0	0.0
	16세 이상	167	28.1	44.3	27.5
기관 유형	일시·이동	41	36.6	43.9	19.5
	단기	106	36.8	40.6	22.6
	중장기·자립지원관	37	27.0	35.1	37.8
그만둔 학교급	초등학교	1	0.0	0.0	100.0
	중학교	1	100.0	0.0	0.0
	고등학교	7	71.4	14.3	14.3
	해당 없음	175	33.1	41.7	25.1
경제적 수준	상	13	46.2	53.8	0.0
	중	129	31.8	43.4	24.8
	하	41	39.0	26.8	34.1
가족 유형	양친	79	39.2	35.4	25.3
	한부모	61	31.1	42.6	26.2
	기타	21	28.6	47.6	23.8
가정 밖 생활 기간	한 달 미만	53	37.7	43.4	18.9
	1년 미만	47	38.3	40.4	21.3
	1년 이상	33	27.3	30.3	42.4
가정 밖 생활 시작 연령	14세 미만	31	54.8	29.0	16.1
	14~15세	52	48.1	30.8	21.2
	16세 이상	62	16.1	50.0	33.9
일(아르바이트) 경험 유무	있다	86	32.6	36.0	31.4
	없다	96	36.5	44.8	18.8
지역 규모	광역시도	79	29.1	44.3	26.6
	기초 시군구	105	39.0	37.1	23.8
학교밖청소년지원센터 이용 경험	있다	3	100.0	0.0	0.0
	없다	5	40.0	20.0	40.0
	해당 없음	175	33.1	41.7	25.1

주: 1) 배경 변인별 결과는 전체 값을 대상으로 분석한 것임.

2) 가족 유형, 가정 밖 생활 기간, 가정 밖 생활 시작 연령의 경우 무응답이 많으므로 해석에 주의가 필요함.



표 II-4. (과거) 학교를 그만둔 경험 여부

(단위 : %)

		사례 수(명)	학교를 그만둔 적이 있다	학교를 그만둔 적이 없다
전체		463	23.5	76.5
학교 재학 여부	학생	367	3.5	96.5
	학교 밖	96	100.0	0.0
학교 밖 경험	있다	109	100.0	0.0
	없다	354	0.0	100.0
성별	남자	230	20.4	79.6
	여자	233	26.6	73.4
연령	16세 미만	208	10.6	89.4
	16세 이상	255	34.1	65.9
기관 유형	일시·이동	154	26.0	74.0
	단기	239	25.1	74.9
	중장기·자립지원관	70	12.9	87.1
그만둔 학교급	초등학교	4	100.0	0.0
	중학교	21	100.0	0.0
	고등학교	80	100.0	0.0
	해당 없음	354	0.0	100.0
경제적 수준	상	46	17.4	82.6
	중	316	24.1	75.9
	하	100	25.0	75.0
가족 유형	양친	180	31.1	68.9
	한부모	154	22.7	77.3
	기타	40	20.0	80.0
가정 밖 생활 기간	한 달 미만	152	25.7	74.3
	1년 미만	110	27.3	72.7
	1년 이상	60	40.0	60.0
가정 밖 생활 시작 연령	14세 미만	106	23.6	76.4
	14~15세	139	24.5	75.5
	16세 이상	103	36.9	63.1
일(아르바이트) 경험 유무	있다	181	36.5	63.5
	없다	277	14.4	85.6
지역 규모	광역시도	201	24.4	75.6
	기초 시군구	262	22.9	77.1
학교밖청소년지원센터 이용 경험	있다	48	100.0	0.0
	없다	50	100.0	0.0
	해당 없음	354	0.0	100.0

주: 1) 배경 변인별 결과는 전체 값을 대상으로 분석한 것임.

2) 가족 유형, 가정 밖 생활 기간, 가정 밖 생활 시작 연령의 경우 무응답이 많으므로 해석에 주의가 필요함.

표 II-5. 학교를 그만두고 싶다고 생각한 적이 있는지 여부

(단위 : %)

		사례 수(명)	예	아니오
전체		342	43.0	57.0
학교 재학 여부	학생	342	43.0	57.0
	학교 밖	0	0.0	0.0
학교 밖 경험	있다	0	0.0	0.0
	없다	342	43.0	57.0
성별	남자	177	35.6	64.4
	여자	165	50.9	49.1
연령	16세 미만	178	43.8	56.2
	16세 이상	164	42.1	57.9
기관 유형	일시·이동	110	38.2	61.8
	단기	174	47.7	52.3
	중장기·자립지원관	58	37.9	62.1
그만둔 학교급	초등학교	0	0.0	0.0
	중학교	0	0.0	0.0
	고등학교	0	0.0	0.0
	해당 없음	342	43.0	57.0
경제적 수준	상	37	37.8	62.2
	중	234	40.2	59.8
	하	70	55.7	44.3
가족 유형	양친	118	42.4	57.6
	한부모	114	50.9	49.1
	기타	32	43.8	56.3
가정 밖 생활 기간	한 달 미만	109	45.9	54.1
	1년 미만	75	57.3	42.7
	1년 이상	35	42.9	57.1
가정 밖 생활 시작 연령	14세 미만	78	60.3	39.7
	14~15세	101	41.6	58.4
	16세 이상	62	41.9	58.1
일(아르바이트) 경험 유무	있다	111	56.8	43.2
	없다	229	36.2	63.8
지역 규모	광역시도	149	48.3	51.7
	기초 시군구	193	38.9	61.1
학교밖청소년지원센터 이용 경험	있다	0	0.0	0.0
	없다	0	0.0	0.0
	해당 없음	342	43.0	57.0

주: 1) 배경 변인별 결과는 전체 값을 대상으로 분석한 것임.

2) 가족 유형, 가정 밖 생활 기간, 가정 밖 생활 시작 연령의 경우 무응답이 많으므로 해석에 주의가 필요함.

표 II -6. 학교를 그만두고 싶다고 생각한 이유(1+2순위)

(단위 : %)

		사례 수 (명)	신체 건강상의 이유로	심리· 정신적인 문제로	아무것도 하고 싶지 않아서	부모님과 의 갈등, 가정 불화로 인해	집을 나오면서	학교 공부가 어려워서	공부하기 싫어서	학교 친구들 과의 문제로 인해	선생님과 의 갈등 때문에	내 특기를 살리려고	취업/ 아르바이트로 돈을 벌고 싶어서	비행으로 보호처분 혹은 형사처분 을 받게 되어서	기타
전체		139	3.6	25.9	40.3	9.4	3.6	15.8	36.0	14.4	5.0	12.9	12.9	2.2	9.4
학교 재학 여부	학생	139	3.6	25.9	40.3	9.4	3.6	15.8	36.0	14.4	5.0	12.9	12.9	2.2	9.4
	학교 밖	0	0.0	0.0	0.0	0.0	0.0	0.0	0.0	0.0	0.0	0.0	0.0	0.0	0.0
학교 밖 경험	있다	0	0.0	0.0	0.0	0.0	0.0	0.0	0.0	0.0	0.0	0.0	0.0	0.0	0.0
	없다	139	3.6	25.9	40.3	9.4	3.6	15.8	36.0	14.4	5.0	12.9	12.9	2.2	9.4
성별	남자	60	3.3	23.3	33.3	10.0	3.3	23.3	36.7	10.0	6.7	16.7	11.7	0.0	6.7
	여자	79	3.8	27.8	45.6	8.9	3.8	10.1	35.4	17.7	3.8	10.1	13.9	3.8	11.4
연령	16세 미만	72	2.8	19.4	43.1	11.1	4.2	12.5	45.8	18.1	2.8	11.1	9.7	4.2	9.7
	16세 이상	67	4.5	32.8	37.3	7.5	3.0	19.4	25.4	10.4	7.5	14.9	16.4	0.0	9.0
기관 유형	일시·이동	36	0.0	8.3	38.9	5.6	2.8	19.4	50.0	11.1	5.6	25.0	16.7	0.0	5.6
	단기	81	4.9	30.9	40.7	11.1	4.9	13.6	28.4	18.5	4.9	8.6	7.4	3.7	12.3
	중장기·자립지원관	22	4.5	36.4	40.9	9.1	0.0	18.2	40.9	4.5	4.5	9.1	27.3	0.0	4.5
그만둔 학교급	초등학교	0	0.0	0.0	0.0	0.0	0.0	0.0	0.0	0.0	0.0	0.0	0.0	0.0	0.0
	중학교	0	0.0	0.0	0.0	0.0	0.0	0.0	0.0	0.0	0.0	0.0	0.0	0.0	0.0
	고등학교	0	0.0	0.0	0.0	0.0	0.0	0.0	0.0	0.0	0.0	0.0	0.0	0.0	0.0
	해당 없음	139	3.6	25.9	40.3	9.4	3.6	15.8	36.0	14.4	5.0	12.9	12.9	2.2	9.4

		사례 수 (명)	신체 건강상의 이유로	심리· 정신적인 문제로	아무것도 하고 싶지 않아서	부모님과 의 갈등, 가정 불화로 인해	집을 나오면서	학교 공부가 어려워서	공부하기 싫어서	학교 친구들 과의 문제로 인해	선생님과 의 갈등 때문에	내 특기를 살리려고	취업/ 아르바이트로 돈을 벌고 싶어서	비행으로 보호처분 혹은 형사처분 을 받게 되어서	기타
경제적 수준	상	10	0.0	10.0	20.0	0.0	0.0	20.0	70.0	0.0	10.0	20.0	20.0	0.0	0.0
	중	90	3.3	24.4	42.2	6.7	4.4	15.6	35.6	15.6	6.7	14.4	13.3	2.2	8.9
	하	39	5.1	33.3	41.0	17.9	2.6	15.4	28.2	15.4	0.0	7.7	10.3	2.6	12.8
가족 유형	양친	47	0.0	27.7	27.7	14.9	2.1	21.3	29.8	14.9	8.5	12.8	12.8	2.1	12.8
	한부모	57	5.3	33.3	50.9	8.8	3.5	8.8	36.8	12.3	3.5	8.8	14.0	3.5	8.8
	기타	14	14.3	21.4	35.7	7.1	14.3	7.1	28.6	28.6	0.0	7.1	14.3	0.0	7.1
가정 밖 생활 기간	한 달 미만	49	4.1	22.4	44.9	14.3	2.0	2.0	42.9	22.4	4.1	12.2	18.4	0.0	6.1
	1년 미만	40	7.5	35.0	37.5	12.5	2.5	17.5	32.5	12.5	2.5	5.0	12.5	5.0	12.5
	1년 이상	15	0.0	20.0	40.0	0.0	13.3	26.7	33.3	6.7	13.3	20.0	6.7	0.0	6.7
가정 밖 생활 시작 연령	14세 미만	45	0.0	26.7	37.8	13.3	4.4	15.6	40.0	20.0	4.4	6.7	11.1	4.4	11.1
	14~15세	40	2.5	17.5	47.5	12.5	5.0	5.0	40.0	15.0	5.0	17.5	15.0	2.5	7.5
	16세 이상	25	12.0	44.0	28.0	8.0	4.0	20.0	24.0	12.0	4.0	12.0	16.0	0.0	8.0
일(아르바이트) 경험 유무	있다	59	5.1	23.7	39.0	6.8	1.7	10.2	30.5	13.6	6.8	15.3	22.0	3.4	13.6
	없다	79	2.5	27.8	41.8	11.4	5.1	20.3	39.2	15.2	3.8	11.4	5.1	1.3	6.3
지역 규모	광역시도	68	2.9	30.9	36.8	10.3	5.9	13.2	32.4	11.8	4.4	10.3	16.2	1.5	10.3
	기초 시군구	71	4.2	21.1	43.7	8.5	1.4	18.3	39.4	16.9	5.6	15.5	9.9	2.8	8.5
학교밖청소년 지원센터 이용 경험	있다	0	0.0	0.0	0.0	0.0	0.0	0.0	0.0	0.0	0.0	0.0	0.0	0.0	0.0
	없다	0	0.0	0.0	0.0	0.0	0.0	0.0	0.0	0.0	0.0	0.0	0.0	0.0	0.0
	해당 없음	139	3.6	25.9	40.3	9.4	3.6	15.8	36.0	14.4	5.0	12.9	12.9	2.2	9.4

주: 1) 배경 변인별 결과는 전체 값을 대상으로 분석한 것임.

2) 가족 유형, 가정 밖 생활 기간, 가정 밖 생활 시작 연령의 경우 무응답이 많으므로 해석에 주의가 필요함.

표 11-7. 학교 밖 유경험·현재 학교 밖 응답자 분포 및 그만둔 학교급

(단위 : %)

		응답자 분포		그만둔 학교급			
		사례 수(명)	비율	사례 수(명)	초등학교	중학교	고등학교
학교 밖 경험 있음		109	100.0	105	3.8	20.0	76.2
학교 밖 청소년 전체		96	100.0	92	2.2	18.5	79.3
성별	남자	44	45.8	43	0.0	16.3	83.7
	여자	52	54.2	49	4.1	20.4	75.5
연령	16세 미만	20	20.8	17	11.8	64.7	23.5
	16세 이상	76	79.2	75	0.0	8.0	92.0
기관 유형	일시·이동	39	40.6	37	0.0	21.6	78.4
	단기	50	52.1	48	4.2	12.5	83.3
	중장기·자립지원관	7	7.3	7	0.0	42.9	57.1
그만둔 학교급	초등학교	2	2.2	2	100.0	0.0	0.0
	중학교	17	18.5	17	0.0	100.0	0.0
	고등학교	73	79.3	73	0.0	0.0	100.0
경제적 수준	상	8	8.3	7	0.0	0.0	100.0
	중	68	70.8	65	3.1	20.0	76.9
	하	20	20.8	20	0.0	20.0	80.0
가족 유형	양친	50	52.1	50	4.0	20.0	76.0
	한부모	31	32.3	30	0.0	16.7	83.3
	기타	7	7.3	6	0.0	33.3	66.7
가정 밖 생활 기간	한 달 미만	35	36.5	34	5.9	17.6	76.5
	1년 미만	28	29.2	28	0.0	28.6	71.4
	1년 이상	21	21.9	21	0.0	9.5	90.5
가정 밖 생활 시작 연령	14세 미만	18	18.8	17	5.9	47.1	47.1
	14~15세	31	32.3	31	3.2	22.6	74.2
	16세 이상	37	38.5	36	0.0	2.8	97.2
일(아르바이트) 경험 유무	있다	58	61.7	57	3.5	15.8	80.7
	없다	36	38.3	33	0.0	21.2	78.8
지역 규모	광역시도	45	46.9	43	0.0	18.6	81.4
	기초 시군구	51	53.1	49	4.1	18.4	77.6
학교밖청소년 지원센터 이용 경험	있다	45	52.3	45	2.2	15.6	82.2
	없다	41	47.7	38	2.6	21.1	76.3

주: 1) 배경 변인별 결과는 학교 밖 청소년 전체 값(응역 처리 통계치 기준)을 대상으로 분석한 것임.  
 2) 가족 유형, 가정 밖 생활 기간, 가정 밖 생활 시작 연령의 경우 무응답이 많으므로 해석에 주의가 필요함.  
 3) 학교를 그만둔 경험이 있거나, 현재 학교 밖 청소년 대상 조사 결과

표 II-8. 학교를 그만둔 이유(1+2순위)

(단위 : %)

		사례 수 (명)	신체 건강상의 이유로	심리· 정신적인 문제로	아무것도 하고 싶지 않아서	부모님과 의 갈등, 가정불화 로 인해	집을 나오면서	학교 공부가 어려워서	공부하기 싫어서	학교 친구 들과의 문 제로 인해	선생님과 의 갈등 때문에	내 특기를 살리려고	취업/아르 바이트로 돈을 벌고 싶어서	비행으로 보호처분 혹은 형사 처분을 받 게 되어서	기타
학교 밖 경험 있음		104	6.7	30.8	16.3	24.0	10.6	13.5	24.0	18.3	9.6	12.5	11.5	4.8	9.6
학교 밖 청소년 전체		93	7.5	31.2	16.1	23.7	9.7	14.0	25.8	18.3	9.7	12.9	11.8	4.3	8.6
성별	남자	43	9.3	30.2	20.9	23.3	11.6	14.0	30.2	11.6	9.3	14.0	7.0	4.7	9.3
	여자	50	6.0	32.0	12.0	24.0	8.0	14.0	22.0	24.0	10.0	12.0	16.0	4.0	8.0
연령	16세 미만	17	0.0	23.5	23.5	35.3	5.9	11.8	47.1	17.6	0.0	0.0	11.8	17.6	0.0
	16세 이상	76	9.2	32.9	14.5	21.1	10.5	14.5	21.1	18.4	11.8	15.8	11.8	1.3	10.5
기관 유형	일시·이동	37	13.5	27.0	24.3	13.5	5.4	13.5	35.1	13.5	5.4	16.2	18.9	0.0	5.4
	단기	49	4.1	34.7	10.2	26.5	14.3	14.3	18.4	22.4	12.2	12.2	6.1	8.2	10.2
	중장기·자립지원관	7	0.0	28.6	14.3	57.1	0.0	14.3	28.6	14.3	14.3	0.0	14.3	0.0	14.3
그만둔 학교급	초등학교	2	0.0	0.0	0.0	100.0	0.0	0.0	0.0	0.0	0.0	0.0	0.0	50.0	0.0
	중학교	16	0.0	31.3	12.5	50.0	6.3	6.3	31.3	31.3	0.0	0.0	12.5	12.5	6.3
	고등학교	72	9.7	33.3	16.7	16.7	11.1	15.3	22.2	16.7	12.5	16.7	12.5	1.4	9.7
경제적 수준	상	7	0.0	14.3	14.3	28.6	28.6	0.0	28.6	0.0	14.3	14.3	0.0	0.0	42.9
	중	66	10.6	30.3	13.6	25.8	7.6	13.6	28.8	9.1	10.6	13.6	15.2	6.1	7.6
	하	20	0.0	40.0	25.0	15.0	10.0	20.0	15.0	55.0	5.0	10.0	5.0	0.0	0.0

		사례 수 (명)	신체 건강상의 이유로	심리· 정신적인 문제로	아무것도 하고 싶지 않아서	부모님과 의 갈등, 가정불화 로 인해	집을 나오면서	학교 공부가 어려워서	공부하기 싫어서	학교 친구 들과의 문 제로 인해	선생님과 의 갈등 때문에	내 특기를 살리려고	취업/아르 바이트로 돈을 벌고 싶어서	비행으로 보호처분 혹은 형사 처분을 받 게 되어서	기타
가족 유형	양친	49	12.2	32.7	18.4	30.6	10.2	8.2	24.5	10.2	6.1	8.2	12.2	4.1	14.3
	한부모	31	3.2	38.7	12.9	19.4	9.7	9.7	19.4	38.7	12.9	22.6	6.5	3.2	0.0
	기타	7	0.0	0.0	0.0	14.3	14.3	42.9	42.9	0.0	14.3	0.0	28.6	14.3	14.3
가정 밖 생활 기간	한 달 미만	34	11.8	20.6	11.8	29.4	2.9	11.8	35.3	14.7	2.9	14.7	14.7	5.9	8.8
	1년 미만	28	3.6	46.4	10.7	28.6	7.1	7.1	14.3	10.7	17.9	21.4	14.3	3.6	10.7
	1년 이상	21	4.8	38.1	23.8	19.0	19.0	14.3	14.3	33.3	4.8	4.8	9.5	4.8	9.5
가정 밖 생활 시작 연령	14세 미만	18	11.1	33.3	5.6	27.8	11.1	5.6	38.9	22.2	0.0	5.6	5.6	16.7	16.7
	14~15세	30	6.7	26.7	6.7	36.7	10.0	3.3	10.0	26.7	6.7	16.7	20.0	3.3	16.7
	16세 이상	37	5.4	37.8	21.6	16.2	8.1	24.3	27.0	8.1	16.2	16.2	10.8	0.0	0.0
일(아르바이트) 경험 유무	있다	57	7.0	28.1	12.3	28.1	10.5	8.8	22.8	17.5	12.3	14.0	15.8	3.5	10.5
	없다	34	8.8	38.2	23.5	14.7	8.8	20.6	29.4	20.6	5.9	11.8	2.9	5.9	5.9
지역 규모	광역시도	43	9.3	34.9	20.9	18.6	11.6	14.0	20.9	11.6	11.6	11.6	16.3	0.0	14.0
	기초 시군구	50	6.0	28.0	12.0	28.0	8.0	14.0	30.0	24.0	8.0	14.0	8.0	8.0	4.0
학교밖청소년 지원센터 이용 경험	있다	45	4.4	35.6	17.8	24.4	6.7	13.3	22.2	24.4	15.6	11.1	8.9	2.2	8.9
	없다	41	9.8	26.8	17.1	24.4	12.2	12.2	29.3	14.6	4.9	17.1	14.6	7.3	4.9

- 주: 1) 배경 변인별 결과는 학교 밖 청소년 전체 값(음영 처리 통계치 기준)을 대상으로 분석한 것임.  
2) 가족 유형, 가정 밖 생활 기간, 가정 밖 생활 시작 연령의 경우 무응답이 많으므로 해석에 주의가 필요함.  
3) 학교를 그만둔 경험이 있거나, 현재 학교 밖 청소년 대상 조사 결과

표 11-9. 복고 이유(복수응답)

(단위 : %)

		사례 수(명)	지식을 습득 하기 위해서	친구를 사귀기 위해서	다양한 경험을 하기 위해서	정규학교는 마치는 것이 좋을 것 같아서	소속감을 경험하기 위해서	학생 신분으로 누릴 수 있는 권리나 이익을 누리기 위해서	교복을 입고 싶어서	학교 밖 청소년/ 정규학교 미출업으로 차별/불이익 받지 않기 위해	청소년쉼터, 학교밖청소년 지원센터 등 소속/이용 기관 선생님의 권유로
전체		12	8.3	33.3	8.3	66.7	8.3	8.3	0.0	8.3	33.3
학교 재학 여부	학생	12	8.3	33.3	8.3	66.7	8.3	8.3	0.0	8.3	33.3
	학교 밖	0	0.0	0.0	0.0	0.0	0.0	0.0	0.0	0.0	0.0
학교 밖 경험	있다	12	8.3	33.3	8.3	66.7	8.3	8.3	0.0	8.3	33.3
	없다	0	0.0	0.0	0.0	0.0	0.0	0.0	0.0	0.0	0.0
성별	남자	3	33.3	33.3	0.0	100.0	0.0	33.3	0.0	0.0	0.0
	여자	9	0.0	33.3	11.1	55.6	11.1	0.0	0.0	11.1	44.4
연령	16세 미만	2	0.0	50.0	0.0	50.0	0.0	50.0	0.0	0.0	0.0
	16세 이상	10	10.0	30.0	10.0	70.0	10.0	0.0	0.0	10.0	40.0
기관 유형	일시·이동	0	0.0	0.0	0.0	0.0	0.0	0.0	0.0	0.0	0.0
	단기	10	10.0	40.0	10.0	70.0	10.0	10.0	0.0	10.0	20.0
	중장기·자립지원관	2	0.0	0.0	0.0	50.0	0.0	0.0	0.0	0.0	100.0
그만둔 학교급	초등학교	2	0.0	0.0	0.0	100.0	0.0	50.0	0.0	0.0	50.0
	중학교	4	25.0	25.0	0.0	75.0	0.0	0.0	0.0	25.0	25.0
	고등학교	6	0.0	50.0	16.7	50.0	16.7	0.0	0.0	0.0	33.3
	해당 없음	0	0.0	0.0	0.0	0.0	0.0	0.0	0.0	0.0	0.0



		사례 수(명)	지식을 습득 하기 위해서	친구를 사귀기 위해서	다양한 경험을 하기 위해서	정규학교는 마치는 것이 좋을 것 같아서	소속감을 경험하기 위해서	학생 신분으로 누릴 수 있는 권리나 이익을 누리기 위해서	교복을 입고 싶어서	학교 밖 청소년 년/정규학교 미졸업으로 차별/불이익 받지 않기 위해	청소년쉼터, 학교밖청소년 지원센터 등 소속/이용 기관 선생님의 권유로
경제적 수준	상	0	0.0	0.0	0.0	0.0	0.0	0.0	0.0	0.0	0.0
	중	7	14.3	42.9	14.3	71.4	14.3	0.0	0.0	14.3	14.3
	하	5	0.0	20.0	0.0	60.0	0.0	20.0	0.0	0.0	60.0
가족 유형	양친	6	0.0	50.0	16.7	50.0	16.7	0.0	0.0	0.0	33.3
	한부모	4	0.0	25.0	0.0	75.0	0.0	25.0	0.0	25.0	25.0
	기타	1	0.0	0.0	0.0	100.0	0.0	0.0	0.0	0.0	100.0
가정 밖 생활 기간	한 달 미만	3	0.0	66.7	0.0	100.0	0.0	0.0	0.0	33.3	0.0
	1년 미만	2	0.0	50.0	50.0	50.0	50.0	0.0	0.0	0.0	0.0
	1년 이상	3	0.0	0.0	0.0	66.7	0.0	0.0	0.0	0.0	100.0
가정 밖 생활 시작 연령	14세 미만	7	0.0	28.6	14.3	71.4	14.3	14.3	0.0	0.0	42.9
	14~15세	2	50.0	0.0	0.0	100.0	0.0	0.0	0.0	50.0	0.0
	16세 이상	1	0.0	100.0	0.0	100.0	0.0	0.0	0.0	0.0	0.0
일(아르바이트) 경험 유무	있다	7	0.0	28.6	14.3	71.4	14.3	14.3	0.0	0.0	42.9
	없다	4	25.0	25.0	0.0	75.0	0.0	0.0	0.0	25.0	25.0
지역 규모	광역시도	4	25.0	0.0	25.0	75.0	0.0	25.0	0.0	0.0	25.0
	기초 시군구	8	0.0	50.0	0.0	62.5	12.5	0.0	0.0	12.5	37.5
학교밖청소년지원센터 이용 경험	있다	3	0.0	0.0	33.3	66.7	0.0	0.0	0.0	0.0	66.7
	없다	9	11.1	44.4	0.0	66.7	11.1	11.1	0.0	11.1	22.2
	해당 없음	0	0.0	0.0	0.0	0.0	0.0	0.0	0.0	0.0	0.0

주: 1) 배경 변인별 결과는 전체(복고 청소년) 값을 대상으로 분석한 것임.

2) 가족 유형, 가정 밖 생활 기간, 가정 밖 생활 시작 연령의 경우 무응답이 많으므로 해석에 주의가 필요함.

표 II-10. 복고 만족도

(단위 : %, 점)

		사례 수 (명)	전혀 만 족하지 않는다	만족하지 않는 편이다	만족하는 편이다	매우 만족한다	평균	표준 편차
전체		12	8.3	16.7	33.3	41.7	3.08	1.00
학교 재학 여부	학생	12	8.3	16.7	33.3	41.7	3.08	1.00
	학교 밖	0	0.0	0.0	0.0	0.0	0.00	0.00
학교 밖 경험	있다	12	8.3	16.7	33.3	41.7	3.08	1.00
	없다	0	0.0	0.0	0.0	0.0	0.00	0.00
성별	남자	3	33.3	0.0	33.3	33.3	2.67	1.53
	여자	9	0.0	22.2	33.3	44.4	3.22	0.83
연령	16세 미만	2	0.0	50.0	0.0	50.0	3.00	1.41
	16세 이상	10	10.0	10.0	40.0	40.0	3.10	0.99
기관 유형	일시·이동	0	0.0	0.0	0.0	0.0	0.00	0.00
	단기	10	10.0	10.0	40.0	40.0	3.10	0.99
	중장기·자립지원관	2	0.0	50.0	0.0	50.0	3.00	1.41
그만둔 학교급	초등학교	2	0.0	50.0	0.0	50.0	3.00	1.41
	중학교	4	25.0	25.0	25.0	25.0	2.50	1.29
	고등학교	6	0.0	0.0	50.0	50.0	3.50	0.55
	해당 없음	0	0.0	0.0	0.0	0.0	0.00	0.00
경제적 수준	상	0	0.0	0.0	0.0	0.0	0.00	0.00
	중	7	14.3	14.3	57.1	14.3	2.71	0.95
	하	5	0.0	20.0	0.0	80.0	3.60	0.89
가족 유형	양친	6	0.0	33.3	50.0	16.7	2.83	0.75
	한부모	4	0.0	0.0	25.0	75.0	3.75	0.50
	기타	1	0.0	0.0	0.0	100.0	4.00	0.00
가정 밖 생활 기간	한 달 미만	3	0.0	0.0	66.7	33.3	3.33	0.58
	1년 미만	2	0.0	0.0	100.0	0.0	3.00	0.00
	1년 이상	3	0.0	33.3	0.0	66.7	3.33	1.15
가정 밖 생활 시작 연령	14세 미만	7	0.0	14.3	42.9	42.9	3.29	0.76
	14~15세	2	50.0	0.0	50.0	0.0	2.00	1.41
	16세 이상	1	0.0	0.0	0.0	100.0	4.00	0.00
일(아르바이트) 경험 유무	있다	7	0.0	14.3	28.6	57.1	3.43	0.79
	없다	4	25.0	0.0	50.0	25.0	2.75	1.26
지역 규모	광역시도	4	25.0	0.0	25.0	50.0	3.00	1.41
	기초 시군구	8	0.0	25.0	37.5	37.5	3.13	0.83
학교밖청소년 지원센터 이용 경험	있다	3	0.0	0.0	33.3	66.7	3.67	0.58
	없다	9	11.1	22.2	33.3	33.3	2.89	1.05
	해당 없음	0	0.0	0.0	0.0	0.0	0.00	0.00

주: 1) 배경 변인별 결과는 전체(복고 청소년) 값을 대상으로 분석한 것임.

2) 가족 유형, 가정 밖 생활 기간, 가정 밖 생활 시작 연령의 경우 무응답이 많으므로 해석에 주의가 필요함.

표 II-11. 학교 밖 어려움: 1) 부모와 갈등을 겪음

(단위 : %, 점)

		사례 수 (명)	전혀 경험하지 않았다	별로 경험하지 않았다	약간 경험했다	자주 경험했다	평균	표준편차
학교 밖 경험 있음		102	8.8	12.7	36.3	42.2	3.12	0.95
학교 밖 청소년 전체		91	8.8	14.3	37.4	39.6	3.08	0.95
성별	남자	42	11.9	16.7	40.5	31.0	2.90	0.98
	여자	49	6.1	12.2	34.7	46.9	3.22	0.89
연령	16세 미만	16	12.5	18.8	31.3	37.5	2.94	1.06
	16세 이상	75	8.0	13.3	38.7	40.0	3.11	0.92
기관 유형	일시·이동	35	11.4	14.3	40.0	34.3	2.97	0.98
	단기	49	6.1	14.3	38.8	40.8	3.14	0.89
	중장기·자립지원관	7	14.3	14.3	14.3	57.1	3.14	1.21
그만둔 학교급	초등학교	2	0.0	0.0	50.0	50.0	3.50	0.71
	중학교	16	12.5	6.3	43.8	37.5	3.06	0.99
	고등학교	71	7.0	15.5	36.6	40.8	3.11	0.92
경제적 수준	상	7	28.6	0.0	42.9	28.6	2.71	1.25
	중	65	6.2	13.8	35.4	44.6	3.18	0.90
	하	19	10.5	21.1	42.1	26.3	2.84	0.96
가족 유형	양친	49	10.2	10.2	32.7	46.9	3.16	0.99
	한부모	30	6.7	20.0	40.0	33.3	3.00	0.91
	기타	7	14.3	14.3	42.9	28.6	2.86	1.07
가정 밖 생활 기간	한 달 미만	34	5.9	14.7	38.2	41.2	3.15	0.89
	1년 미만	27	7.4	14.8	44.4	33.3	3.04	0.89
	1년 이상	21	14.3	14.3	28.6	42.9	3.00	1.09
가정 밖 생활 시작 연령	14세 미만	17	11.8	23.5	41.2	23.5	2.76	0.97
	14~15세	30	3.3	20.0	30.0	46.7	3.20	0.89
	16세 이상	37	8.1	8.1	43.2	40.5	3.16	0.89
일(아르바이트) 경험 유무	있다	57	10.5	14.0	35.1	40.4	3.05	0.99
	없다	32	6.3	15.6	43.8	34.4	3.06	0.88
지역 규모	광역시도	42	9.5	11.9	40.5	38.1	3.07	0.95
	기초 시군구	49	8.2	16.3	34.7	40.8	3.08	0.95
학교밖청소년지원 센터 이용 경험	있다	44	11.4	13.6	43.2	31.8	2.95	0.96
	없다	39	7.7	15.4	28.2	48.7	3.18	0.97

주: 1) 배경 변인별 결과는 학교 밖 청소년 전체 값(음영 처리 통계치 기준)을 대상으로 분석한 것임.

2) 가족 유형, 가정 밖 생활 기간, 가정 밖 생활 시작 연령의 경우 무응답이 많으므로 해석에 주의가 필요함.

3) 학교를 그만둔 경험이 있거나, 현재 학교 밖 청소년 대상 조사 결과

표 II-12. 학교 밖 어려움: 2) 건강이 좋지 않음

(단위 : %, 점)

		사례 수 (명)	전혀 경험하지 않았다	별로 경험하지 않았다	약간 경험했다	자주 경험했다	평균	표준편차
학교 밖 경험 있음		103	35.0	25.2	32.0	7.8	2.13	0.99
학교 밖 청소년 전체		91	36.3	26.4	29.7	7.7	2.09	0.99
성별	남자	42	45.2	33.3	16.7	4.8	1.81	0.89
	여자	49	28.6	20.4	40.8	10.2	2.33	1.01
연령	16세 미만	16	50.0	12.5	37.5	0.0	1.88	0.96
	16세 이상	75	33.3	29.3	28.0	9.3	2.13	0.99
기관 유형	일시·이동	35	37.1	28.6	25.7	8.6	2.06	0.99
	단기	49	34.7	22.4	34.7	8.2	2.16	1.01
	중장기·자립지원관	7	42.9	42.9	14.3	0.0	1.71	0.76
그만둔 학교급	초등학교	2	50.0	0.0	50.0	0.0	2.00	1.41
	중학교	16	43.8	31.3	25.0	0.0	1.81	0.83
	고등학교	71	33.8	25.4	31.0	9.9	2.17	1.01
경제적 수준	상	7	71.4	14.3	14.3	0.0	1.43	0.79
	중	65	36.9	27.7	27.7	7.7	2.06	0.98
	하	19	21.1	26.3	42.1	10.5	2.42	0.96
가족 유형	양친	49	36.7	18.4	36.7	8.2	2.16	1.03
	한부모	30	30.0	33.3	26.7	10.0	2.17	0.99
	기타	7	42.9	42.9	14.3	0.0	1.71	0.76
가정 밖 생활 기간	한 달 미만	34	41.2	20.6	26.5	11.8	2.09	1.08
	1년 미만	27	25.9	33.3	40.7	0.0	2.15	0.82
	1년 이상	21	38.1	23.8	33.3	4.8	2.05	0.97
가정 밖 생활 시작 연령	14세 미만	17	29.4	23.5	29.4	17.6	2.35	1.12
	14~15세	30	30.0	30.0	36.7	3.3	2.13	0.90
	16세 이상	37	43.2	27.0	27.0	2.7	1.89	0.91
일(아르바이트) 경험 유무	있다	57	36.8	22.8	33.3	7.0	2.11	0.99
	없다	32	34.4	31.3	25.0	9.4	2.09	0.99
지역 규모	광역시도	42	40.5	26.2	28.6	4.8	1.98	0.95
	기초 시군구	49	32.7	26.5	30.6	10.2	2.18	1.01
학교밖청소년지원 센터 이용 경험	있다	44	36.4	31.8	25.0	6.8	2.02	0.95
	없다	39	33.3	20.5	38.5	7.7	2.21	1.01

주: 1) 배경 변인별 결과는 학교 밖 청소년 전체 값(응역 처리 통계치 기준)을 대상으로 분석한 것임.  
 2) 가족 유형, 가정 밖 생활 기간, 가정 밖 생활 시작 연령의 경우 무응답이 많으므로 해석에 주의가 필요함.  
 3) 학교를 그만둔 경험이 있거나, 현재 학교 밖 청소년 대상 조사 결과

표 II-13. 학교 밖 어려움: 3) 나 혼자라는 불안감이 있음

(단위 : %, 점)

		사례수 (명)	전혀 경험하지 않았다	별로 경험하지 않았다	약간 경험했다	자주 경험했다	평균	표준편차
학교 밖 경험 있음		102	23.5	22.5	32.4	21.6	2.52	1.08
학교 밖 청소년 전체		90	22.2	25.6	33.3	18.9	2.49	1.04
성별	남자	41	22.0	31.7	39.0	7.3	2.32	0.91
	여자	49	22.4	20.4	28.6	28.6	2.63	1.13
연령	16세 미만	16	31.3	12.5	37.5	18.8	2.44	1.15
	16세 이상	74	20.3	28.4	32.4	18.9	2.50	1.02
기관 유형	일시·이동	34	11.8	35.3	41.2	11.8	2.53	0.86
	단기	49	28.6	18.4	28.6	24.5	2.49	1.16
	중장기·자립지원관	7	28.6	28.6	28.6	14.3	2.29	1.11
그만둔 학교급	초등학교	2	0.0	0.0	0.0	100.0	4.00	0.00
	중학교	16	43.8	6.3	50.0	0.0	2.06	1.00
	고등학교	70	17.1	30.0	31.4	21.4	2.57	1.02
경제적 수준	상	7	71.4	0.0	14.3	14.3	1.71	1.25
	중	64	18.8	31.3	37.5	12.5	2.44	0.94
	하	19	15.8	15.8	26.3	42.1	2.95	1.13
가족 유형	양친	48	25.0	22.9	35.4	16.7	2.44	1.05
	한부모	30	20.0	13.3	36.7	30.0	2.77	1.10
	기타	7	28.6	42.9	28.6	0.0	2.00	0.82
가정 밖 생활 기간	한 달 미만	33	18.2	21.2	39.4	21.2	2.64	1.03
	1년 미만	27	25.9	18.5	40.7	14.8	2.44	1.05
	1년 이상	21	28.6	28.6	23.8	19.0	2.33	1.11
가정 밖 생활 시작 연령	14세 미만	17	35.3	23.5	23.5	17.6	2.24	1.15
	14~15세	30	23.3	13.3	46.7	16.7	2.57	1.04
	16세 이상	36	19.4	33.3	30.6	16.7	2.44	1.00
일(아르바이트) 경험 유무	있다	57	26.3	22.8	33.3	17.5	2.42	1.07
	없다	31	16.1	29.0	32.3	22.6	2.61	1.02
지역 규모	광역 시도	42	16.7	31.0	40.5	11.9	2.48	0.92
	기초 시군구	48	27.1	20.8	27.1	25.0	2.50	1.15
학교밖청소년지원 센터 이용 경험	있다	44	20.5	27.3	27.3	25.0	2.57	1.09
	없다	39	25.6	25.6	33.3	15.4	2.38	1.04

주: 1) 배경 변인별 결과는 학교 밖 청소년 전체 값(응답 처리 통계치 기준)을 대상으로 분석한 것임.

2) 가족 유형, 가정 밖 생활 기간, 가정 밖 생활 시작 연령의 경우 무응답이 많으므로 해석에 주의가 필요함.

3) 학교를 그만둔 경험이 있거나, 현재 학교 밖 청소년 대상 조사 결과

표 II-14. 학교 밖 어려움: 4) 할 일도 없고, 무엇인가를 하고 싶은 의욕도 없음

(단위 : %, 점)

		사례 수 (명)	전혀 경험하지 않았다	별로 경험하지 않았다	약간 경험했다	자주 경험했다	평균	표준편차
학교 밖 경험 있음		103	20.4	26.2	30.1	23.3	2.56	1.06
학교 밖 청소년 전체		91	19.8	28.6	29.7	22.0	2.54	1.05
성별	남자	42	21.4	35.7	23.8	19.0	2.40	1.04
	여자	49	18.4	22.4	34.7	24.5	2.65	1.05
연령	16세 미만	16	12.5	31.3	25.0	31.3	2.75	1.07
	16세 이상	75	21.3	28.0	30.7	20.0	2.49	1.05
기관 유형	일시·이동	35	11.4	31.4	34.3	22.9	2.69	0.96
	단기	49	24.5	26.5	28.6	20.4	2.45	1.08
	중장기·자립지원관	7	28.6	28.6	14.3	28.6	2.43	1.27
그만둔 학교급	초등학교	2	0.0	0.0	50.0	50.0	3.50	0.71
	중학교	16	18.8	31.3	18.8	31.3	2.63	1.15
	고등학교	71	19.7	28.2	32.4	19.7	2.52	1.03
경제적 수준	상	7	71.4	14.3	14.3	0.0	1.43	0.79
	중	65	18.5	32.3	33.8	15.4	2.46	0.97
	하	19	5.3	21.1	21.1	52.6	3.21	0.98
가족 유형	양친	49	18.4	28.6	32.7	20.4	2.55	1.02
	한부모	30	20.0	23.3	26.7	30.0	2.67	1.12
	기타	7	14.3	28.6	42.9	14.3	2.57	0.98
가정 밖 생활 기간	한 달 미만	34	8.8	35.3	38.2	17.6	2.65	0.88
	1년 미만	27	14.8	29.6	29.6	25.9	2.67	1.04
	1년 이상	21	38.1	14.3	23.8	23.8	2.33	1.24
가정 밖 생활 시작 연령	14세 미만	17	29.4	35.3	17.6	17.6	2.24	1.09
	14~15세	30	10.0	36.7	40.0	13.3	2.57	0.86
	16세 이상	37	21.6	21.6	29.7	27.0	2.62	1.11
일(아르바이트) 경험 유무	있다	57	19.3	26.3	35.1	19.3	2.54	1.02
	없다	32	18.8	34.4	21.9	25.0	2.53	1.08
지역 규모	광역시도	42	19.0	33.3	23.8	23.8	2.52	1.07
	기초 시군구	49	20.4	24.5	34.7	20.4	2.55	1.04
학교밖청소년지원 센터 이용 경험	있다	44	18.2	29.5	27.3	25.0	2.59	1.06
	없다	39	23.1	23.1	35.9	17.9	2.49	1.05

주: 1) 배경 변인별 결과는 학교 밖 청소년 전체 값(응역 처리 통계치 기준)을 대상으로 분석한 것임.  
 2) 가족 유형, 가정 밖 생활 기간, 가정 밖 생활 시작 연령의 경우 무응답이 많으므로 해석에 주의가 필요함.  
 3) 학교를 그만둔 경험이 있거나, 현재 학교 밖 청소년 대상 조사 결과

표 II-15. 학교 밖 어려움: 5) 나를 이해해 주고, 믿어주며 내 얘기를 들어주는 사람이 없음

(단위 : %, 점)

		사례 수 (명)	전혀 경험하지 않았다	별로 경험하지 않았다	약간 경험했다	자주 경험했다	평균	표준편차
학교 밖 경험 있음		103	26.2	33.0	25.2	15.5	2.30	1.03
학교 밖 청소년 전체		91	25.3	33.0	25.3	16.5	2.33	1.03
성별	남자	42	28.6	33.3	31.0	7.1	2.17	0.94
	여자	49	22.4	32.7	20.4	24.5	2.47	1.10
연령	16세 미만	16	31.3	25.0	12.5	31.3	2.44	1.26
	16세 이상	75	24.0	34.7	28.0	13.3	2.31	0.99
기관 유형	일시·이동	35	20.0	37.1	25.7	17.1	2.40	1.01
	단기	49	30.6	30.6	24.5	14.3	2.22	1.05
	중장기·자립지원관	7	14.3	28.6	28.6	28.6	2.71	1.11
그만둔 학교급	초등학교	2	0.0	0.0	0.0	100.0	4.00	0.00
	중학교	16	31.3	25.0	12.5	31.3	2.44	1.26
	고등학교	71	23.9	35.2	29.6	11.3	2.28	0.96
경제적 수준	상	7	71.4	14.3	14.3	0.0	1.43	0.79
	중	65	21.5	33.8	27.7	16.9	2.40	1.01
	하	19	21.1	36.8	21.1	21.1	2.42	1.07
가족 유형	양친	49	24.5	28.6	28.6	18.4	2.41	1.06
	한부모	30	30.0	36.7	16.7	16.7	2.20	1.06
	기타	7	28.6	28.6	42.9	0.0	2.14	0.90
가정 밖 생활 기간	한 달 미만	34	17.6	32.4	26.5	23.5	2.56	1.05
	1년 미만	27	37.0	29.6	18.5	14.8	2.11	1.09
	1년 이상	21	28.6	28.6	33.3	9.5	2.24	0.99
가정 밖 생활 시작 연령	14세 미만	17	29.4	41.2	11.8	17.6	2.18	1.07
	14~15세	30	26.7	20.0	30.0	23.3	2.50	1.14
	16세 이상	37	27.0	37.8	24.3	10.8	2.19	0.97
일(아르바이트) 경험 유무	있다	57	22.8	31.6	31.6	14.0	2.37	0.99
	없다	32	31.3	34.4	15.6	18.8	2.22	1.09
지역 규모	광역시도	42	23.8	33.3	28.6	14.3	2.33	1.00
	기초 시군구	49	26.5	32.7	22.4	18.4	2.33	1.07
학교밖청소년지원 센터 이용 경험	있다	44	29.5	25.0	29.5	15.9	2.32	1.07
	없다	39	20.5	41.0	20.5	17.9	2.36	1.01

주: 1) 배경 변인별 결과는 학교 밖 청소년 전체 값(응답 처리 통계치 기준)을 대상으로 분석한 것임.

2) 가족 유형, 가정 밖 생활 기간, 가정 밖 생활 시작 연령의 경우 무응답이 많으므로 해석에 주의가 필요함.

3) 학교를 그만둔 경험이 있거나, 현재 학교 밖 청소년 대상 조사 결과

표 II-16. 학교 밖 어려움: 6) 학교 친구들과의 관계가 단절됨

(단위 : %, 점)

		사례 수 (명)	전혀 경험하지 않았다	별로 경험하지 않았다	약간 경험했다	자주 경험했다	평균	표준편차
학교 밖 경험 있음		104	26.0	20.2	26.0	27.9	2.56	1.16
학교 밖 청소년 전체		92	26.1	20.7	26.1	27.2	2.54	1.15
성별	남자	42	31.0	26.2	23.8	19.0	2.31	1.12
	여자	50	22.0	16.0	28.0	34.0	2.74	1.16
연령	16세 미만	16	6.3	31.3	25.0	37.5	2.94	0.99
	16세 이상	76	30.3	18.4	26.3	25.0	2.46	1.17
기관 유형	일시·이동	35	25.7	20.0	25.7	28.6	2.57	1.17
	단기	50	22.0	22.0	28.0	28.0	2.62	1.12
	중장기·자립지원관	7	57.1	14.3	14.3	14.3	1.86	1.22
그만둔 학교급	초등학교	2	0.0	0.0	50.0	50.0	3.50	0.71
	중학교	16	18.8	12.5	43.8	25.0	2.75	1.07
	고등학교	72	27.8	22.2	22.2	27.8	2.50	1.18
경제적 수준	상	7	57.1	14.3	14.3	14.3	1.86	1.22
	중	65	21.5	23.1	30.8	24.6	2.58	1.09
	하	20	30.0	15.0	15.0	40.0	2.65	1.31
가족 유형	양친	49	30.6	18.4	26.5	24.5	2.45	1.17
	한부모	31	22.6	12.9	29.0	35.5	2.77	1.18
	기타	7	14.3	71.4	0.0	14.3	2.14	0.90
가정 밖 생활 기간	한 달 미만	35	17.1	28.6	25.7	28.6	2.66	1.08
	1년 미만	27	22.2	18.5	33.3	25.9	2.63	1.12
	1년 이상	21	47.6	9.5	19.0	23.8	2.19	1.29
가정 밖 생활 시작 연령	14세 미만	17	29.4	23.5	35.3	11.8	2.29	1.05
	14~15세	31	22.6	19.4	29.0	29.0	2.65	1.14
	16세 이상	37	27.0	24.3	18.9	29.7	2.51	1.19
일(아르바이트) 경험 유무	있다	58	34.5	12.1	31.0	22.4	2.41	1.19
	없다	32	9.4	37.5	15.6	37.5	2.81	1.06
지역 규모	광역시도	42	23.8	21.4	28.6	26.2	2.57	1.13
	기초 시군구	50	28.0	20.0	24.0	28.0	2.52	1.18
학교밖청소년 지원센터 이용 경험	있다	45	24.4	20.0	17.8	37.8	2.69	1.22
	없다	39	23.1	25.6	30.8	20.5	2.49	1.07

주: 1) 배경 변인별 결과는 학교 밖 청소년 전체 값(응답 처리 통계치 기준)을 대상으로 분석한 것임.

2) 가족 유형, 가정 밖 생활 기간, 가정 밖 생활 시작 연령의 경우 무응답이 많으므로 해석에 주의가 필요함.

3) 학교를 그만둔 경험이 있거나, 현재 학교 밖 청소년 대상 조사 결과



표 II-17. 학교 밖 어려움: 7) 또래 친구를 만들기 어려움

(단위 : %, 점)

		사례 수 (명)	전혀 경험하지 않았다	별로 경험하지 않았다	약간 경험했다	자주 경험했다	평균	표준편차
학교 밖 경험 있음		102	32.4	22.5	16.7	28.4	2.41	1.21
학교 밖 청소년 전체		91	33.0	23.1	16.5	27.5	2.38	1.21
성별	남자	42	38.1	28.6	14.3	19.0	2.14	1.14
	여자	49	28.6	18.4	18.4	34.7	2.59	1.24
연령	16세 미만	16	25.0	6.3	25.0	43.8	2.88	1.26
	16세 이상	75	34.7	26.7	14.7	24.0	2.28	1.18
기관 유형	일시·이동	35	34.3	17.1	25.7	22.9	2.37	1.19
	단기	49	32.7	28.6	12.2	26.5	2.33	1.19
	중장기·자립지원관	7	28.6	14.3	0.0	57.1	2.86	1.46
그만둔 학교급	초등학교	2	0.0	0.0	0.0	100.0	4.00	0.00
	중학교	16	25.0	6.3	25.0	43.8	2.88	1.26
	고등학교	71	35.2	26.8	15.5	22.5	2.25	1.17
경제적 수준	상	7	71.4	14.3	14.3	0.0	1.43	0.79
	중	65	29.2	23.1	15.4	32.3	2.51	1.23
	하	19	31.6	26.3	21.1	21.1	2.32	1.16
가족 유형	양친	49	38.8	18.4	14.3	28.6	2.33	1.27
	한부모	30	30.0	23.3	20.0	26.7	2.43	1.19
	기타	7	28.6	57.1	0.0	14.3	2.00	1.00
가정 밖 생활 기간	한 달 미만	34	29.4	17.6	23.5	29.4	2.53	1.21
	1년 미만	27	37.0	29.6	7.4	25.9	2.22	1.20
	1년 이상	21	42.9	23.8	14.3	19.0	2.10	1.18
가정 밖 생활 시작 연령	14세 미만	17	41.2	23.5	11.8	23.5	2.18	1.24
	14~15세	30	33.3	16.7	16.7	33.3	2.50	1.28
	16세 이상	37	32.4	32.4	16.2	18.9	2.22	1.11
일(아르바이트) 경험 유무	있다	57	35.1	22.8	10.5	31.6	2.39	1.26
	없다	32	31.3	21.9	25.0	21.9	2.38	1.16
지역 규모	광역시도	42	26.2	21.4	21.4	31.0	2.57	1.19
	기초 시군구	49	38.8	24.5	12.2	24.5	2.22	1.21
학교밖청소년지원 센터 이용 경험	있다	44	34.1	22.7	6.8	36.4	2.45	1.30
	없다	39	33.3	23.1	23.1	20.5	2.31	1.15

주: 1) 배경 변인별 결과는 학교 밖 청소년 전체 값(응답 처리 통계치 기준)을 대상으로 분석한 것임.  
 2) 가족 유형, 가정 밖 생활 기간, 가정 밖 생활 시작 연령의 경우 무응답이 많으므로 해석에 주의가 필요함.  
 3) 학교를 그만둔 경험이 있거나, 현재 학교 밖 청소년 대상 조사 결과

표 II-18. 학교 밖 어려움: 8) 내 적성에 맞는 진로를 찾는 것이 어려움

(단위 : %, 점)

		사례 수 (명)	전혀 경험하지 않았다	별로 경험하지 않았다	약간 경험했다	자주 경험했다	평균	표준편차
학교 밖 경험 있음		103	27.2	23.3	36.9	12.6	2.35	1.02
학교 밖 청소년 전체		91	27.5	23.1	37.4	12.1	2.34	1.01
성별	남자	42	23.8	28.6	33.3	14.3	2.38	1.01
	여자	49	30.6	18.4	40.8	10.2	2.31	1.03
연령	16세 미만	16	31.3	12.5	43.8	12.5	2.38	1.09
	16세 이상	75	26.7	25.3	36.0	12.0	2.33	1.00
기관 유형	일시·이동	35	20.0	28.6	37.1	14.3	2.46	0.98
	단기	49	30.6	20.4	38.8	10.2	2.29	1.02
	중장기·자립지원관	7	42.9	14.3	28.6	14.3	2.14	1.22
그만둔 학교급	초등학교	2	0.0	0.0	50.0	50.0	3.50	0.71
	중학교	16	37.5	6.3	43.8	12.5	2.31	1.14
	고등학교	71	25.4	26.8	36.6	11.3	2.34	0.99
경제적 수준	상	7	57.1	0.0	42.9	0.0	1.86	1.07
	중	65	26.2	26.2	35.4	12.3	2.34	1.00
	하	19	21.1	21.1	42.1	15.8	2.53	1.02
가족 유형	양친	49	32.7	12.2	42.9	12.2	2.35	1.07
	한부모	30	26.7	33.3	26.7	13.3	2.27	1.02
	기타	7	14.3	14.3	57.1	14.3	2.71	0.95
가정 밖 생활 기간	한 달 미만	34	23.5	17.6	41.2	17.6	2.53	1.05
	1년 미만	27	33.3	25.9	37.0	3.7	2.11	0.93
	1년 이상	21	33.3	19.0	38.1	9.5	2.24	1.04
가정 밖 생활 시작 연령	14세 미만	17	41.2	23.5	23.5	11.8	2.06	1.09
	14~15세	30	26.7	13.3	50.0	10.0	2.43	1.01
	16세 이상	37	27.0	27.0	35.1	10.8	2.30	1.00
일(아르바이트) 경험 유무	있다	57	26.3	17.5	45.6	10.5	2.40	1.99
	없다	32	31.3	31.3	25.0	12.5	2.19	1.03
지역 규모	광역시도	42	31.0	16.7	45.2	7.1	2.29	1.00
	기초 시군구	49	24.5	28.6	30.6	16.3	2.39	1.04
학교밖청소년지원 센터 이용 경험	있다	44	27.3	18.2	40.9	13.6	2.41	1.04
	없다	39	30.8	28.2	33.3	7.7	2.18	0.97

주: 1) 배경 변인별 결과는 학교 밖 청소년 전체 값(응역 처리 통계치 기준)을 대상으로 분석한 것임.  
 2) 가족 유형, 가정 밖 생활 기간, 가정 밖 생활 시작 연령의 경우 무응답이 많으므로 해석에 주의가 필요함.  
 3) 학교를 그만둔 경험이 있거나, 현재 학교 밖 청소년 대상 조사 결과

표 II-19. 학교 밖 어려움: 9) 대학진학관련 정보를 찾는 것이 어려움

(단위 : %, 점)

		사례 수 (명)	전혀 경험하지 않았다	별로 경험하지 않았다	약간 경험했다	자주 경험했다	평균	표준편차
학교 밖 경험 있음		103	26.2	24.3	31.1	18.4	2.42	1.07
학교 밖 청소년 전체		91	27.5	24.2	30.8	17.6	2.38	1.07
성별	남자	42	33.3	26.2	33.3	7.1	2.14	0.98
	여자	49	22.4	22.4	28.6	26.5	2.59	1.12
연령	16세 미만	16	25.0	12.5	31.3	31.3	2.69	1.19
	16세 이상	75	28.0	26.7	30.7	14.7	2.32	1.04
기관 유형	일시·이동	35	28.6	25.7	34.3	11.4	2.29	1.02
	단기	49	26.5	24.5	26.5	22.4	2.45	1.12
	중장기·자립지원관	7	28.6	14.3	42.9	14.3	2.43	1.13
그만둔 학교급	초등학교	2	0.0	0.0	0.0	100.0	4.00	0.00
	중학교	16	25.0	12.5	31.3	31.3	2.69	1.19
	고등학교	71	28.2	26.8	32.4	12.7	2.30	1.02
경제적 수준	상	7	57.1	14.3	14.3	14.3	1.86	1.22
	중	65	23.1	24.6	36.9	15.4	2.45	1.02
	하	19	31.6	26.3	15.8	26.3	2.37	1.21
가족 유형	양친	49	30.6	20.4	28.6	20.4	2.39	1.13
	한부모	30	26.7	23.3	30.0	20.0	2.43	1.10
	기타	7	0.0	28.6	71.4	0.0	2.71	0.49
가정 밖 생활 기간	한 달 미만	34	23.5	26.5	35.3	14.7	2.41	1.02
	1년 미만	27	14.8	29.6	33.3	22.2	2.63	1.01
	1년 이상	21	47.6	14.3	23.8	14.3	2.05	1.16
가정 밖 생활 시작 연령	14세 미만	17	41.2	29.4	11.8	17.6	2.06	1.14
	14~15세	30	16.7	23.3	33.3	26.7	2.70	1.06
	16세 이상	37	27.0	24.3	40.5	8.1	2.30	0.97
일(아르바이트) 경험 유무	있다	57	24.6	24.6	29.8	21.1	2.47	1.09
	없다	32	31.3	25.0	34.4	9.4	2.22	1.01
지역 규모	광역 시도	42	35.7	23.8	26.2	14.3	2.19	1.09
	기초 시군구	49	20.4	24.5	34.7	20.4	2.55	1.04
학교밖청소년지원 센터 이용 경험	있다	44	29.5	15.9	31.8	22.7	2.48	1.15
	없다	39	28.2	30.8	30.8	10.3	2.23	0.99

주: 1) 배경 변인별 결과는 학교 밖 청소년 전체 값(응역 처리 통계치 기준)을 대상으로 분석한 것임.

2) 가족 유형, 가정 밖 생활 기간, 가정 밖 생활 시작 연령의 경우 무응답이 많으므로 해석에 주의가 필요함.

3) 학교를 그만둔 경험이 있거나, 현재 학교 밖 청소년 대상 조사 결과

표 II-20. 학교 밖 어려움: 10) 아르바이트, 일을 구하기 어려움

(단위 : %, 점)

		사례 수 (명)	전혀 경험하지 않았다	별로 경험하지 않았다	약간 경험했다	자주 경험했다	평균	표준편차
학교 밖 경험 있음		103	26.2	26.2	33.0	14.6	2.36	1.03
학교 밖 청소년 전체		91	27.5	25.3	34.1	13.2	2.33	1.023
성별	남자	42	23.8	26.2	33.3	16.7	2.43	1.04
	여자	49	30.6	24.5	34.7	10.2	2.24	1.01
연령	16세 미만	16	31.3	18.8	25.0	25.0	2.44	1.21
	16세 이상	75	26.7	26.7	36.0	10.7	2.31	0.99
기관 유형	일시·이동	35	17.1	22.9	54.3	5.7	2.49	0.85
	단기	49	30.6	28.6	22.4	18.4	2.29	1.10
	중장기·자립지원관	7	57.1	14.3	14.3	14.3	1.86	1.22
그만둔 학교급	초등학교	2	0.0	0.0	0.0	100.0	4.00	0.00
	중학교	16	43.8	18.8	25.0	12.5	2.06	1.12
	고등학교	71	23.9	26.8	38.0	11.3	2.37	0.98
경제적 수준	상	7	71.4	14.3	0.0	14.3	1.57	1.13
	중	65	23.1	27.7	35.4	13.8	2.40	1.00
	하	19	26.3	21.1	42.1	10.5	2.37	1.01
가족 유형	양친	49	32.7	18.4	34.7	14.3	2.31	1.08
	한부모	30	30.0	30.0	26.7	13.3	2.23	1.04
	기타	7	0.0	28.6	57.1	14.3	2.86	0.69
가정 밖 생활 기간	한 달 미만	34	23.5	20.6	44.1	11.8	2.44	0.99
	1년 미만	27	22.2	29.6	33.3	14.8	2.41	1.01
	1년 이상	21	42.9	19.0	23.8	14.3	2.10	1.14
가정 밖 생활 시작 연령	14세 미만	17	41.2	41.2	11.8	5.9	1.82	0.88
	14~15세	30	26.7	16.7	40.0	16.7	2.47	1.07
	16세 이상	37	24.3	21.6	40.5	13.5	2.43	1.02
일(아르바이트) 경험 유무	있다	57	29.8	26.3	29.8	14.0	2.28	1.05
	없다	32	25.0	21.9	40.6	12.5	2.41	1.01
지역 규모	광역시도	42	23.8	19.0	45.2	11.9	2.45	0.99
	기초 시군구	49	30.6	30.6	24.5	14.3	2.22	1.05
학교밖청소년지원 센터 이용 경험	있다	44	29.5	15.9	31.8	22.7	2.48	1.15
	없다	39	28.2	35.9	30.8	5.1	2.13	0.89

주: 1) 배경 변인별 결과는 학교 밖 청소년 전체 값(응답 처리 통계치 기준)을 대상으로 분석한 것임.  
 2) 가족 유형, 가정 밖 생활 기간, 가정 밖 생활 시작 연령의 경우 무응답이 많으므로 해석에 주의가 필요함.  
 3) 학교를 그만둔 경험이 있거나, 현재 학교 밖 청소년 대상 조사 결과

표 II-21. 학교 밖 어려움: 11) 필요한 도움을 받을 수 있는 곳이 없음

(단위 : %, 점)

		사례 수 (명)	전혀 경험하지 않았다	별로 경험하지 않았다	약간 경험했다	자주 경험했다	평균	표준편차
학교 밖 경험 있음		103	36.9	24.3	27.2	11.7	2.14	1.05
학교 밖 청소년 전체		91	38.5	23.1	28.6	9.9	2.10	1.03
성별	남자	42	38.1	19.0	33.3	9.5	2.14	1.05
	여자	49	38.8	26.5	24.5	10.2	2.06	1.03
연령	16세 미만	16	31.3	25.0	25.0	18.8	2.31	1.14
	16세 이상	75	40.0	22.7	29.3	8.0	2.05	1.01
기관 유형	일시·이동	35	31.4	28.6	31.4	8.6	2.17	0.99
	단기	49	42.9	18.4	26.5	12.2	2.08	1.10
	중장기·자립지원관	7	42.9	28.6	28.6	0.0	1.86	0.90
그만둔 학교급	초등학교	2	50.0	0.0	0.0	50.0	2.50	2.12
	중학교	16	37.5	25.0	25.0	12.5	2.13	1.09
	고등학교	71	38.0	22.5	31.0	8.5	2.10	1.02
경제적 수준	상	7	85.7	14.3	0.0	0.0	1.14	0.38
	중	65	33.8	21.5	30.8	13.8	2.25	1.08
	하	19	36.8	31.6	31.6	0.0	1.95	0.85
가족 유형	양친	49	38.8	18.4	26.5	16.3	2.20	1.14
	한부모	30	40.0	33.3	23.3	3.3	1.90	0.89
	기타	7	28.6	14.3	57.1	0.0	2.29	0.95
가정 밖 생활 기간	한 달 미만	34	29.4	26.5	35.3	8.8	2.24	0.99
	1년 미만	27	48.1	18.5	22.2	11.1	1.96	1.09
	1년 이상	21	42.9	19.0	23.8	14.3	2.10	1.14
가정 밖 생활 시작 연령	14세 미만	17	35.3	29.4	23.5	11.8	2.12	1.05
	14~15세	30	40.0	23.3	26.7	10.0	2.07	1.05
	16세 이상	37	37.8	18.9	32.4	10.8	2.16	1.07
일(아르바이트) 경험 유무	있다	57	36.8	22.8	26.3	14.0	2.18	1.09
	없다	32	40.6	25.0	31.3	3.1	1.97	0.93
지역 규모	광역시도	42	38.1	16.7	31.0	14.3	2.21	1.12
	기초 시군구	49	38.8	28.6	26.5	6.1	2.00	0.96
학교밖청소년지원 센터 이용 경험	있다	44	45.5	13.6	29.5	11.4	2.07	1.11
	없다	39	28.2	33.3	30.8	7.7	2.18	0.94

주: 1) 배경 변인별 결과는 학교 밖 청소년 전체 값(응역 처리 통계치 기준)을 대상으로 분석한 것임.

2) 가족 유형, 가정 밖 생활 기간, 가정 밖 생활 시작 연령의 경우 무응답이 많으므로 해석에 주의가 필요함.

3) 학교를 그만둔 경험이 있거나, 현재 학교 밖 청소년 대상 조사 결과

표 II-22. 학교 밖 어려움: 12) 학교에 다니지 않는 것에 대한 사람들의 선입견, 편견, 무시

(단위 : %, 점)

		사례 수 (명)	전혀 경험하지 않았다	별로 경험하지 않았다	약간 경험했다	자주 경험했다	평균	표준편차
학교 밖 경험 있음		103	24.3	29.1	25.2	21.4	2.44	1.08
학교 밖 청소년 전체		92	23.9	27.2	25.0	23.9	2.49	1.10
성별	남자	43	30.2	27.9	23.3	18.6	2.30	1.10
	여자	49	18.4	26.5	26.5	28.6	2.65	1.09
연령	16세 미만	17	11.8	17.6	35.3	35.3	2.94	1.03
	16세 이상	75	26.7	29.3	22.7	21.3	2.39	1.10
기관 유형	일시·이동	36	13.9	25.0	38.9	22.2	2.69	0.98
	단기	49	28.6	28.6	18.4	24.5	2.39	1.15
	중장기·자립지원관	7	42.9	28.6	0.0	28.6	2.14	1.35
그만둔 학교급	초등학교	2	0.0	0.0	50.0	50.0	3.50	0.71
	중학교	17	17.6	11.8	35.3	35.3	2.88	1.11
	고등학교	71	25.4	31.0	22.5	21.1	2.39	1.09
경제적 수준	상	7	71.4	14.3	14.3	0.0	1.43	0.79
	중	66	15.2	34.8	27.3	22.7	2.58	1.01
	하	19	36.8	5.3	21.1	36.8	2.58	1.35
가족 유형	양친	50	22.0	28.0	24.0	26.0	2.54	1.11
	한부모	30	33.3	20.0	26.7	20.0	2.33	1.16
	기타	7	14.3	28.6	14.3	42.9	2.86	1.22
가정 밖 생활 기간	한 달 미만	34	17.6	29.4	23.5	29.4	2.65	1.10
	1년 미만	28	25.0	21.4	32.1	21.4	2.50	1.11
	1년 이상	21	38.1	23.8	14.3	23.8	2.24	1.22
가정 밖 생활 시작 연령	14세 미만	18	22.2	27.8	33.3	16.7	2.44	1.04
	14~15세	30	30.0	20.0	16.7	33.3	2.53	1.25
	16세 이상	37	21.6	32.4	24.3	21.6	2.46	1.07
일(아르바이트) 경험 유무	있다	57	24.6	22.8	21.1	31.6	2.60	1.18
	없다	33	24.2	33.3	33.3	9.1	2.27	0.94
지역 규모	광역시도	42	21.4	21.4	33.3	23.8	2.60	1.08
	기초 시군구	50	26.0	32.0	18.0	24.0	2.40	1.13
학교밖청소년지원 센터 이용 경험	있다	44	31.8	18.2	22.7	27.3	2.45	1.21
	없다	40	17.5	32.5	32.5	17.5	2.50	0.99

주: 1) 배경 변인별 결과는 학교 밖 청소년 전체 값(응역 처리 통계치 기준)을 대상으로 분석한 것임.

2) 가족 유형, 가정 밖 생활 기간, 가정 밖 생활 시작 연령의 경우 무응답이 많으므로 해석에 주의가 필요함.

3) 학교를 그만둔 경험이 있거나, 현재 학교 밖 청소년 대상 조사 결과

표 II-23. 학교밖청소년지원센터 이용 여부

(단위 : %)

		학교밖청소년지원센터 이용 여부		
		사례 수(명)	예	아니오
학교 밖 경험 있음		98	49.0	51.0
학교 밖 청소년 전체		86	52.3	47.7
성별	남자	40	52.5	47.5
	여자	46	52.2	47.8
연령	16세 미만	17	41.2	58.8
	16세 이상	69	55.1	44.9
기관 유형	일시·이동	32	37.5	62.5
	단기	47	59.6	40.4
	중장기·자립지원관	7	71.4	28.6
그만둔 학교급	초등학교	2	50.0	50.0
	중학교	15	46.7	53.3
	고등학교	66	56.1	43.9
경제적 수준	상	6	66.7	33.3
	중	61	47.5	52.5
	하	19	63.2	36.8
가족 유형	양친	44	50.0	50.0
	한부모	30	50.0	50.0
	기타	7	71.4	28.6
가정 밖 생활 기간	한 달 미만	31	48.4	51.6
	1년 미만	26	50.0	50.0
	1년 이상	20	60.0	40.0
가정 밖 생활 시작 연령	14세 미만	18	27.8	72.2
	14~15세	27	66.7	33.3
	16세 이상	34	50.0	50.0
일(아르바이트) 경험 유무	있다	53	52.8	47.2
	없다	33	51.5	48.5
지역 규모	광역시도	39	56.4	43.6
	기초 시군구	47	48.9	51.1
학교밖청소년지원센터 이용 경험	있다	45	100.0	0.0
	없다	41	0.0	100.0

- 주: 1) 배경 변인별 결과는 학교 밖 청소년 전체 값(응답 처리 통계치 기준)을 대상으로 분석한 것임.  
 2) 가족 유형, 가정 밖 생활 기간, 가정 밖 생활 시작 연령의 경우 무응답이 많으므로 해석에 주의가 필요함.  
 3) 학교를 그만둔 경험이 있거나, 현재 학교 밖 청소년 대상 조사 결과

표 II-24. 학교밖청소년지원센터 미이용 사유

(단위 : %)

		사례 수 (명)	센터를 잘 몰라서	시간이 없어서	도움 되는 서비스가 없어서	방문하기가 귀찮아서	도움받는 다른 곳이 있어서	기타
학교 밖 경험 있음		49	36.7	14.3	6.1	22.4	8.2	
학교 밖 청소년 전체		40	40.0	12.5	7.5	27.5	5.0	7.5
성별	남자	19	42.1	10.5	5.3	36.8	5.3	0.0
	여자	21	38.1	14.3	9.5	19.0	4.8	14.3
연령	16세 미만	10	70.0	0.0	10.0	20.0	0.0	0.0
	16세 이상	30	30.0	16.7	6.7	30.0	6.7	10.0
기관 유형	일시·이동	20	35.0	15.0	15.0	35.0	0.0	0.0
	단기	18	44.4	11.1	0.0	22.2	5.6	16.7
	중장기·자립지원관	2	50.0	0.0	0.0	0.0	50.0	0.0
그만둔 학교급	초등학교	1	100.0	0.0	0.0	0.0	0.0	0.0
	중학교	8	50.0	0.0	0.0	37.5	12.5	0.0
	고등학교	28	32.1	14.3	10.7	28.6	3.6	10.7
경제적 수준	상	2	0.0	50.0	0.0	0.0	0.0	50.0
	중	31	45.2	12.9	9.7	22.6	6.5	3.2
	하	7	28.6	0.0	0.0	57.1	0.0	14.3
가족 유형	양친	21	61.9	14.3	9.5	9.5	0.0	4.8
	한부모	15	6.7	13.3	6.7	46.7	13.3	13.3
	기타	2	50.0	0.0	0.0	50.0	0.0	0.0
가정 밖 생활 기간	한 달 미만	15	46.7	6.7	13.3	33.3	0.0	0.0
	1년 미만	13	30.8	15.4	0.0	30.8	15.4	7.7
	1년 이상	8	37.5	25.0	0.0	25.0	0.0	12.5
가정 밖 생활 시작 연령	14세 미만	12	50.0	0.0	8.3	16.7	8.3	16.7
	14~15세	9	22.2	11.1	11.1	55.6	0.0	0.0
	16세 이상	17	41.2	23.5	0.0	23.5	5.9	5.9
일(아르바이트) 경험 유무	있다	24	25.0	20.8	8.3	33.3	4.2	8.3
	없다	16	62.5	0.0	6.3	18.8	6.3	6.3
지역 규모	광역시도	17	41.2	17.6	5.9	23.5	0.0	11.8
	기초 시군구	23	39.1	8.7	8.7	30.4	8.7	4.3

주: 1) 배경 변인별 결과는 학교 밖 청소년 전체 값(응답 처리 통계치 기준)을 대상으로 분석한 것임.  
 2) 가족 유형, 가정 밖 생활 기간, 가정 밖 생활 시작 연령의 경우 무응답이 많으므로 해석에 주의가 필요함.  
 3) 학교를 그만둔 경험이 있거나, 현재 학교 밖 청소년 대상 조사 결과



표 II-25. 향후 학교밖청소년지원센터 지원 참여 의사

(단위 : %)

		사례 수(명)	참여할 의향이 있다	참여할 의향이 없다
학교 밖 경험 있음		95	71.6	28.4
학교 밖 청소년 전체		85	75.3	24.7
성별	남자	37	70.3	29.7
	여자	48	79.2	20.8
연령	16세 미만	19	63.2	36.8
	16세 이상	66	78.8	21.2
기관 유형	일시·이동	33	69.7	30.3
	단기	45	82.2	17.8
	중장기·자립지원관	7	57.1	42.9
그만둔 학교급	초등학교	2	100.0	0.0
	중학교	17	76.5	23.5
	고등학교	64	76.6	23.4
경제적 수준	상	7	71.4	28.6
	중	58	74.1	25.9
	하	20	80.0	20.0
가족 유형	양친	45	77.8	22.2
	한부모	28	75.0	25.0
	기타	6	66.7	33.3
가정 밖 생활 기간	한 달 미만	28	82.1	17.9
	1년 미만	27	70.4	29.6
	1년 이상	19	78.9	21.1
가정 밖 생활 시작 연령	14세 미만	17	70.6	29.4
	14~15세	27	85.2	14.8
	16세 이상	32	68.8	31.3
일(아르바이트) 경험 유무	있다	50	74.0	26.0
	없다	33	75.8	24.2
지역 규모	광역시도	40	75.0	25.0
	기초 시군구	45	75.6	24.4
학교밖청소년지원센터 이용 경험	있다	45	88.9	11.1
	없다	31	54.8	45.2

- 주: 1) 배경 변인별 결과는 학교 밖 청소년 전체 값(응답 처리 통계치 기준)을 대상으로 분석한 것임.  
 2) 가족 유형, 가정 밖 생활 기간, 가정 밖 생활 시작 연령의 경우 무응답이 많으므로 해석에 주의가 필요함.  
 3) 학교를 그만둔 경험이 있거나, 현재 학교 밖 청소년 대상 조사 결과

표 II-26. 향후 학교밖청소년지원센터 지원 참여 의사 이유

(단위 : %)

		사례 수(명)	정보를 얻기 위해서	심리 상담 지원을 받기 위해	사회적 관계를 맺기 위해	다양한 활동 프로그램을 경험할 수 있어서	혼자 주도적으로 하는 것이 힘들어서	활동을 제공해 주기 때문에	건강 검진 등 지원을 받기 위해	기타
학교 밖 경험 있음		49	30.6	6.1	14.3	20.4	6.1	16.3	2.0	4.1
학교 밖 청소년 전체		46	30.4	6.5	13.0	21.7	6.5	15.2	2.2	4.3
성별	남자	20	50.0	5.0	15.0	15.0	0.0	0.0	5.0	10.0
	여자	26	15.4	7.7	11.5	26.9	11.5	26.9	0.0	0.0
연령	16세 미만	8	50.0	12.5	0.0	12.5	0.0	25.0	0.0	0.0
	16세 이상	38	26.3	5.3	15.8	23.7	7.9	13.2	2.6	5.3
기관 유형	일시·이동	15	33.3	6.7	20.0	20.0	13.3	0.0	0.0	6.7
	단기	27	25.9	7.4	11.1	22.2	3.7	25.9	3.7	0.0
	중장기·자립지원관	4	50.0	0.0	0.0	25.0	0.0	0.0	0.0	25.0
그만둔 학교급	초등학교	2	0.0	0.0	0.0	0.0	0.0	100.0	0.0	0.0
	중학교	7	71.4	14.3	0.0	0.0	14.3	0.0	0.0	0.0
	고등학교	37	24.3	5.4	16.2	27.0	5.4	13.5	2.7	5.4
경제적 수준	상	3	66.7	33.3	0.0	0.0	0.0	0.0	0.0	0.0
	중	32	31.3	3.1	15.6	15.6	6.3	21.9	3.1	3.1
	하	11	18.2	9.1	9.1	45.5	9.1	0.0	0.0	9.1
가족 유형	양친	26	34.6	7.7	11.5	26.9	0.0	11.5	0.0	7.7
	한부모	14	28.6	7.1	7.1	21.4	7.1	28.6	0.0	0.0
	기타	3	33.3	0.0	0.0	0.0	33.3	0.0	33.3	0.0
가정 밖 생활 기간	한 달 미만	20	20.0	0.0	15.0	25.0	10.0	25.0	0.0	5.0
	1년 미만	12	41.7	16.7	8.3	16.7	0.0	16.7	0.0	0.0
	1년 이상	11	45.5	9.1	9.1	27.3	0.0	0.0	0.0	9.1
가정 밖 생활 시작 연령	14세 미만	9	22.2	22.2	0.0	11.1	0.0	22.2	0.0	22.2
	14~15세	16	37.5	6.3	12.5	12.5	12.5	18.8	0.0	0.0
	16세 이상	19	31.6	0.0	15.8	36.8	0.0	10.5	5.3	0.0
일(아르바이트) 경험 유무	있다	29	31.0	6.9	10.3	24.1	6.9	13.8	0.0	6.9
	없다	17	29.4	5.9	17.6	17.6	5.9	17.6	5.9	0.0
지역 규모	광역시도	22	22.7	13.6	22.7	18.2	4.5	9.1	4.5	4.5
	기초 시군구	24	37.5	0.0	4.2	25.0	8.3	20.8	0.0	4.2
학교밖청소년지원센터 이용 경험	있다	29	24.1	3.4	17.2	20.7	6.9	17.2	3.4	6.9
	없다	14	35.7	14.3	7.1	21.4	7.1	14.3	0.0	0.0

주: 1) 배경 변인별 결과는 학교 밖 청소년 전체 값(응답 처리 통계치 기준)을 대상으로 분석한 것임.

2) 가족 유형, 가정 밖 생활 기간, 가정 밖 생활 시작 연령의 경우 무응답이 많으므로 해석에 주의가 필요함.

3) 학교를 그만둔 경험이 있거나, 현재 학교 밖 청소년 대상 조사 결과

표 II-27. 향후 학교밖청소년지원센터 지원 미참여 의사 이유

(단위 : %)

		사례 수 (명)	학교밖청소년 지원센터를 잘 몰라서	학교밖 청소년지원 센터에 원하는 프로그램이 없어서	기관에 소속되지 않고 자유롭게 생활하고 싶어서	다른 지자체/ 교육청의 유사 지원기관을 이용하고 있어서	학원에 다니는 것으로 충분해서
학교 밖 경험 있음		24	33.3	16.7	37.5	8.3	4.2
학교 밖 청소년 전체		19	31.6	15.8	42.1	5.3	5.3
성별	남자	11	27.3	18.2	45.5	0.0	9.1
	여자	8	37.5	12.5	37.5	12.5	0.0
연령	16세 미만	7	42.9	0.0	57.1	0.0	0.0
	16세 이상	12	25.0	25.0	33.3	8.3	8.3
기관 유형	일시·이동	10	40.0	10.0	50.0	0.0	0.0
	단기	7	28.6	28.6	42.9	0.0	0.0
	중장기·자립지원관	2	0.0	0.0	0.0	50.0	50.0
그만둔 학교급	중학교	4	25.0	0.0	50.0	25.0	0.0
	고등학교	13	30.8	23.1	38.5	0.0	7.7
경제적 수준	상	1	100.0	0.0	0.0	0.0	0.0
	중	14	28.6	14.3	42.9	7.1	7.1
	하	4	25.0	25.0	50.0	0.0	0.0
가족 유형	양친	8	12.5	12.5	75.0	0.0	0.0
	한부모	7	42.9	14.3	14.3	14.3	14.3
	기타	2	0.0	50.0	50.0	0.0	0.0
가정 밖 생활 기간	한 달 미만	4	0.0	0.0	75.0	0.0	25.0
	1년 미만	8	37.5	37.5	12.5	12.5	0.0
	1년 이상	3	0.0	0.0	100.0	0.0	0.0
가정 밖 생활 시작 연령	14세 미만	5	0.0	0.0	80.0	20.0	0.0
	14~15세	3	33.3	33.3	33.3	0.0	0.0
	16세 이상	9	33.3	22.2	33.3	0.0	11.1
일(아르바이트) 경험 유무	있다	11	27.3	18.2	45.5	9.1	0.0
	없다	8	37.5	12.5	37.5	0.0	12.5
지역 규모	광역시도	8	50.0	25.0	25.0	0.0	0.0
	기초 시군구	11	18.2	9.1	54.5	9.1	9.1
학교밖청소년지원 센터 이용 경험	있다	4	0.0	50.0	25.0	0.0	25.0
	없다	14	35.7	7.1	50.0	7.1	0.0

- 주: 1) 배경 변인별 결과는 학교 밖 청소년 전체 값(응답 처리 통계치 기준)을 대상으로 분석한 것임.  
 2) 가족 유형, 가정 밖 생활 기간, 가정 밖 생활 시작 연령의 경우 무응답이 많으므로 해석에 주의가 필요함.  
 3) 학교를 그만둔 경험이 있거나, 현재 학교 밖 청소년 대상 조사 결과

## 2. 진로계획 및 준비

표 II-28. 진로와 관련해서 현재 주로 하고 있는 일 여부

(단위 : %)

		사례 수(명)	있다	특별히 하는 일이 없다
전체		454	44.7	55.3
학교 재학 여부	학생	363	41.3	58.7
	학교 밖	91	58.2	41.8
학교 밖 경험	있다	104	58.7	41.3
	없다	350	40.6	59.4
성별	남자	228	42.5	57.5
	여자	226	46.9	53.1
연령	16세 미만	206	29.1	70.9
	16세 이상	248	57.7	42.3
기관 유형	일시·이동	150	44.0	56.0
	단기	236	43.2	56.8
	중장기·자립지원관	68	51.5	48.5
그만둔 학교급	초등학교	4	75.0	25.0
	중학교	19	52.6	47.4
	고등학교	77	59.7	40.3
	해당 없음	350	40.6	59.4
경제적 수준	상	44	43.2	56.8
	중	311	47.3	52.7
	하	98	36.7	63.3
가족 유형	양친	178	50.0	50.0
	한부모	149	45.0	55.0
	기타	40	45.0	55.0
가정 밖 생활 기간	한 달 미만	151	45.0	55.0
	1년 미만	106	43.4	56.6
	1년 이상	60	58.3	41.7
가정 밖 생활 시작 연령	14세 미만	105	36.2	63.8
	14~15세	136	47.1	52.9
	16세 이상	101	62.4	37.6
일(아르바이트) 경험 유무	있다	176	59.7	40.3
	없다	276	35.1	64.9
지역 규모	광역시도	197	51.3	48.7
	기초 시군구	257	39.7	60.3
학교밖청소년지원센터 이용 경험	있다	47	57.4	42.6
	없다	48	58.3	41.7
	해당 없음	350	40.6	59.4

주: 1) 배경 변인별 결과는 전체 값을 대상으로 분석한 것임.

2) 가족 유형, 가정 밖 생활 기간, 가정 밖 생활 시작 연령의 경우 무응답이 많으므로 해석에 주의가 필요함.

표 II-29. 진로와 관련해서 현재 주로 하고 있는 일(복수응답)

(단위 : %)

		사례 수 (명)	대입을 준비하고 있음	아르바이 트를 하고 있음	진로 체험을 하고 있음	직업교육 훈련을 받고 있음	(학교 밖 청소년만) 검정고시 를 준비하 고 있음	기타
전체		197	26.9	20.3	28.9	29.4	13.2	42.1
학교 재학 여부	학생	145	28.3	14.5	35.9	33.1	0.0	46.9
	학교 밖	52	23.1	36.5	9.6	19.2	50.0	28.8
학교 밖 경험	있다	60	23.3	35.0	15.0	18.3	43.3	31.7
	없다	137	28.5	13.9	35.0	34.3	0.0	46.7
성별	남자	95	23.2	18.9	30.5	32.6	16.8	31.6
	여자	102	30.4	21.6	27.5	26.5	9.8	52.0
연령	16세 미만	56	16.1	10.7	37.5	28.6	7.1	62.5
	16세 이상	141	31.2	24.1	25.5	29.8	15.6	34.0
기관 유형	일시·이동	62	29.0	27.4	21.0	19.4	19.4	33.9
	단기	100	25.0	18.0	29.0	36.0	12.0	43.0
	중장기·자립지원관	35	28.6	14.3	42.9	28.6	5.7	54.3
그만둔 학교급	초등학교	3	0.0	33.3	66.7	33.3	33.3	33.3
	중학교	10	20.0	20.0	20.0	30.0	40.0	30.0
	고등학교	46	23.9	39.1	10.9	15.2	43.5	32.6
	해당 없음	137	28.5	13.9	35.0	34.3	0.0	46.7
경제적 수준	상	18	33.3	22.2	16.7	22.2	16.7	44.4
	중	143	25.9	21.7	28.0	28.0	13.3	39.9
	하	35	25.7	14.3	40.0	40.0	11.4	48.6
가족 유형	양친	89	25.8	27.0	29.2	22.5	19.1	38.2
	한부모	65	23.1	18.5	32.3	36.9	7.7	47.7
	기타	18	16.7	11.1	27.8	38.9	16.7	38.9
가정 밖 생활 기간	한 달 미만	68	25.0	16.2	29.4	30.9	13.2	38.2
	1년 미만	45	17.8	22.2	35.6	24.4	22.2	46.7
	1년 이상	35	31.4	37.1	14.3	37.1	14.3	37.1
가정 밖 생활 시작 연령	14세 미만	38	13.2	21.1	31.6	31.6	15.8	50.0
	14~15세	64	26.6	14.1	34.4	32.8	10.9	43.8
	16세 이상	62	29.0	30.6	19.4	27.4	19.4	32.3
일(아르바이트) 경험 유무	있다	103	20.4	36.9	25.2	29.1	18.4	35.9
	없다	93	34.4	2.2	33.3	30.1	7.5	48.4
지역 규모	광역시도	100	21.0	18.0	29.0	32.0	15.0	44.0
	기초 시군구	97	33.0	22.7	28.9	26.8	11.3	40.2
학교밖청소년 지원센터 이용 경험	있다	27	25.9	29.6	11.1	25.9	40.7	29.6
	없다	27	18.5	40.7	18.5	11.1	48.1	37.0
	해당 없음	137	28.5	13.9	35.0	34.3	0.0	46.7

주: 1) 배경 변인별 결과는 전체 값을 대상으로 분석한 것임.

2) 가족 유형, 가정 밖 생활 기간, 가정 밖 생활 시작 연령의 경우 무응답이 많으므로 해석에 주의가 필요함.

표 II-30. (학교 밖 청소년) 검정고시 준비 교급

(단위 : %)

		사례 수(명)	중학교 졸업 검정고시	고등학교 졸업 검정고시
전체		23	8.7	91.3
학교 재학 여부	학생	0	0.0	0.0
	학교 밖	23	8.7	91.3
학교 밖 경험	있다	23	8.7	91.3
	없다	0	0.0	0.0
성별	남자	15	0.0	100.0
	여자	8	25.0	75.0
연령	16세 미만	4	50.0	50.0
	16세 이상	19	0.0	100.0
기관 유형	일시·이동	11	9.1	90.9
	단기	10	10.0	90.0
	중장기·자립지원관	2	0.0	100.0
그만둔 학교급	초등학교	1	0.0	100.0
	중학교	3	66.7	33.3
	고등학교	18	0.0	100.0
	해당 없음	0	0.0	0.0
경제적 수준	상	3	0.0	100.0
	중	16	6.3	93.8
	하	4	25.0	75.0
가족 유형	양친	14	0.0	100.0
	한부모	5	20.0	80.0
	기타	3	33.3	66.7
가정 밖 생활 기간	한 달 미만	9	0.0	100.0
	1년 미만	8	25.0	75.0
	1년 이상	4	0.0	100.0
가정 밖 생활 시작 연령	14세 미만	5	20.0	80.0
	14~15세	7	14.3	85.7
	16세 이상	10	0.0	100.0
일(아르바이트) 경험 유무	있다	16	6.3	93.8
	없다	7	14.3	85.7
지역 규모	광역시도	12	8.3	91.7
	기초 시군구	11	9.1	90.9
학교밖청소년지원센터 이용 경험	있다	11	9.1	90.9
	없다	10	10.0	90.0
	해당 없음	0	0.0	0.0

주: 1) 배경 변인별 결과는 전체 값을 대상으로 분석한 것임.

2) 가족 유형, 가정 밖 생활 기간, 가정 밖 생활 시작 연령의 경우 무응답이 많으므로 해석에 주의가 필요함.

표 II-31. 대입준비/검정고시 장소 및 경로

(단위 : %)

		사례 수 (명)	도움 없이 혼자서 준비하고 있음	(학생만) 학교에서	청소년 쉼터 도움으로	학교밖청 소년지원 센터 도움으로	사설 학원을 통해	기타
전체		66	24.2	18.2	19.7	12.1	18.2	7.6
학교 재학 여부	학생	35	22.9	34.3	14.3	0.0	22.9	5.7
	학교 밖	31	25.8	0.0	25.8	25.8	12.9	9.7
학교 밖 경험	있다	32	25.0	3.1	25.0	25.0	12.5	9.4
	없다	34	23.5	32.4	14.7	0.0	23.5	5.9
성별	남자	30	26.7	20.0	16.7	16.7	13.3	6.7
	여자	36	22.2	16.7	22.2	8.3	22.2	8.3
연령	16세 미만	11	36.4	9.1	27.3	0.0	27.3	0.0
	16세 이상	55	21.8	20.0	18.2	14.5	16.4	9.1
기관 유형	일시·이동	22	27.3	27.3	4.5	13.6	22.7	4.5
	단기	35	25.7	17.1	20.0	11.4	14.3	11.4
	중장기·자립지원관	9	11.1	0.0	55.6	11.1	22.2	0.0
그만둔 학교급	초등학교	1	0.0	0.0	100.0	0.0	0.0	0.0
	중학교	5	20.0	20.0	40.0	0.0	20.0	0.0
	고등학교	25	24.0	0.0	20.0	32.0	12.0	12.0
	해당 없음	34	23.5	32.4	14.7	0.0	23.5	5.9
경제적 수준	상	7	14.3	28.6	0.0	14.3	28.6	14.3
	중	46	26.1	17.4	21.7	13.0	15.2	6.5
	하	12	25.0	16.7	25.0	8.3	16.7	8.3
가족 유형	양친	31	25.8	12.9	19.4	19.4	16.1	6.5
	한부모	19	31.6	5.3	26.3	5.3	15.8	15.8
	기타	6	0.0	33.3	33.3	16.7	16.7	0.0
가정 밖 생활 기간	한 달 미만	23	26.1	17.4	21.7	13.0	21.7	0.0
	1년 미만	15	26.7	0.0	20.0	26.7	6.7	20.0
	1년 이상	11	0.0	18.2	45.5	0.0	27.3	9.1
가정 밖 생활 시작 연령	14세 미만	9	22.2	22.2	33.3	11.1	11.1	0.0
	14~15세	21	19.0	4.8	19.0	23.8	28.6	4.8
	16세 이상	25	36.0	12.0	24.0	8.0	8.0	12.0
일(아르바이트) 경험 유무	있다	31	22.6	12.9	16.1	22.6	16.1	9.7
	없다	35	25.7	22.9	22.9	2.9	20.0	5.7
지역 규모	광역시도	29	20.7	10.3	17.2	13.8	27.6	10.3
	기초 시군구	37	27.0	24.3	21.6	10.8	10.8	5.4
학교밖청소년 지원센터 이용 경험	있다	17	0.0	5.9	35.3	41.2	17.6	0.0
	없다	13	61.5	0.0	7.7	0.0	7.7	23.1
	해당 없음	34	23.5	32.4	14.7	0.0	23.5	5.9

주: 1) 배경 변인별 결과는 전체 값을 대상으로 분석한 것임.

2) 가족 유형, 가정 밖 생활 기간, 가정 밖 생활 시작 연령의 경우 무응답이 많으므로 해석에 주의가 필요함.

표 II-32. 희망 교육수준

(단위 : %)

		사례 수(명)	고등학교	전문대학	대학교	대학원 이상
전체		461	34.3	15.8	42.7	7.2
학교 재학 여부	학생	366	32.2	15.6	45.4	6.8
	학교 밖	95	42.1	16.8	32.6	8.4
학교 밖 경험	있다	108	39.8	17.6	33.3	9.3
	없다	353	32.6	15.3	45.6	6.5
성별	남자	229	37.1	16.2	40.6	6.1
	여자	232	31.5	15.5	44.8	8.2
연령	16세 미만	206	38.3	13.1	42.2	6.3
	16세 이상	255	31.0	18.0	43.1	7.8
기관 유형	일시·이동	153	28.8	13.1	47.7	10.5
	단기	238	37.8	19.7	37.8	4.6
	중장기·자립지원관	70	34.3	8.6	48.6	8.6
그만둔 학교급	초등학교	4	25.0	50.0	0.0	25.0
	중학교	21	42.9	23.8	33.3	0.0
	고등학교	79	40.5	15.2	34.2	10.1
	해당 없음	353	32.6	15.3	45.6	6.5
경제적 수준	상	45	24.4	15.6	44.4	15.6
	중	316	33.5	16.1	43.4	7.0
	하	99	41.4	15.2	40.4	3.0
가족 유형	양친	180	31.1	16.7	45.6	6.7
	한부모	153	35.9	15.7	41.8	6.5
	기타	40	57.5	12.5	27.5	2.5
가정 밖 생활 기간	한 달 미만	151	35.8	17.9	39.1	7.3
	1년 미만	110	30.9	15.5	49.1	4.5
	1년 이상	60	41.7	11.7	40.0	6.7
가정 밖 생활 시작 연령	14세 미만	106	37.7	15.1	42.5	4.7
	14~15세	138	38.4	16.7	39.1	5.8
	16세 이상	103	32.0	15.5	42.7	9.7
일(아르바이트) 경험 유무	있다	180	37.8	17.8	38.3	6.1
	없다	276	31.5	14.5	46.0	8.0
지역 규모	광역시도	200	36.5	14.0	43.5	6.0
	기초 시군구	261	32.6	17.2	42.1	8.0
학교밖청소년 지원센터 이용 경험	있다	48	37.5	16.7	33.3	12.5
	없다	50	44.0	18.0	34.0	4.0
	해당 없음	353	32.6	15.3	45.6	6.5

주: 1) 배경 변인별 결과는 전체 값을 대상으로 분석한 것임.

2) 가족 유형, 가정 밖 생활 기간, 가정 밖 생활 시작 연령의 경우 무응답이 많으므로 해석에 주의가 필요함.



표 II-33. 향후 진로 계획

(단위 : %)

		사례 수 (명)	아직 진로를 결정 하지 못한 상태	대학 진학 준비	시간제 근로/아 르바이 트를 하 며 지낼 예정	직업 교육 훈련 예정	취업 예정	(학교 밖 청소년 년만) 정규 학교로 복학	(학교 밖 청소년 년만) 검정 고시 준비	진학, 취업 등 아무것도 하지 않을 것	기타
전체		457	30.0	28.7	8.3	2.6	16.8	0.7	7.0	0.7	5.3
학교 재학 여부	학생	361	31.9	30.7	8.0	3.0	19.1	0.0	0.0	0.8	6.4
	학교 밖	96	22.9	20.8	9.4	1.0	8.3	3.1	33.3	0.0	1.0
학교 밖 경험	있다	109	21.1	22.9	11.0	0.9	10.1	2.8	29.4	0.0	1.8
	없다	348	32.8	30.5	7.5	3.2	19.0	0.0	0.0	0.9	6.3
성별	남자	226	32.7	25.2	8.4	2.2	15.9	0.4	8.4	1.3	5.3
	여자	231	27.3	32.0	8.2	3.0	17.7	0.9	5.6	0.0	5.2
연령	16세 미만	203	40.9	22.2	9.4	3.0	14.8	0.0	2.5	1.0	6.4
	16세 이상	254	21.3	33.9	7.5	2.4	18.5	1.2	10.6	0.4	4.3
기관 유형	일시·이동	153	36.6	24.8	6.5	1.3	16.3	0.7	8.5	0.0	5.2
	단기	235	27.7	27.2	9.8	2.6	17.0	0.9	7.2	1.3	6.4
	중장기·자립지원관	69	23.2	42.0	7.2	5.8	17.4	0.0	2.9	0.0	1.4
그만둔 학교급	초등학교	4	0.0	0.0	50.0	0.0	0.0	0.0	25.0	0.0	25.0
	중학교	21	28.6	28.6	9.5	0.0	4.8	0.0	28.6	0.0	0.0
	고등학교	80	17.5	22.5	10.0	1.3	12.5	3.8	31.3	0.0	1.3
	해당 없음	348	32.8	30.5	7.5	3.2	19.0	0.0	0.0	0.9	6.3
경제적 수준	상	46	34.8	30.4	6.5	0.0	13.0	2.2	4.3	2.2	6.5
	중	313	29.4	28.8	8.3	3.2	17.3	0.6	7.3	0.6	4.5
	하	97	29.9	26.8	9.3	2.1	17.5	0.0	7.2	0.0	7.2
가족 유형	양친	179	28.5	30.2	10.6	1.1	17.3	1.1	7.3	0.0	3.9
	한부모	151	23.2	29.1	7.9	4.0	17.9	0.0	9.9	1.3	6.6
	기타	40	32.5	22.5	10.0	5.0	20.0	0.0	5.0	0.0	5.0
가정 밖 생활 기간	한 달 미만	150	26.0	28.7	10.0	2.0	18.0	0.0	10.7	0.0	4.7
	1년 미만	108	32.4	25.9	11.1	1.9	15.7	0.9	7.4	0.9	3.7
	1년 이상	60	21.7	28.3	8.3	3.3	20.0	1.7	8.3	0.0	8.3
가정 밖 생활 시작 연령	14세 미만	104	30.8	25.0	12.5	1.9	19.2	1.0	5.8	0.0	3.8
	14~15세	137	27.0	31.4	7.3	5.1	13.9	0.7	7.3	0.0	7.3
	16세 이상	103	20.4	25.2	11.7	1.9	21.4	0.0	13.6	1.0	4.9
일(아르바이트) 경험 유무	있다	179	21.2	26.8	11.7	2.2	20.1	0.6	11.2	0.0	6.1
	없다	273	35.9	29.7	6.2	2.9	14.7	0.4	4.4	1.1	4.8
지역 규모	광역시도	200	28.0	27.0	9.0	1.5	20.5	1.0	7.5	0.0	5.5
	기초 시군구	257	31.5	30.0	7.8	3.5	14.0	0.4	6.6	1.2	5.1
학교밖청소년 지원센터 이용 경험	있다	48	20.8	27.1	8.3	2.1	6.3	0.0	33.3	0.0	2.1
	없다	50	20.0	20.0	14.0	0.0	14.0	4.0	26.0	0.0	2.0
	해당 없음	348	32.8	30.5	7.5	3.2	19.0	0.0	0.0	0.9	6.3

주: 1) 배경 변인별 결과는 전체 값을 대상으로 분석한 것임.

2) 가족 유형, 가정 밖 생활 기간, 가정 밖 생활 시작 연령의 경우 무응답이 많으므로 해석에 주의가 필요함.

표 II-34. 진로결정에 영향을 준 대상

(단위 : %)

		사례 수 (명)	혼자 결정함	부모님	주변 친구 또는 지인	학교 선생님	청소년 상담 선생님	학교밖 청소년 지원 센터 선생님	청소년상 담복지센 터, 진로 체험지원 센터 등 이용 기관 선생님	인터넷 또는 유투브 에서 접한 정보	기타
<b>전체</b>		<b>455</b>	<b>47.9</b>	<b>10.5</b>	<b>11.4</b>	<b>4.8</b>	<b>10.1</b>	<b>0.9</b>	<b>0.9</b>	<b>7.5</b>	<b>5.9</b>
학교 재학 여부	학생	364	48.1	10.4	12.6	6.0	6.9	0.3	0.5	8.2	6.9
	학교 밖	91	47.3	11.0	6.6	0.0	23.1	3.3	2.2	4.4	2.2
학교 밖 경험	있다	104	49.0	11.5	5.8	0.0	21.2	2.9	1.9	3.8	3.8
	없다	351	47.6	10.3	13.1	6.3	6.8	0.3	0.6	8.5	6.6
성별	남자	224	50.0	10.3	11.6	5.8	11.2	1.3	0.4	5.4	4.0
	여자	231	45.9	10.8	11.3	3.9	9.1	0.4	1.3	9.5	7.8
연령	16세 미만	207	52.7	10.6	9.2	6.8	5.8	0.0	0.5	9.2	5.3
	16세 이상	248	44.0	10.5	13.3	3.2	13.7	1.6	1.2	6.0	6.5
기관 유형	일시·이동	148	46.6	15.5	14.2	3.4	4.7	1.4	0.7	8.1	5.4
	단기	237	49.4	8.4	11.8	5.9	11.0	0.4	0.0	8.4	4.6
그만둔 학교급	중장기지원기관	70	45.7	7.1	4.3	4.3	18.6	1.4	4.3	2.9	11.4
	초등학교	4	25.0	25.0	0.0	0.0	50.0	0.0	0.0	0.0	0.0
	중학교	21	57.1	4.8	4.8	0.0	28.6	0.0	0.0	4.8	0.0
	고등학교	75	49.3	9.3	6.7	0.0	18.7	4.0	2.7	4.0	5.3
	해당 없음	351	47.6	10.3	13.1	6.3	6.8	0.3	0.6	8.5	6.6
경제적 수준	상	46	47.8	15.2	10.9	4.3	0.0	4.3	0.0	10.9	6.5
	중	310	47.7	10.0	13.2	3.5	11.6	0.6	0.6	6.8	5.8
	하	98	49.0	10.2	6.1	9.2	10.2	0.0	2.0	8.2	5.1
가족 유형	양친	176	46.0	11.4	13.1	5.1	10.8	1.1	1.1	8.5	2.8
	한부모	152	49.3	9.2	9.2	5.3	13.2	0.7	0.7	5.9	6.6
	기타	39	53.8	5.1	10.3	2.6	7.7	0.0	2.6	5.1	12.8
가정 밖 생활 기간	한 달 미만	151	41.7	13.2	17.2	4.0	11.9	0.7	1.3	8.6	1.3
	1년 미만	107	55.1	7.5	8.4	5.6	9.3	0.9	0.0	9.3	3.7
	1년 이상	58	46.6	1.7	8.6	5.2	20.7	1.7	3.4	3.4	8.6
가정 밖 생활 시작 연령	14세 미만	105	51.4	6.7	12.4	6.7	11.4	0.0	1.0	9.5	1.0
	14~15세	138	52.2	8.7	10.1	5.1	11.6	0.7	0.7	8.0	2.9
	16세 이상	99	41.4	12.1	15.2	3.0	12.1	2.0	2.0	4.0	8.1
일(아르바이트) 경험 유무	있다	177	44.6	10.2	11.3	5.1	11.9	1.7	1.1	6.2	7.9
	없다	274	50.7	10.6	11.3	4.7	8.4	0.4	0.7	8.4	4.7
지역 규모	광역시도	196	50.0	9.7	13.8	5.6	6.6	1.0	1.0	9.2	3.1
	기초 시군구	259	46.3	11.2	9.7	4.2	12.7	0.8	0.8	6.2	8.1
학교밖청소년 지원센터 이용 경험	있다	45	42.2	6.7	2.2	0.0	35.6	6.7	0.0	4.4	2.2
	없다	49	59.2	14.3	6.1	0.0	8.2	0.0	4.1	2.0	6.1
이용 경험	해당 없음	351	47.6	10.3	13.1	6.3	6.8	0.3	0.6	8.5	6.6

주: 1) 배경 변인별 결과는 전체 값을 대상으로 분석한 것임.

2) 가족 유형, 가정 밖 생활 기간, 가정 밖 생활 시작 연령의 경우 무응답이 많으므로 해석에 주의가 필요함.

표 II-35. 진로성숙도: 1) 내가 무엇을 잘할 수 있는지 알고 있다

(단위 : %, 점)

		사례 수 (명)	전혀 그렇지 않다	그렇지 않은 편이다	그런 편이다	매우 그렇다	평균	표준 편차
전체		462	4.8	22.7	49.4	23.2	2.91	0.80
학교 재학 여부	학생	366	4.6	20.2	50.5	24.6	2.95	0.80
	학교 밖	96	5.2	32.3	44.8	17.7	2.75	0.81
학교 밖 경험	있다	109	4.6	30.3	44.0	21.1	2.82	0.82
	없다	353	4.8	20.4	51.0	23.8	2.94	0.80
성별	남자	229	3.9	19.2	53.3	23.6	2.97	0.77
	여자	233	5.6	26.2	45.5	22.7	2.85	0.83
연령	16세 미만	208	5.8	23.1	49.0	22.1	2.88	0.82
	16세 이상	254	3.9	22.4	49.6	24.0	2.94	0.79
기관 유형	일시·이동	153	3.9	19.6	47.1	29.4	3.02	0.81
	단기	239	5.4	27.6	49.0	18.0	2.79	0.80
	중장기·자립지원관	70	4.3	12.9	55.7	27.1	3.06	0.76
그만둔 학교급	초등학교	4	0.0	25.0	25.0	50.0	3.25	0.96
	중학교	21	14.3	19.0	47.6	19.0	2.71	0.96
	고등학교	80	2.5	31.3	46.3	20.0	2.84	0.77
	해당 없음	353	4.8	20.4	51.0	23.8	2.94	0.80
경제적 수준	상	46	2.2	10.9	37.0	50.0	3.35	0.77
	중	315	4.1	22.9	52.7	20.3	2.89	0.77
	하	100	8.0	28.0	45.0	19.0	2.75	0.86
가족 유형	양친	180	5.6	24.4	51.1	18.9	2.83	0.79
	한부모	154	4.5	21.4	50.0	24.0	2.94	0.80
	기타	39	5.1	25.6	51.3	17.9	2.82	0.79
가정 밖 생활 기간	한 달 미만	152	5.3	23.0	48.0	23.7	2.90	0.82
	1년 미만	109	6.4	23.9	51.4	18.3	2.82	0.81
	1년 이상	60	1.7	20.0	56.7	21.7	2.98	0.70
가정 밖 생활 시작 연령	14세 미만	105	4.8	26.7	48.6	20.0	2.84	0.80
	14~15세	139	5.8	17.3	53.2	23.7	2.95	0.80
	16세 이상	103	2.9	25.2	48.5	23.3	2.92	0.78
일(아르바이트) 경험 유무	있다	181	5.0	19.3	50.8	24.9	2.96	0.80
	없다	277	4.7	24.9	48.7	21.7	2.87	0.80
지역 규모	광역시도	200	3.5	24.0	52.0	20.5	2.90	0.76
	기초 시군구	262	5.7	21.8	47.3	25.2	2.92	0.83
학교밖청소년 지원센터 이용 경험	있다	48	4.2	31.3	52.1	12.5	2.73	0.74
	없다	50	4.0	30.0	36.0	30.0	2.92	0.88
	해당 없음	353	4.8	20.4	51.0	23.8	2.94	0.80

주: 1) 배경 변인별 결과는 전체 값을 대상으로 분석한 것임.

2) 가족 유형, 가정 밖 생활 기간, 가정 밖 생활 시작 연령의 경우 무응답이 많으므로 해석에 주의가 필요함.

표 II-36. 진로성숙도: 2) 내가 하고 싶은 일을 스스로 결정할 수 있다

(단위 : %, 점)

		사례 수 (명)	전혀 그렇지 않다	그렇지 않은 편이다	그런 편이다	매우 그렇다	평균	표준 편차
전체		460	2.0	15.4	51.5	31.1	3.12	0.73
학교 재학 여부	학생	365	2.5	13.7	52.6	31.2	3.13	0.73
	학교 밖	95	0.0	22.1	47.4	30.5	3.08	0.72
학교 밖 경험	있다	108	0.0	21.3	47.2	31.5	3.10	0.72
	없다	352	2.6	13.6	52.8	31.0	3.12	0.73
성별	남자	229	2.2	17.0	46.7	34.1	3.13	0.76
	여자	231	1.7	13.9	56.3	28.1	3.11	0.69
연령	16세 미만	208	2.4	14.4	53.8	29.3	3.10	0.73
	16세 이상	252	1.6	16.3	49.6	32.5	3.13	0.73
기관 유형	일시·이동	152	1.3	11.8	46.7	40.1	3.26	0.71
	단기	238	2.9	18.1	53.8	25.2	3.01	0.74
	중장기·자립지원관	70	0.0	14.3	54.3	31.4	3.17	0.66
그만둔 학교급	초등학교	4	0.0	25.0	25.0	50.0	3.25	0.96
	중학교	21	0.0	14.3	57.1	28.6	3.14	0.65
	고등학교	79	0.0	22.8	45.6	31.6	3.09	0.74
	해당 없음	352	2.6	13.6	52.8	31.0	3.12	0.73
경제적 수준	상	46	2.2	4.3	41.3	52.2	3.43	0.69
	중	315	1.9	15.6	51.4	31.1	3.12	0.73
	하	98	2.0	20.4	57.1	20.4	2.96	0.70
가족 유형	양친	180	1.7	16.1	52.8	29.4	3.10	0.72
	한부모	153	2.0	15.0	52.9	30.1	3.11	0.72
	기타	38	5.3	15.8	57.9	21.1	2.95	0.77
가정 밖 생활 기간	한 달 미만	151	3.3	17.2	49.0	30.5	3.07	0.78
	1년 미만	108	0.9	13.0	55.6	30.6	3.16	0.67
	1년 이상	60	0.0	16.7	53.3	30.0	3.13	0.68
가정 밖 생활 시작 연령	14세 미만	104	1.9	17.3	51.0	29.8	3.09	0.74
	14~15세	138	2.2	16.7	52.2	29.0	3.08	0.74
	16세 이상	103	1.9	16.5	49.5	32.0	3.12	0.74
일(아르바이트) 경험 유무	있다	179	0.6	12.8	54.2	32.4	3.18	0.67
	없다	277	2.9	17.3	49.8	30.0	3.07	0.77
지역 규모	광역시도	199	1.5	15.1	50.3	33.2	3.15	0.72
	기초 시군구	261	2.3	15.7	52.5	29.5	3.09	0.73
학교밖청소년 지원센터 이용 경험	있다	47	0.0	21.3	46.8	31.9	3.11	0.73
	없다	50	0.0	24.0	44.0	32.0	3.08	0.75
	해당 없음	352	2.6	13.6	52.8	31.0	3.12	0.73

주: 1) 배경 변인별 결과는 전체 값을 대상으로 분석한 것임.

2) 가족 유형, 가정 밖 생활 기간, 가정 밖 생활 시작 연령의 경우 무응답이 많으므로 해석에 주의가 필요함.

표 II-37. 진로성숙도: 3) 장래 희망을 이루기 위해 무엇을 해야 할지 구체적으로 생각해 본 적이 있다

(단위 : %, 점)

		사례 수 (명)	전혀 그렇지 않다	그렇지 않은 편이다	그런 편이다	매우 그렇다	평균	표준 편차
전체		459	4.8	23.5	39.7	32.0	2.99	0.87
학교 재학 여부	학생	365	4.7	22.5	41.1	31.8	3.00	0.85
	학교 밖	94	5.3	27.7	34.0	33.0	2.95	0.91
학교 밖 경험	있다	107	5.6	25.2	34.6	34.6	2.98	0.91
	없다	352	4.5	23.0	41.2	31.3	2.99	0.85
성별	남자	229	3.9	26.2	37.6	32.3	2.98	0.86
	여자	230	5.7	20.9	41.7	31.7	3.00	0.87
연령	16세 미만	207	6.3	25.1	37.7	30.9	2.93	0.90
	16세 이상	252	3.6	22.2	41.3	32.9	3.04	0.83
기관 유형	일시·이동	151	6.0	17.9	33.8	42.4	3.13	0.91
	단기	238	4.6	26.5	42.9	26.1	2.90	0.84
	중장기·자립지원관	70	2.9	25.7	41.4	30.0	2.99	0.83
그만둔 학교급	초등학교	4	0.0	25.0	0.0	75.0	3.50	1.00
	중학교	21	14.3	28.6	33.3	23.8	2.67	1.02
	고등학교	79	2.5	24.1	38.0	35.4	3.06	0.84
	해당 없음	352	4.5	23.0	41.2	31.3	2.99	0.85
경제적 수준	상	46	4.3	6.5	23.9	65.2	3.50	0.81
	중	314	5.1	23.6	41.7	29.6	2.96	0.86
	하	98	4.1	31.6	40.8	23.5	2.84	0.83
가족 유형	양친	180	3.3	22.8	40.6	33.3	3.04	0.83
	한부모	153	6.5	22.9	42.5	28.1	2.92	0.88
	기타	38	2.6	31.6	47.4	18.4	2.82	0.77
가정 밖 생활 기간	한 달 미만	151	5.3	25.8	39.1	29.8	2.93	0.88
	1년 미만	108	4.6	19.4	49.1	26.9	2.98	0.81
	1년 이상	60	1.7	25.0	40.0	33.3	3.05	0.81
가정 밖 생활 시작 연령	14세 미만	104	3.8	26.9	41.3	27.9	2.93	0.84
	14~15세	138	4.3	19.6	42.0	34.1	3.06	0.84
	16세 이상	103	3.9	26.2	38.8	31.1	2.97	0.86
일(아르바이트) 경험 유무	있다	179	3.9	17.9	41.3	36.9	3.11	0.83
	없다	276	5.1	26.8	39.1	29.0	2.92	0.87
지역 규모	광역시도	198	4.0	23.2	42.4	30.3	2.99	0.84
	기초 시군구	261	5.4	23.8	37.5	33.3	2.99	0.89
학교밖청소년 지원센터 이용 경험	있다	47	4.3	23.4	36.2	36.2	3.04	0.88
	없다	49	6.1	26.5	34.7	32.7	2.94	0.92
	해당 없음	352	4.5	23.0	41.2	31.3	2.99	0.85

주: 1) 배경 변인별 결과는 전체 값을 대상으로 분석한 것임.

2) 가족 유형, 가정 밖 생활 기간, 가정 밖 생활 시작 연령의 경우 무응답이 많으므로 해석에 주의가 필요함.

표 II-38. 진로성숙도: 4) 나는 나의 꿈을 이루기 위한 계획을 세울 수 있다

(단위 : %, 점)

		사례 수 (명)	전혀 그렇지 않다	그렇지 않은 편이다	그런 편이다	매우 그렇다	평균	표준 편차
전체		459	5.4	22.2	42.7	29.6	2.97	0.86
학교 재학 여부	학생	365	5.2	21.1	42.7	31.0	2.99	0.85
	학교 밖	94	6.4	26.6	42.6	24.5	2.85	0.87
학교 밖 경험	있다	107	5.6	26.2	41.1	27.1	2.90	0.87
	없다	352	5.4	21.0	43.2	30.4	2.99	0.86
성별	남자	229	5.2	27.1	36.7	31.0	2.93	0.89
	여자	230	5.7	17.4	48.7	28.3	3.00	0.83
연령	16세 미만	207	4.8	22.7	43.0	29.5	2.97	0.85
	16세 이상	252	6.0	21.8	42.5	29.8	2.96	0.87
기관 유형	일시·이동	151	7.3	17.9	37.7	37.1	3.05	0.92
	단기	238	5.0	26.5	41.6	26.9	2.90	0.85
	중장기·자립지원관	70	2.9	17.1	57.1	22.9	3.00	0.72
그만둔 학교급	초등학교	4	0.0	50.0	25.0	25.0	2.75	0.96
	중학교	21	4.8	28.6	33.3	33.3	2.95	0.92
	고등학교	79	6.3	24.1	44.3	25.3	2.89	0.86
	해당 없음	352	5.4	21.0	43.2	30.4	2.99	0.86
경제적 수준	상	46	0.0	6.5	28.3	65.2	3.59	0.62
	중	314	6.4	21.3	44.3	28.0	2.94	0.86
	하	98	5.1	32.7	43.9	18.4	2.76	0.81
가족 유형	양친	180	3.9	23.3	45.6	27.2	2.96	0.81
	한부모	153	4.6	23.5	44.4	27.5	2.95	0.83
	기타	38	2.6	26.3	44.7	26.3	2.95	0.80
가정 밖 생활 기간	한 달 미만	151	4.6	23.8	43.0	28.5	2.95	0.84
	1년 미만	108	3.7	25.0	47.2	24.1	2.92	0.80
	1년 이상	60	3.3	20.0	45.0	31.7	3.05	0.81
가정 밖 생활 시작 연령	14세 미만	104	3.8	19.2	49.0	27.9	3.01	0.79
	14~15세	138	3.6	23.9	41.3	31.2	3.00	0.84
	16세 이상	103	3.9	25.2	42.7	28.2	2.95	0.83
일(아르바이트) 경험 유무	있다	179	2.8	21.2	44.7	31.3	3.04	0.80
	없다	276	6.5	23.2	41.7	28.6	2.92	0.88
지역 규모	광역시도	198	5.1	22.2	41.4	31.3	2.99	0.86
	기초 시군구	261	5.7	22.2	43.7	28.4	2.95	0.86
학교밖청소년 지원센터 이용 경험	있다	47	8.5	34.0	34.0	23.4	2.72	0.93
	없다	49	0.0	24.5	44.9	30.6	3.06	0.75
	해당 없음	352	5.4	21.0	43.2	30.4	2.99	0.86

주: 1) 배경 변인별 결과는 전체 값을 대상으로 분석한 것임.

2) 가족 유형, 가정 밖 생활 기간, 가정 밖 생활 시작 연령의 경우 무응답이 많으므로 해석에 주의가 필요함.

표 II-39. 진로성숙도: 5) 내가 관심을 가지고 있는 직업에 대한 구체적인 정보를 알아본 적이 있다

(단위 : %, 점)

		사례 수 (명)	전혀 그렇지 않다	그렇지 않은 편이다	그런 편이다	매우 그렇다	평균	표준 편차
전체		458	5.5	19.2	44.1	31.2	3.01	0.85
학교 재학 여부	학생	363	5.8	17.4	44.4	32.5	3.04	0.85
	학교 밖	95	4.2	26.3	43.2	26.3	2.92	0.83
학교 밖 경험	있다	108	3.7	27.8	39.8	28.7	2.94	0.85
	없다	350	6.0	16.6	45.4	32.0	3.03	0.85
성별	남자	227	6.2	21.6	41.4	30.8	2.97	0.88
	여자	231	4.8	16.9	46.8	31.6	3.05	0.82
연령	16세 미만	206	7.8	22.8	39.8	29.6	2.91	0.91
	16세 이상	252	3.6	16.3	47.6	32.5	3.09	0.79
기관 유형	일시·이동	152	4.6	19.7	37.5	38.2	3.09	0.87
	단기	236	6.4	20.3	45.3	28.0	2.95	0.86
	중장기·자립지원관	70	4.3	14.3	54.3	27.1	3.04	0.77
그만둔 학교급	초등학교	4	0.0	50.0	0.0	50.0	3.00	1.15
	중학교	21	0.0	42.9	28.6	28.6	2.86	0.85
	고등학교	79	3.8	22.8	45.6	27.8	2.97	0.82
	해당 없음	350	6.0	16.6	45.4	32.0	3.03	0.85
경제적 수준	상	46	8.7	4.3	34.8	52.2	3.30	0.92
	중	313	4.5	20.8	44.4	30.4	3.01	0.83
	하	98	7.1	21.4	46.9	24.5	2.89	0.86
가족 유형	양친	180	3.9	21.1	43.9	31.1	3.02	0.83
	한부모	151	6.6	16.6	45.7	31.1	3.01	0.86
	기타	38	2.6	15.8	55.3	26.3	3.05	0.73
가정 밖 생활 기간	한 달 미만	149	4.0	20.8	42.3	32.9	3.04	0.84
	1년 미만	108	6.5	13.0	54.6	25.9	3.00	0.81
	1년 이상	60	5.0	16.7	43.3	35.0	3.08	0.85
가정 밖 생활 시작 연령	14세 미만	103	4.9	26.2	37.9	31.1	2.95	0.88
	14~15세	137	5.1	15.3	46.7	32.8	3.07	0.83
	16세 이상	103	4.9	14.6	52.4	28.2	3.04	0.79
일(아르바이트) 경험 유무	있다	179	3.4	15.1	45.8	35.8	3.14	0.79
	없다	275	6.9	21.8	42.9	28.4	2.93	0.88
지역 규모	광역시도	198	2.0	20.7	44.9	32.3	3.08	0.78
	기초 시군구	260	8.1	18.1	43.5	30.4	2.96	0.90
학교밖청소년 지원센터 이용 경험	있다	47	6.4	23.4	42.6	27.7	2.91	0.88
	없다	50	0.0	32.0	38.0	30.0	2.98	0.80
	해당 없음	350	6.0	16.6	45.4	32.0	3.03	0.85

주: 1) 배경 변인별 결과는 전체 값을 대상으로 분석한 것임.

2) 가족 유형, 가정 밖 생활 기간, 가정 밖 생활 시작 연령의 경우 무응답이 많으므로 해석에 주의가 필요함.

표 II-40. 진로성숙도: 6) 나는 관심 있는 직업에 종사하는 사람을 만나서 그 직업에 대하여  
알아본 적이 있다

(단위 : %, 점)

		사례 수 (명)	전혀 그렇지 않다	그렇지 않은 편이다	그런 편이다	매우 그렇다	평균	표준 편차
	전체	459	19.8	29.0	27.2	24.0	2.55	1.06
학교 재학 여부	학생	364	19.2	29.1	26.9	24.7	2.57	1.06
	학교 밖	95	22.1	28.4	28.4	21.1	2.48	1.06
학교 밖 경험	있다	108	22.2	28.7	26.9	22.2	2.49	1.07
	없다	351	19.1	29.1	27.4	24.5	2.57	1.06
성별	남자	228	16.7	33.3	24.1	25.9	2.59	1.05
	여자	231	22.9	24.7	30.3	22.1	2.52	1.07
연령	16세 미만	207	23.2	30.4	25.6	20.8	2.44	1.06
	16세 이상	252	17.1	27.8	28.6	26.6	2.65	1.05
기관 유형	일시·이동	152	17.1	30.3	23.0	29.6	2.65	1.08
	단기	237	23.6	28.3	28.7	19.4	2.44	1.05
	중장기·자립지원관	70	12.9	28.6	31.4	27.1	2.73	1.01
그만둔 학교급	초등학교	4	0.0	0.0	50.0	50.0	3.50	0.58
	중학교	21	28.6	33.3	19.0	19.0	2.29	1.10
	고등학교	79	21.5	29.1	27.8	21.5	2.49	1.06
	해당 없음	351	19.1	29.1	27.4	24.5	2.57	1.06
경제적 수준	상	46	10.9	19.6	19.6	50.0	3.09	1.07
	중	314	19.1	29.6	29.3	22.0	2.54	1.04
	하	98	26.5	31.6	23.5	18.4	2.34	1.06
가족 유형	양친	180	20.6	31.1	27.8	20.6	2.48	1.04
	한부모	152	23.7	19.1	31.6	25.7	2.59	1.11
	기타	38	7.9	44.7	26.3	21.1	2.61	0.92
가정 밖 생활 기간	한 달 미만	150	20.0	26.7	28.0	25.3	2.59	1.08
	1년 미만	108	24.1	26.9	33.3	15.7	2.41	1.02
	1년 이상	60	16.7	31.7	20.0	31.7	2.67	1.10
가정 밖 생활 시작 연령	14세 미만	103	25.2	26.2	31.1	17.5	2.41	1.05
	14~15세	138	20.3	26.1	26.8	26.8	2.60	1.09
	16세 이상	103	17.5	28.2	29.1	25.2	2.62	1.05
일(아르바이트) 경험 유무	있다	179	16.2	22.9	30.7	30.2	2.75	1.06
	없다	276	22.1	33.0	25.4	19.6	2.42	1.04
지역 규모	광역시도	198	20.2	26.3	27.8	25.8	2.59	1.08
	기초 시군구	261	19.5	31.0	26.8	22.6	2.52	1.05
학교밖청소년 지원센터 이용 경험	있다	47	21.3	31.9	23.4	23.4	2.49	1.08
	없다	50	20.0	30.0	30.0	20.0	2.50	1.04
	해당 없음	351	19.1	29.1	27.4	24.5	2.57	1.06

주: 1) 배경 변인별 결과는 전체 값을 대상으로 분석한 것임.

2) 가족 유형, 가정 밖 생활 기간, 가정 밖 생활 시작 연령의 경우 무응답이 많으므로 해석에 주의가 필요함.



표 II-41. 직업/진로 활동 참여: 1) 진로 탐색

(단위 : %)

		사례 수(명)	경험해 본 적이 없다	경험해 본 적이 있다
전체		451	20.6	79.4
학교 재학 여부	학생	358	19.0	81.0
	학교 밖	93	26.9	73.1
학교 밖 경험	있다	106	25.5	74.5
	없다	345	19.1	80.9
성별	남자	222	26.1	73.9
	여자	229	15.3	84.7
연령	16세 미만	203	24.6	75.4
	16세 이상	248	17.3	82.7
기관 유형	일시·이동	150	26.7	73.3
	단기	231	19.0	81.0
	중장기·자립지원관	70	12.9	87.1
그만둔 학교급	초등학교	4	25.0	75.0
	중학교	21	38.1	61.9
	고등학교	77	22.1	77.9
	해당 없음	345	19.1	80.9
경제적 수준	상	44	18.2	81.8
	중	310	22.9	77.1
	하	96	14.6	85.4
가족 유형	양친	178	18.0	82.0
	한부모	147	16.3	83.7
	기타	39	25.6	74.4
가정 밖 생활 기간	한 달 미만	149	20.1	79.9
	1년 미만	104	18.3	81.7
	1년 이상	60	15.0	85.0
가정 밖 생활 시작 연령	14세 미만	102	20.6	79.4
	14~15세	137	17.5	82.5
	16세 이상	99	19.2	80.8
일(아르바이트) 경험 유무	있다	177	15.8	84.2
	없다	270	23.7	76.3
지역 규모	광역시도	195	20.5	79.5
	기초 시군구	256	20.7	79.3
학교밖청소년지원센터 이용 경험	있다	46	23.9	76.1
	없다	49	32.7	67.3
	해당 없음	345	19.1	80.9

주: 1) 배경 변인별 결과는 전체 값을 대상으로 분석한 것임.

2) 가족 유형, 가정 밖 생활 기간, 가정 밖 생활 시작 연령의 경우 무응답이 많으므로 해석에 주의가 필요함.

표 II-42. 직업/진로 활동 참여: 2) 진로심리검사

(단위 : %)

		사례 수(명)	경험해 본 적이 없다	경험해 본 적이 있다
전체		452	20.6	79.4
학교 재학 여부	학생	358	18.2	81.8
	학교 밖	94	29.8	70.2
학교 밖 경험	있다	107	28.0	72.0
	없다	345	18.3	81.7
성별	남자	223	25.6	74.4
	여자	229	15.7	84.3
연령	16세 미만	203	26.6	73.4
	16세 이상	249	15.7	84.3
기관 유형	일시·이동	149	28.9	71.1
	단기	233	17.6	82.4
	중장기·자립지원관	70	12.9	87.1
그만둔 학교급	초등학교	4	25.0	75.0
	중학교	21	61.9	38.1
	고등학교	78	19.2	80.8
	해당 없음	345	18.3	81.7
경제적 수준	상	45	22.2	77.8
	중	309	21.0	79.0
	하	97	18.6	81.4
가족 유형	양친	178	20.8	79.2
	한부모	149	20.1	79.9
	기타	39	15.4	84.6
가정 밖 생활 기간	한 달 미만	150	23.3	76.7
	1년 미만	105	21.0	79.0
	1년 이상	60	15.0	85.0
가정 밖 생활 시작 연령	14세 미만	102	25.5	74.5
	14~15세	138	18.1	81.9
	16세 이상	100	17.0	83.0
일(아르바이트) 경험 유무	있다	179	19.6	80.4
	없다	270	20.7	79.3
지역 규모	광역시도	194	19.6	80.4
	기초 시군구	258	21.3	78.7
학교밖청소년지원센터 이용 경험	있다	48	18.8	81.3
	없다	49	36.7	63.3
	해당 없음	345	18.3	81.7

주: 1) 배경 변인별 결과는 전체 값을 대상으로 분석한 것임.

2) 가족 유형, 가정 밖 생활 기간, 가정 밖 생활 시작 연령의 경우 무응답이 많으므로 해석에 주의가 필요함.

표 II-43. 직업/진로 활동 참여: 3) 진로상담

(단위 : %)

		사례 수(명)	경험해 본 적이 없다	경험해 본 적이 있다
전체		447	26.4	73.6
학교 재학 여부	학생	355	25.4	74.6
	학교 밖	92	30.4	69.6
학교 밖 경험	있다	105	29.5	70.5
	없다	342	25.4	74.6
성별	남자	222	28.8	71.2
	여자	225	24.0	76.0
연령	16세 미만	202	33.2	66.8
	16세 이상	245	20.8	79.2
기관 유형	일시·이동	149	35.6	64.4
	단기	229	24.5	75.5
	중장기·자립지원관	69	13.0	87.0
그만둔 학교급	초등학교	4	50.0	50.0
	중학교	21	57.1	42.9
	고등학교	76	21.1	78.9
	해당 없음	342	25.4	74.6
경제적 수준	상	44	25.0	75.0
	중	308	27.3	72.7
	하	94	24.5	75.5
가족 유형	양친	176	25.6	74.4
	한부모	146	22.6	77.4
	기타	39	20.5	79.5
가정 밖 생활 기간	한 달 미만	148	27.0	73.0
	1년 미만	103	26.2	73.8
	1년 이상	60	18.3	81.7
가정 밖 생활 시작 연령	14세 미만	101	28.7	71.3
	14~15세	137	22.6	77.4
	16세 이상	98	22.4	77.6
일(아르바이트) 경험 유무	있다	175	24.0	76.0
	없다	269	27.9	72.1
지역 규모	광역시도	193	25.9	74.1
	기초 시군구	254	26.8	73.2
학교밖청소년지원센터 이용 경험	있다	46	21.7	78.3
	없다	49	38.8	61.2
	해당 없음	342	25.4	74.6

주: 1) 배경 변인별 결과는 전체 값을 대상으로 분석한 것임.

2) 가족 유형, 가정 밖 생활 기간, 가정 밖 생활 시작 연령의 경우 무응답이 많으므로 해석에 주의가 필요함.

표 II-44. 직업/진로 활동 참여: 4) 진로체험

(단위 : %)

		사례 수(명)	경험해 본 적이 없다	경험해 본 적이 있다
전체		448	28.8	71.2
학교 재학 여부	학생	356	27.5	72.5
	학교 밖	92	33.7	66.3
학교 밖 경험	있다	105	32.4	67.6
	없다	343	27.7	72.3
성별	남자	223	36.3	63.7
	여자	225	21.3	78.7
연령	16세 미만	203	30.0	70.0
	16세 이상	245	27.8	72.2
기관 유형	일시·이동	150	35.3	64.7
	단기	229	27.1	72.9
	중장기·자립지원관	69	20.3	79.7
그만둔 학교급	초등학교	4	50.0	50.0
	중학교	21	47.6	52.4
	고등학교	76	27.6	72.4
	해당 없음	343	27.7	72.3
경제적 수준	상	44	27.3	72.7
	중	309	30.1	69.9
	하	94	25.5	74.5
가족 유형	양친	177	29.9	70.1
	한부모	145	28.3	71.7
	기타	39	17.9	82.1
가정 밖 생활 기간	한 달 미만	147	25.2	74.8
	1년 미만	104	32.7	67.3
	1년 이상	60	26.7	73.3
가정 밖 생활 시작 연령	14세 미만	101	25.7	74.3
	14~15세	137	28.5	71.5
	16세 이상	98	30.6	69.4
일(아르바이트) 경험 유무	있다	175	25.7	74.3
	없다	270	30.7	69.3
지역 규모	광역시도	193	30.1	69.9
	기초 시군구	255	27.8	72.2
학교밖청소년지원센터 이용 경험	있다	46	30.4	69.6
	없다	49	38.8	61.2
	해당 없음	343	27.7	72.3

주: 1) 배경 변인별 결과는 전체 값을 대상으로 분석한 것임.

2) 가족 유형, 가정 밖 생활 기간, 가정 밖 생활 시작 연령의 경우 무응답이 많으므로 해석에 주의가 필요함.

표 II-45. 직업/진로 활동 참여: 5) 현장학습이나 산업체 견학을 통한 진로 관련 활동

(단위 : %)

		사례 수(명)	경험해 본 적이 없다	경험해 본 적이 있다
전체		447	43.4	56.6
학교 재학 여부	학생	356	39.3	60.7
	학교 밖	91	59.3	40.7
학교 밖 경험	있다	104	55.8	44.2
	없다	343	39.7	60.3
성별	남자	221	47.5	52.5
	여자	226	39.4	60.6
연령	16세 미만	203	36.5	63.5
	16세 이상	244	49.2	50.8
기관 유형	일시·이동	149	46.3	53.7
	단기	229	42.8	57.2
	중장기·자립지원관	69	39.1	60.9
그만둔 학교급	초등학교	4	50.0	50.0
	중학교	21	57.1	42.9
	고등학교	75	57.3	42.7
	해당 없음	343	39.7	60.3
경제적 수준	상	44	38.6	61.4
	중	308	45.5	54.5
	하	94	39.4	60.6
가족 유형	양친	177	46.3	53.7
	한부모	145	42.8	57.2
	기타	39	30.8	69.2
가정 밖 생활 기간	한 달 미만	148	42.6	57.4
	1년 미만	103	45.6	54.4
	1년 이상	60	50.0	50.0
가정 밖 생활 시작 연령	14세 미만	102	44.1	55.9
	14~15세	137	39.4	60.6
	16세 이상	97	50.5	49.5
일(아르바이트) 경험 유무	있다	175	43.4	56.6
	없다	269	43.5	56.5
지역 규모	광역시도	194	41.2	58.8
	기초 시군구	253	45.1	54.9
학교밖청소년지원센터 이용 경험	있다	45	55.6	44.4
	없다	49	59.2	40.8
	해당 없음	343	39.7	60.3

주: 1) 배경 변인별 결과는 전체 값을 대상으로 분석한 것임.

2) 가족 유형, 가정 밖 생활 기간, 가정 밖 생활 시작 연령의 경우 무응답이 많으므로 해석에 주의가 필요함.

표 II-46. 직업/진로 활동 참여: 6) 진로박람회에 간 경험

(단위 : %)

		사례 수(명)	경험해 본 적이 없다	경험해 본 적이 있다
전체		448	38.4	61.6
학교 재학 여부	학생	356	36.2	63.8
	학교 밖	92	46.7	53.3
학교 밖 경험	있다	105	46.7	53.3
	없다	343	35.9	64.1
성별	남자	223	44.8	55.2
	여자	225	32.0	68.0
연령	16세 미만	203	39.9	60.1
	16세 이상	245	37.1	62.9
기관 유형	일시·이동	149	44.3	55.7
	단기	230	34.3	65.7
	중장기·자립지원관	69	39.1	60.9
그만둔 학교급	초등학교	4	100.0	0.0
	중학교	21	71.4	28.6
	고등학교	76	38.2	61.8
	해당 없음	343	35.9	64.1
경제적 수준	상	44	40.9	59.1
	중	308	37.7	62.3
	하	95	40.0	60.0
가족 유형	양친	177	38.4	61.6
	한부모	146	38.4	61.6
	기타	39	30.8	69.2
가정 밖 생활 기간	한 달 미만	148	39.9	60.1
	1년 미만	105	33.3	66.7
	1년 이상	60	45.0	55.0
가정 밖 생활 시작 연령	14세 미만	103	42.7	57.3
	14~15세	137	35.0	65.0
	16세 이상	98	38.8	61.2
일(아르바이트) 경험 유무	있다	175	39.4	60.6
	없다	270	37.8	62.2
지역 규모	광역시도	193	46.1	53.9
	기초 시군구	255	32.5	67.5
학교밖청소년지원센터 이용 경험	있다	46	50.0	50.0
	없다	49	46.9	53.1
	해당 없음	343	35.9	64.1

주: 1) 배경 변인별 결과는 전체 값을 대상으로 분석한 것임.

2) 가족 유형, 가정 밖 생활 기간, 가정 밖 생활 시작 연령의 경우 무응답이 많으므로 해석에 주의가 필요함.

표 II-47. 직업/진로 활동 참여: 7) 대학의 학과(전공)관련 견학 프로그램

(단위 : %)

		사례 수(명)	경험해 본 적이 없다	경험해 본 적이 있다
전체		444	70.3	29.7
학교 재학 여부	학생	353	70.0	30.0
	학교 밖	91	71.4	28.6
학교 밖 경험	있다	104	70.2	29.8
	없다	340	70.3	29.7
성별	남자	220	73.2	26.8
	여자	224	67.4	32.6
연령	16세 미만	199	74.9	25.1
	16세 이상	245	66.5	33.5
기관 유형	일시·이동	149	69.8	30.2
	단기	227	71.8	28.2
	중장기·자립지원관	68	66.2	33.8
그만둔 학교급	초등학교	4	75.0	25.0
	중학교	21	81.0	19.0
	고등학교	75	66.7	33.3
	해당 없음	340	70.3	29.7
경제적 수준	상	44	61.4	38.6
	중	309	71.2	28.8
	하	91	71.4	28.6
가족 유형	양친	177	71.8	28.2
	한부모	143	67.8	32.2
	기타	38	68.4	31.6
가정 밖 생활 기간	한 달 미만	148	67.6	32.4
	1년 미만	102	78.4	21.6
	1년 이상	60	65.0	35.0
가정 밖 생활 시작 연령	14세 미만	100	72.0	28.0
	14~15세	137	71.5	28.5
	16세 이상	97	64.9	35.1
일(아르바이트) 경험 유무	있다	175	68.6	31.4
	없다	266	71.8	28.2
지역 규모	광역시도	191	71.7	28.3
	기초 시군구	253	69.2	30.8
학교밖청소년지원센터 이용 경험	있다	45	64.4	35.6
	없다	49	77.6	22.4
	해당 없음	340	70.3	29.7

주: 1) 배경 변인별 결과는 전체 값을 대상으로 분석한 것임.

2) 가족 유형, 가정 밖 생활 기간, 가정 밖 생활 시작 연령의 경우 무응답이 많으므로 해석에 주의가 필요함.

표 II-48. 직업/진로 활동 참여: 8) 창업 체험하기

(단위 : %)

		사례 수(명)	경험해 본 적이 없다	경험해 본 적이 있다
전체		443	71.6	28.4
학교 재학 여부	학생	352	69.3	30.7
	학교 밖	91	80.2	19.8
학교 밖 경험	있다	104	78.8	21.2
	없다	339	69.3	30.7
성별	남자	220	72.3	27.7
	여자	223	70.9	29.1
연령	16세 미만	199	70.4	29.6
	16세 이상	244	72.5	27.5
기관 유형	일시·이동	149	70.5	29.5
	단기	226	73.0	27.0
	중장기·자립지원관	68	69.1	30.9
그만둔 학교급	초등학교	4	75.0	25.0
	중학교	21	81.0	19.0
	고등학교	75	78.7	21.3
	해당 없음	339	69.3	30.7
경제적 수준	상	44	54.5	45.5
	중	308	71.4	28.6
	하	91	80.2	19.8
가족 유형	양친	176	75.6	24.4
	한부모	143	69.9	30.1
	기타	38	57.9	42.1
가정 밖 생활 기간	한 달 미만	147	73.5	26.5
	1년 미만	102	74.5	25.5
	1년 이상	60	70.0	30.0
가정 밖 생활 시작 연령	14세 미만	99	75.8	24.2
	14~15세	137	73.0	27.0
	16세 이상	97	70.1	29.9
일(아르바이트) 경험 유무	있다	174	69.0	31.0
	없다	266	73.3	26.7
지역 규모	광역시도	191	70.7	29.3
	기초 시군구	252	72.2	27.8
학교밖청소년지원센터 이용 경험	있다	45	75.6	24.4
	없다	49	81.6	18.4
	해당 없음	339	69.3	30.7

주: 1) 배경 변인별 결과는 전체 값을 대상으로 분석한 것임.

2) 가족 유형, 가정 밖 생활 기간, 가정 밖 생활 시작 연령의 경우 무응답이 많으므로 해석에 주의가 필요함.



표 II-49. 직업/진로 활동 참여 - 9) 직업교육 및 훈련

(단위 : %)

		사례 수(명)	경험해 본 적이 없다	경험해 본 적이 있다
전체		445	56.4	43.6
학교 재학 여부	학생	353	54.4	45.6
	학교 밖	92	64.1	35.9
학교 밖 경험	있다	105	62.9	37.1
	없다	340	54.4	45.6
성별	남자	221	57.9	42.1
	여자	224	54.9	45.1
연령	16세 미만	201	57.7	42.3
	16세 이상	244	55.3	44.7
기관 유형	일시·이동	149	57.7	42.3
	단기	229	55.0	45.0
	중장기·자립지원관	67	58.2	41.8
그만둔 학교급	초등학교	4	0.0	100.0
	중학교	21	71.4	28.6
	고등학교	76	63.2	36.8
	해당 없음	340	54.4	45.6
경제적 수준	상	44	43.2	56.8
	중	307	57.3	42.7
	하	94	59.6	40.4
가족 유형	양친	176	59.1	40.9
	한부모	146	56.2	43.8
	기타	37	51.4	48.6
가정 밖 생활 기간	한 달 미만	147	55.8	44.2
	1년 미만	103	68.9	31.1
	1년 이상	60	48.3	51.7
가정 밖 생활 시작 연령	14세 미만	100	60.0	40.0
	14~15세	137	60.6	39.4
	16세 이상	98	52.0	48.0
일(아르바이트) 경험 유무	있다	173	48.6	51.4
	없다	269	61.3	38.7
지역 규모	광역시도	192	56.8	43.2
	기초 시군구	253	56.1	43.9
학교밖청소년지원센터 이용 경험	있다	46	58.7	41.3
	없다	49	69.4	30.6
	해당 없음	340	54.4	45.6

주: 1) 배경 변인별 결과는 전체 값을 대상으로 분석한 것임.

2) 가족 유형, 가정 밖 생활 기간, 가정 밖 생활 시작 연령의 경우 무응답이 많으므로 해석에 주의가 필요함.

표 II-50. 직업/진로 활동 참여: 10) 자격증 취득 준비

(단위 : %)

		사례 수(명)	경험해 본 적이 없다	경험해 본 적이 있다
전체		444	58.8	41.2
학교 재학 여부	학생	351	60.4	39.6
	학교 밖	93	52.7	47.3
학교 밖 경험	있다	105	53.3	46.7
	없다	339	60.5	39.5
성별	남자	220	62.7	37.3
	여자	224	54.9	45.1
연령	16세 미만	198	72.2	27.8
	16세 이상	246	48.0	52.0
기관 유형	일시·이동	148	63.5	36.5
	단기	228	58.8	41.2
	중장기·자립지원관	68	48.5	51.5
그만둔 학교급	초등학교	4	50.0	50.0
	중학교	21	66.7	33.3
	고등학교	76	48.7	51.3
	해당 없음	339	60.5	39.5
경제적 수준	상	45	60.0	40.0
	중	308	58.1	41.9
	하	91	60.4	39.6
가족 유형	양친	176	59.7	40.3
	한부모	144	54.2	45.8
	기타	38	55.3	44.7
가정 밖 생활 기간	한 달 미만	145	57.9	42.1
	1년 미만	104	62.5	37.5
	1년 이상	60	40.0	60.0
가정 밖 생활 시작 연령	14세 미만	100	62.0	38.0
	14~15세	136	65.4	34.6
	16세 이상	97	37.1	62.9
일(아르바이트) 경험 유무	있다	176	48.3	51.7
	없다	265	65.7	34.3
지역 규모	광역시도	191	59.2	40.8
	기초 시군구	253	58.5	41.5
학교밖청소년지원센터 이용 경험	있다	46	47.8	52.2
	없다	49	59.2	40.8
	해당 없음	339	60.5	39.5

주: 1) 배경 변인별 결과는 전체 값을 대상으로 분석한 것임.

2) 가족 유형, 가정 밖 생활 기간, 가정 밖 생활 시작 연령의 경우 무응답이 많으므로 해석에 주의가 필요함.

표 II-51. 참여 도움 기관

(단위 : %)

		사례 수 (명)	학교	청소년쉼터	학교밖청소년 지원센터	진로지원 체험센터	기타
전체		403	71.5	19.6	3.2	1.0	4.7
학교 재학 여부	학생	325	78.5	15.1	0.6	1.2	4.6
	학교 밖	78	42.3	38.5	14.1	0.0	5.1
학교 밖 경험	있다	90	44.4	36.7	12.2	0.0	6.7
	없다	313	79.2	14.7	0.6	1.3	4.2
성별	남자	195	70.8	19.5	3.1	1.5	5.1
	여자	208	72.1	19.7	3.4	0.5	4.3
연령	16세 미만	180	75.6	15.0	1.7	1.7	6.1
	16세 이상	223	68.2	23.3	4.5	0.4	3.6
기관 유형	일시·이동	126	81.7	7.9	4.0	1.6	4.8
	단기	212	69.3	20.8	3.3	0.9	5.7
	중장기·자립지원관	65	58.5	38.5	1.5	0.0	1.5
그만둔 학교급	초등학교	4	0.0	25.0	25.0	0.0	50.0
	중학교	16	31.3	56.3	6.3	0.0	6.3
	고등학교	67	47.8	34.3	13.4	0.0	4.5
	해당 없음	313	79.2	14.7	0.6	1.3	4.2
경제적 수준	상	39	79.5	12.8	2.6	2.6	2.6
	중	278	72.3	20.1	3.2	1.1	3.2
	하	85	64.7	21.2	3.5	0.0	10.6
가족 유형	양친	158	70.9	20.3	3.8	0.0	5.1
	한부모	133	64.7	24.8	3.8	0.8	6.0
	기타	36	75.0	19.4	0.0	2.8	2.8
가정 밖 생활 기간	한 달 미만	136	75.7	14.0	4.4	0.7	5.1
	1년 미만	93	73.1	19.4	1.1	1.1	5.4
	1년 이상	53	52.8	35.8	5.7	0.0	5.7
가정 밖 생활 시작 연령	14세 미만	92	68.5	19.6	1.1	1.1	9.8
	14~15세	123	74.0	17.1	3.3	0.8	4.9
	16세 이상	90	67.8	25.6	5.6	0.0	1.1
일(아르바이트) 경험 유무	있다	162	67.9	21.0	3.7	0.6	6.8
	없다	237	74.7	17.7	3.0	1.3	3.4
지역 규모	광역 시도	177	72.3	17.5	3.4	0.0	6.8
	기초 시군구	226	70.8	21.2	3.1	1.8	3.1
학교밖청소년 지원센터 이용 경험	있다	42	21.4	50.0	26.2	0.0	2.4
	없다	39	64.1	25.6	0.0	0.0	10.3
	해당 없음	313	79.2	14.7	0.6	1.3	4.2

주: 1) 배경 변인별 결과는 전체 값을 대상으로 분석한 것임.

2) 가족 유형, 가정 밖 생활 기간, 가정 밖 생활 시작 연령의 경우 무응답이 많으므로 해석에 주의가 필요함.

표 II-52. 희망하는 직업교육훈련 이유

(단위 : %)

		사례 수(명)	있다	없다
전체		454	67.8	32.2
학교 재학 여부	학생	361	66.5	33.5
	학교 밖	93	73.1	26.9
학교 밖 경험	있다	106	73.6	26.4
	없다	348	66.1	33.9
성별	남자	226	51.8	48.2
	여자	228	83.8	16.2
연령	16세 미만	206	67.5	32.5
	16세 이상	248	68.1	31.9
기관 유형	일시·이동	149	61.7	38.3
	단기	235	71.9	28.1
	중장기·지립지원관	70	67.1	32.9
그만둔 학교급	초등학교	4	100.0	0.0
	중학교	19	63.2	36.8
	고등학교	79	74.7	25.3
	해당 없음	348	66.1	33.9
경제적 수준	상	45	60.0	40.0
	중	309	67.3	32.7
	하	99	72.7	27.3
가족 유형	양친	177	72.3	27.7
	한부모	150	69.3	30.7
	기타	39	74.4	25.6
가정 밖 생활 기간	한 달 미만	149	71.1	28.9
	1년 미만	106	69.8	30.2
	1년 이상	60	65.0	35.0
가정 밖 생활 시작 연령	14세 미만	104	73.1	26.9
	14~15세	136	67.6	32.4
	16세 이상	100	73.0	27.0
일(아르바이트) 경험 유무	있다	180	76.1	23.9
	없다	272	62.5	37.5
지역 규모	광역시도	196	70.4	29.6
	기초 시군구	258	65.9	34.1
학교밖청소년지원센터 이용 경험	있다	48	79.2	20.8
	없다	49	69.4	30.6
	해당 없음	348	66.1	33.9

주: 1) 배경 변인별 결과는 전체 값을 대상으로 분석한 것임.

2) 가족 유형, 가정 밖 생활 기간, 가정 밖 생활 시작 연령의 경우 무응답이 많으므로 해석에 주의가 필요함.

표 II-53. 받고싶은 직업교육훈련 과정(복수응답)

(단위 : %)

		사례 수 (명)	사회복지사, 청소년 지도사 및 상담사	간호조무사, 수의사 보조원, 응급구조사	보육 교사	디자이너, 게임/영상 그래픽 디자이너	유튜브 크리 에이터	헤어디자 이너	메이크업 아티스트, 네일아트	음료 제조	제과 제빵	조리사	자동차 운전	코딩· 게임 프 그래밍	반려동물 전문가	기타
전체		305	18.7	9.5	6.6	10.2	11.1	8.5	17.4	16.4	21.3	10.2	5.6	12.1	8.5	28.9
학교 재학 여부	학생	238	16.0	9.7	5.5	8.8	12.6	7.1	17.2	17.2	21.8	11.3	5.9	10.5	8.0	31.9
	학교 밖	67	28.4	9.0	10.4	14.9	6.0	13.4	17.9	13.4	19.4	6.0	4.5	17.9	10.4	17.9
학교 밖 경험	있다	77	28.6	10.4	10.4	13.0	7.8	13.0	19.5	13.0	18.2	6.5	3.9	15.6	10.4	20.8
	없다	228	15.4	9.2	5.3	9.2	12.3	7.0	16.7	17.5	22.4	11.4	6.1	11.0	7.9	31.6
성별	남자	116	19.8	4.3	3.4	7.8	21.6	3.4	3.4	19.0	17.2	14.7	10.3	23.3	5.2	30.2
	여자	189	18.0	12.7	8.5	11.6	4.8	11.6	25.9	14.8	23.8	7.4	2.6	5.3	10.6	28.0
연령	16세 미만	138	13.0	10.1	8.0	7.2	13.0	8.7	15.9	15.9	24.6	12.3	4.3	11.6	9.4	31.2
	16세 이상	167	23.4	9.0	5.4	12.6	9.6	8.4	18.6	16.8	18.6	8.4	6.6	12.6	7.8	26.9
기관 유형	일시·이동	91	15.4	8.8	6.6	14.3	15.4	6.6	16.5	13.2	18.7	12.1	5.5	17.6	5.5	25.3
	단기	167	18.6	7.8	7.8	7.8	9.0	9.0	16.8	19.2	22.8	7.8	4.8	10.8	9.6	33.5
	중장기·지립지원관	47	25.5	17.0	2.1	10.6	10.6	10.6	21.3	12.8	21.3	14.9	8.5	6.4	10.6	19.1
그만둔 학교급	초등학교	4	50.0	0.0	0.0	0.0	0.0	0.0	25.0	0.0	0.0	50.0	0.0	0.0	0.0	50.0
	중학교	12	8.3	25.0	8.3	25.0	25.0	16.7	16.7	8.3	8.3	0.0	0.0	16.7	25.0	16.7
	고등학교	58	31.0	8.6	10.3	10.3	5.2	12.1	19.0	15.5	22.4	5.2	5.2	17.2	8.6	19.0
	해당 없음	228	15.4	9.2	5.3	9.2	12.3	7.0	16.7	17.5	22.4	11.4	6.1	11.0	7.9	31.6

		사례 수 (명)	사회복지사, 청소년 지도사 및 상담사	간호조무사, 수의사 보조원, 응급구조사	보육 교사	디자이너, 게임/영상 그래픽 디자이너	유튜브 크리 에이터	헤어디자 이너	메이크업 아티스트, 네일아트	음료 제조	제과 제빵	조리사	자동차 운전	코딩· 게임 프로 그래밍	반려동물 전문가	기타
경제적 수준	상	27	18.5	7.4	18.5	3.7	14.8	11.1	22.2	11.1	11.1	14.8	3.7	7.4	0.0	33.3
	중	206	18.9	7.8	5.3	12.1	10.7	6.3	16.0	16.0	24.8	8.7	5.8	11.7	9.7	29.6
	하	71	18.3	14.1	5.6	7.0	11.3	14.1	19.7	18.3	15.5	12.7	5.6	15.5	8.5	25.4
가족 유형	양친	127	25.2	7.1	11.0	11.8	11.0	7.1	15.0	17.3	22.8	9.4	3.1	16.5	6.3	22.0
	한부모	103	18.4	13.6	5.8	9.7	8.7	10.7	20.4	13.6	19.4	9.7	8.7	5.8	11.7	33.0
	기타	28	10.7	10.7	0.0	0.0	3.6	14.3	14.3	32.1	21.4	14.3	7.1	7.1	7.1	32.1
가정 밖 생활 기간	한 달 미만	105	21.0	12.4	7.6	9.5	13.3	10.5	17.1	16.2	19.0	8.6	4.8	11.4	5.7	25.7
	1년 미만	74	20.3	8.1	8.1	12.2	5.4	6.8	17.6	18.9	25.7	10.8	6.8	12.2	6.8	29.7
	1년 이상	39	28.2	5.1	7.7	5.1	10.3	15.4	17.9	20.5	23.1	10.3	5.1	12.8	10.3	15.4
가정 밖 생활 시작 연령	14세 미만	76	22.4	10.5	6.6	7.9	11.8	13.2	19.7	11.8	18.4	11.8	5.3	7.9	6.6	34.2
	14~15세	90	17.8	11.1	8.9	11.1	7.8	10.0	21.1	17.8	25.6	10.0	4.4	13.3	5.6	22.2
	16세 이상	73	23.3	8.2	6.8	12.3	9.6	4.1	12.3	20.5	21.9	6.8	6.8	12.3	8.2	30.1
일(아르바이트) 경험 유무	있다	136	22.1	9.6	7.4	9.6	10.3	11.0	22.8	18.4	19.9	10.3	5.1	11.0	7.4	23.5
	없다	168	16.1	9.5	5.4	10.7	11.9	6.5	13.1	14.9	22.6	10.1	6.0	13.1	8.9	33.3
지역 규모	광역시도	138	15.2	5.8	7.2	11.6	13.8	10.1	14.5	19.6	21.7	10.9	4.3	14.5	6.5	29.7
	기초 시군구	167	21.6	12.6	6.0	9.0	9.0	7.2	19.8	13.8	21.0	9.6	6.6	10.2	10.2	28.1
학교밖청소년 지원센터 이용 경험	있다	37	29.7	8.1	5.4	13.5	5.4	16.2	18.9	10.8	21.6	5.4	5.4	18.9	13.5	16.2
	없다	34	26.5	11.8	8.8	11.8	11.8	8.8	23.5	17.6	17.6	8.8	2.9	11.8	5.9	26.5
	해당 없음	228	15.4	9.2	5.3	9.2	12.3	7.0	16.7	17.5	22.4	11.4	6.1	11.0	7.9	31.6

주: 1) 배경 변인별 결과는 전체 값을 대상으로 분석한 것임.

2) 가족 유형, 가정 밖 생활 기간, 가정 밖 생활 시작 연령의 경우 무응답이 많으므로 해석에 주의가 필요함.

### 3. 신체적·심리적 건강

표 II-54. 신체적 건강에 대한 주관적 인식

(단위 : %, 점)

		사례 수 (명)	전혀 그렇지 않다	그렇지 않은 편이다	그런 편이다	매우 그렇다	평균	표준 편차
	전체	462	1.9	13.6	45.9	38.5	3.21	0.75
학교 재학 여부	학생	366	1.4	12.3	45.1	41.3	3.26	0.72
	학교 밖	96	4.2	18.8	49.0	28.1	3.01	0.80
학교 밖 경험	있다	109	3.7	18.3	46.8	31.2	3.06	0.80
	없다	353	1.4	12.2	45.6	40.8	3.26	0.72
성별	남자	229	1.3	10.5	45.0	43.2	3.30	0.71
	여자	233	2.6	16.7	46.8	33.9	3.12	0.77
연령	16세 미만	208	1.9	11.5	39.9	46.6	3.31	0.75
	16세 이상	254	2.0	15.4	50.8	31.9	3.13	0.73
기관 유형	일시·이동	154	1.9	11.7	38.3	48.1	3.32	0.76
	단기	238	2.5	13.9	52.5	31.1	3.12	0.73
	중장기·자립지원관	70	0.0	17.1	40.0	42.9	3.26	0.74
그만둔 학교급	초등학교	4	25.0	0.0	50.0	25.0	2.75	1.26
	중학교	21	0.0	19.0	47.6	33.3	3.14	0.73
	고등학교	80	3.8	18.8	48.8	28.8	3.03	0.80
	해당 없음	353	1.4	12.2	45.6	40.8	3.26	0.72
경제적 수준	상	46	0.0	4.3	26.1	69.6	3.65	0.57
	중	315	1.9	13.0	48.3	36.8	3.20	0.73
	하	100	3.0	20.0	48.0	29.0	3.03	0.78
가족 유형	양친	179	1.1	12.3	50.3	36.3	3.22	0.70
	한부모	154	2.6	15.6	48.7	33.1	3.12	0.76
	기타	40	2.5	27.5	35.0	35.0	3.03	0.86
가정 밖 생활 기간	한 달 미만	151	2.6	14.6	45.7	37.1	3.17	0.77
	1년 미만	110	1.8	18.2	48.2	31.8	3.10	0.75
	1년 이상	60	0.0	11.7	53.3	35.0	3.23	0.65
가정 밖 생활 시작 연령	14세 미만	106	1.9	19.8	42.5	35.8	3.12	0.79
	14~15세	139	1.4	15.8	48.2	34.5	3.16	0.73
	16세 이상	102	2.0	9.8	54.9	33.3	3.20	0.69
일(아르바이트) 경험 유무	있다	181	3.3	15.5	46.4	34.8	3.13	0.79
	없다	276	1.1	12.3	45.3	41.3	3.27	0.71
지역 규모	광역시도	201	1.5	15.4	48.3	34.8	3.16	0.73
	기초 시군구	261	2.3	12.3	44.1	41.4	3.25	0.76
학교밖청소년 지원센터 이용 경험	있다	48	2.1	16.7	52.1	29.2	3.08	0.74
	없다	50	6.0	16.0	44.0	34.0	3.06	0.87
	해당 없음	353	1.4	12.2	45.6	40.8	3.26	0.72

주: 1) 배경 변인별 결과는 전체 값을 대상으로 분석한 것임.  
 2) 가족 유형, 가정 밖 생활 기간, 가정 밖 생활 시작 연령의 경우 무응답이 많으므로 해석에 주의가 필요함.

표 II-55. 정신적 건강에 대한 주관적 인식

(단위 : %, 점)

		사례 수 (명)	전혀 그렇지 않다	그렇지 않은 편이다	그런 편이다	매우 그렇다	평균	표준 편차
전체		457	6.3	21.9	40.0	31.7	2.97	0.89
학교 재학 여부	학생	362	6.1	19.9	39.0	35.1	3.03	0.89
	학교 밖	95	7.4	29.5	44.2	18.9	2.75	0.85
학교 밖 경험	있다	108	7.4	30.6	39.8	22.2	2.77	0.88
	없다	349	6.0	19.2	40.1	34.7	3.03	0.88
성별	남자	228	3.9	17.5	40.4	38.2	3.13	0.84
	여자	229	8.7	26.2	39.7	25.3	2.82	0.91
연령	16세 미만	205	6.8	18.5	38.0	36.6	3.04	0.91
	16세 이상	252	6.0	24.6	41.7	27.8	2.91	0.87
기관 유형	일시·이동	151	4.0	16.6	42.4	37.1	3.13	0.83
	단기	236	8.9	25.8	36.4	28.8	2.85	0.94
	중장기·자립지원관	70	2.9	20.0	47.1	30.0	3.04	0.79
그만둔 학교급	초등학교	4	25.0	50.0	0.0	25.0	2.25	1.26
	중학교	20	0.0	30.0	45.0	25.0	2.95	0.76
	고등학교	80	8.8	28.8	41.3	21.3	2.75	0.89
	해당 없음	349	6.0	19.2	40.1	34.7	3.03	0.88
경제적 수준	상	46	2.2	6.5	28.3	63.0	3.52	0.72
	중	313	5.8	22.0	41.5	30.7	2.97	0.87
	하	97	10.3	28.9	41.2	19.6	2.70	0.90
가족 유형	양친	178	7.3	24.2	37.6	30.9	2.92	0.92
	한부모	152	9.2	25.7	40.1	25.0	2.81	0.92
	기타	39	2.6	17.9	46.2	33.3	3.10	0.79
가정 밖 생활 기간	한 달 미만	150	6.7	27.3	39.3	26.7	2.86	0.89
	1년 미만	107	12.1	22.4	41.1	24.3	2.78	0.95
	1년 이상	60	1.7	20.0	48.3	30.0	3.07	0.76
가정 밖 생활 시작 연령	14세 미만	105	8.6	27.6	38.1	25.7	2.81	0.92
	14~15세	136	7.4	22.8	39.0	30.9	2.93	0.91
	16세 이상	102	5.9	22.5	44.1	27.5	2.93	0.86
일(아르바이트) 경험 유무	있다	179	7.8	28.5	35.8	27.9	2.84	0.93
	없다	273	5.5	17.6	42.9	34.1	3.05	0.86
지역 규모	광역시도	198	8.1	21.2	43.9	26.8	2.89	0.89
	기초 시군구	259	5.0	22.4	37.1	35.5	3.03	0.88
학교밖청소년 지원센터 이용 경험	있다	47	8.5	21.3	44.7	25.5	2.87	0.90
	없다	50	8.0	34.0	40.0	18.0	2.68	0.87
	해당 없음	349	6.0	19.2	40.1	34.7	3.03	0.88

주: 1) 배경 변인별 결과는 전체 값을 대상으로 분석한 것임.

2) 가족 유형, 가정 밖 생활 기간, 가정 밖 생활 시작 연령의 경우 무응답이 많으므로 해석에 주의가 필요함.



표 II-56. 치료가 필요한 질병 유형(복수응답)

(단위 : %)

		사례 수 (명)	우울증, 불안장애 등 정신과 질환	성 관련 문제, 질병 등 산부인과 질환	충치 및 잇몸 치료 등 치과 질환	소화불량, 위염 등 소화기 내과 계통 질환	근육통, 골절 등 정형외과, 통증의학 과 질환	기타 질환	없음
전체		455	29.9	2.9	14.5	9.2	12.3	7.7	50.1
학교 재학 여부	학생	359	27.6	2.2	13.4	7.8	11.7	7.2	52.9
	학교 밖	96	38.5	5.2	18.8	14.6	14.6	9.4	39.6
학교 밖 경험	있다	109	40.4	5.5	17.4	14.7	15.6	9.2	37.6
	없다	346	26.6	2.0	13.6	7.5	11.3	7.2	54.0
성별	남자	223	20.2	0.0	10.3	5.8	10.8	6.7	57.8
	여자	232	39.2	5.6	18.5	12.5	13.8	8.6	42.7
연령	16세 미만	203	23.2	1.5	12.8	4.9	10.3	6.4	56.7
	16세 이상	252	35.3	4.0	15.9	12.7	13.9	8.7	44.8
기관 유형	일시·이동	150	18.7	1.3	10.0	9.3	15.3	5.3	60.0
	단기	235	37.0	4.7	19.1	9.4	10.2	9.4	44.3
	중장기·자립지원관	70	30.0	0.0	8.6	8.6	12.9	7.1	48.6
그만둔 학교급	초등학교	4	50.0	0.0	25.0	0.0	25.0	25.0	25.0
	중학교	21	42.9	4.8	9.5	14.3	4.8	9.5	42.9
	고등학교	80	41.3	6.3	20.0	16.3	18.8	8.8	33.8
	해당 없음	346	26.6	2.0	13.6	7.5	11.3	7.2	54.0
경제적 수준	상	44	18.2	2.3	9.1	9.1	11.4	6.8	68.2
	중	311	26.4	2.9	13.2	9.0	11.6	7.4	53.4
	하	99	46.5	3.0	21.2	10.1	14.1	9.1	32.3
가족 유형	양친	178	33.7	2.8	14.6	11.2	12.9	4.5	47.8
	한부모	153	40.5	4.6	16.3	8.5	12.4	10.5	41.2
	기타	40	17.5	2.5	15.0	7.5	12.5	15.0	55.0
가정 밖 생활 기간	한 달 미만	150	34.0	4.0	18.0	6.7	8.7	7.3	46.7
	1년 미만	109	34.9	3.7	18.3	12.8	11.9	9.2	45.0
	1년 이상	60	26.7	3.3	15.0	10.0	15.0	6.7	50.0
가정 밖 생활 시작 연령	14세 미만	105	29.5	2.9	18.1	8.6	15.2	6.7	49.5
	14~15세	138	31.2	4.3	12.3	8.7	7.2	7.2	50.0
	16세 이상	101	36.6	3.0	17.8	10.9	12.9	9.9	41.6
일(아르바이트) 경험 유무	있다	180	35.0	5.0	19.4	12.2	13.9	7.2	42.8
	없다	270	25.9	1.5	11.5	7.0	11.5	7.8	55.6
지역 규모	광역시도	199	31.7	1.5	12.6	12.1	10.6	7.5	51.8
	기초 시군구	256	28.5	3.9	16.0	7.0	13.7	7.8	48.8
학교밖청소년 지원센터 이용 경험	있다	48	39.6	8.3	18.8	10.4	16.7	14.6	35.4
	없다	50	40.0	4.0	10.0	14.0	16.0	4.0	42.0
	해당 없음	346	26.6	2.0	13.6	7.5	11.3	7.2	54.0

주: 1) 배경 변인별 결과는 전체 값을 대상으로 분석한 것임.

2) 가족 유형, 가정 밖 생활 기간, 가정 밖 생활 시작 연령의 경우 무응답이 많으므로 해석에 주의가 필요함.

표 II-57. 흡연 경험

(단위 : %)

		사례 수 (명)	최근 30일 동안 없다	월 1~2일	월 3~5일	월 6~9일	월 10~19일	월 20~29일	매일
전체		454	64.8	2.4	2.2	1.1	3.3	2.9	23.3
학교 재학 여부	학생	358	68.4	2.2	2.0	1.1	3.4	2.5	20.4
	학교 밖	96	51.0	3.1	3.1	1.0	3.1	4.2	34.4
학교 밖 경험	있다	108	49.1	4.6	3.7	0.9	3.7	3.7	34.3
	없다	346	69.7	1.7	1.7	1.2	3.2	2.6	19.9
성별	남자	224	61.6	1.8	2.7	0.9	3.1	2.7	27.2
	여자	230	67.8	3.0	1.7	1.3	3.5	3.0	19.6
연령	16세 미만	204	74.0	3.4	1.0	1.5	2.9	2.0	15.2
	16세 이상	250	57.2	1.6	3.2	0.8	3.6	3.6	30.0
기관 유형	일시·이동	153	72.5	2.0	0.7	1.3	3.3	2.6	17.6
	단기	233	59.2	3.4	3.0	1.3	2.6	3.0	27.5
	중장기·자립지원관	68	66.2	0.0	2.9	0.0	5.9	2.9	22.1
그만둔 학교급	초등학교	4	50.0	0.0	0.0	0.0	25.0	0.0	25.0
	중학교	21	52.4	9.5	0.0	0.0	14.3	9.5	14.3
	고등학교	79	46.8	3.8	5.1	1.3	0.0	2.5	40.5
	해당 없음	346	69.7	1.7	1.7	1.2	3.2	2.6	19.9
경제적 수준	상	45	66.7	2.2	2.2	0.0	0.0	0.0	28.9
	중	309	66.3	2.3	1.9	1.3	3.9	1.6	22.7
	하	99	58.6	3.0	3.0	1.0	3.0	8.1	23.2
가족 유형	양친	178	66.3	2.8	2.2	1.1	2.2	3.9	21.3
	한부모	149	56.4	1.3	2.7	0.7	6.0	3.4	29.5
	기타	40	52.5	7.5	2.5	2.5	2.5	2.5	30.0
가정 밖 생활 기간	한 달 미만	150	65.3	2.0	2.0	2.0	4.0	2.7	22.0
	1년 미만	108	53.7	0.9	3.7	0.9	5.6	3.7	31.5
	1년 이상	60	55.0	1.7	1.7	0.0	3.3	3.3	35.0
가정 밖 생활 시작 연령	14세 미만	105	62.9	2.9	2.9	2.9	4.8	1.9	21.9
	14~15세	139	60.4	0.7	1.4	0.7	4.3	3.6	28.8
	16세 이상	100	54.0	2.0	4.0	1.0	3.0	4.0	32.0
일(아르바이트) 경험 유무	있다	179	48.6	2.2	2.2	0.6	5.6	3.4	37.4
	없다	270	76.3	2.2	2.2	1.5	1.5	2.6	13.7
지역 규모	광역시도	198	68.2	2.5	1.0	0.5	3.0	2.5	22.2
	기초 시군구	256	62.1	2.3	3.1	1.6	3.5	3.1	24.2
학교밖청소년 지원센터 이용 경험	있다	48	50.0	4.2	2.1	2.1	2.1	2.1	37.5
	없다	49	49.0	4.1	4.1	0.0	4.1	6.1	32.7
이용 경험		해당 없음	346	69.7	1.7	1.7	1.2	3.2	19.9

주: 1) 배경 변인별 결과는 전체 값을 대상으로 분석한 것임.

2) 가족 유형, 가정 밖 생활 기간, 가정 밖 생활 시작 연령의 경우 무응답이 많으므로 해석에 주의가 필요함.

표 II-58. 음주 경험

(단위 : %)

		사례 수 (명)	최근 30일 동안 없다	월 1~2일	월 3~5일	월 6~9일	월 10~19일	월 20~29일	매일
전체		455	81.1	8.8	2.9	2.4	2.0	2.2	0.7
학교 재학 여부	학생	359	85.2	6.1	2.2	1.9	1.7	2.2	0.6
	학교 밖	96	65.6	18.8	5.2	4.2	3.1	2.1	1.0
학교 밖 경험	있다	108	69.4	16.7	4.6	3.7	2.8	1.9	0.9
	없다	347	84.7	6.3	2.3	2.0	1.7	2.3	0.6
성별	남자	225	80.0	11.1	2.2	2.2	1.8	1.3	1.3
	여자	230	82.2	6.5	3.5	2.6	2.2	3.0	0.0
연령	16세 미만	204	88.7	3.4	2.5	2.5	1.0	2.0	0.0
	16세 이상	251	74.9	13.1	3.2	2.4	2.8	2.4	1.2
기관 유형	일시·이동	153	74.5	9.2	5.9	3.9	2.6	2.6	1.3
	단기	234	80.8	10.7	1.7	2.1	1.7	2.6	0.4
	중장기·자립지원관	68	97.1	1.5	0.0	0.0	1.5	0.0	0.0
그만둔 학교급	초등학교	4	100.0	0.0	0.0	0.0	0.0	0.0	0.0
	중학교	21	76.2	9.5	4.8	4.8	0.0	4.8	0.0
	고등학교	79	65.8	20.3	5.1	2.5	3.8	1.3	1.3
	해당 없음	347	84.7	6.3	2.3	2.0	1.7	2.3	0.6
경제적 수준	상	46	78.3	10.9	2.2	4.3	4.3	0.0	0.0
	중	310	78.7	9.7	3.5	2.6	2.3	2.3	1.0
	하	98	89.8	5.1	1.0	1.0	0.0	3.1	0.0
가족 유형	양친	179	77.1	11.2	5.0	2.8	1.7	2.2	0.0
	한부모	149	80.5	8.1	2.0	2.7	3.4	2.7	0.7
	기타	40	82.5	10.0	0.0	0.0	0.0	5.0	2.5
가정 밖 생활 기간	한 달 미만	149	79.2	8.7	4.0	3.4	1.3	2.7	0.7
	1년 미만	110	70.9	11.8	5.5	4.5	4.5	1.8	0.9
	1년 이상	60	80.0	13.3	0.0	0.0	1.7	5.0	0.0
가정 밖 생활 시작 연령	14세 미만	105	86.7	1.9	2.9	2.9	2.9	2.9	0.0
	14~15세	139	79.1	10.1	2.9	2.2	1.4	2.9	1.4
	16세 이상	101	68.3	18.8	4.0	4.0	3.0	2.0	0.0
일(아르바이트) 경험 유무	있다	180	69.4	15.0	3.9	2.8	3.9	3.9	1.1
	없다	270	89.3	4.8	1.9	2.2	0.7	0.7	0.4
지역 규모	광역시도	198	79.8	9.6	5.1	2.0	1.5	1.5	0.5
	기초 시군구	257	82.1	8.2	1.2	2.7	2.3	2.7	0.8
학교밖청소년 지원센터 이용 경험	있다	48	72.9	18.8	4.2	2.1	2.1	0.0	0.0
	없다	49	67.3	16.3	4.1	4.1	2.0	4.1	2.0
	해당 없음	347	84.7	6.3	2.3	2.0	1.7	2.3	0.6

주: 1) 배경 변인별 결과는 전체 값을 대상으로 분석한 것임.

2) 가족 유형, 가정 밖 생활 기간, 가정 밖 생활 시작 연령의 경우 무응답이 많으므로 해석에 주의가 필요함.

표 II-59. 자아존중감: 1) 나는 내가 다른 사람들처럼 가치 있는 사람이라고 생각한다

(단위 : %, 점)

		사례 수 (명)	전혀 그렇지 않다	그렇지 않다	그렇다	매우 그렇다	평균	표준 편차
<b>전체</b>		<b>461</b>	<b>4.8</b>	<b>19.3</b>	<b>46.2</b>	<b>29.7</b>	<b>3.01</b>	<b>0.83</b>
학교 재학 여부	학생	366	4.6	19.1	45.6	30.6	3.02	0.83
	학교 밖	95	5.3	20.0	48.4	26.3	2.96	0.82
학교 밖 경험	있다	108	4.6	22.2	45.4	27.8	2.96	0.83
	없다	353	4.8	18.4	46.5	30.3	3.02	0.83
성별	남자	229	4.8	13.5	45.4	36.2	3.13	0.82
	여자	232	4.7	25.0	47.0	23.3	2.89	0.81
연령	16세 미만	208	4.3	17.8	49.0	28.8	3.02	0.80
	16세 이상	253	5.1	20.6	43.9	30.4	3.00	0.85
기관 유형	일시·이동	154	3.2	11.7	48.1	37.0	3.19	0.76
	단기	237	5.5	27.8	43.5	23.2	2.84	0.84
	중장기·자립지원관	70	5.7	7.1	51.4	35.7	3.17	0.80
그만둔 학교급	초등학교	4	25.0	50.0	0.0	25.0	2.25	1.26
	중학교	21	4.8	14.3	61.9	19.0	2.95	0.74
	고등학교	79	3.8	22.8	44.3	29.1	2.99	0.82
	해당 없음	353	4.8	18.4	46.5	30.3	3.02	0.83
경제적 수준	상	46	0.0	8.7	28.3	63.0	3.54	0.66
	중	315	2.9	20.3	48.3	28.6	3.03	0.78
	하	99	13.1	21.2	47.5	18.2	2.71	0.92
가족 유형	양친	179	5.6	20.1	46.4	27.9	2.97	0.84
	한부모	153	5.9	23.5	47.7	22.9	2.88	0.83
	기타	40	5.0	25.0	42.5	27.5	2.93	0.86
가정 밖 생활 기간	한 달 미만	150	6.7	19.3	46.0	28.0	2.95	0.86
	1년 미만	110	5.5	26.4	47.3	20.9	2.84	0.82
	1년 이상	60	6.7	18.3	40.0	35.0	3.03	0.90
가정 밖 생활 시작 연령	14세 미만	106	4.7	26.4	45.3	23.6	2.88	0.82
	14~15세	138	5.1	22.5	42.8	29.7	2.97	0.85
	16세 이상	102	6.9	17.6	49.0	26.5	2.95	0.85
일(아르바이트) 경험 유무	있다	180	5.6	23.3	40.0	31.1	2.97	0.88
	없다	276	4.3	16.7	50.4	28.6	3.03	0.79
지역 규모	광역시도	201	6.5	18.4	47.3	27.9	2.97	0.85
	기초 시군구	260	3.5	20.0	45.4	31.2	3.04	0.81
학교밖청소년 지원센터 이용 경험	있다	47	6.4	14.9	48.9	29.8	3.02	0.85
	없다	50	4.0	30.0	40.0	26.0	2.88	0.85
	해당 없음	353	4.8	18.4	46.5	30.3	3.02	0.83

주: 1) 배경 변인별 결과는 전체 값을 대상으로 분석한 것임.

2) 가족 유형, 가정 밖 생활 기간, 가정 밖 생활 시작 연령의 경우 무응답이 많으므로 해석에 주의가 필요함.

표 II-60. 자아존중감: 2) 나는 내 자신에 대하여 긍정적인 태도를 가지고 있다

(단위 : %, 점)

		사례 수 (명)	전혀 그렇지 않다	그렇지 않다	그렇다	매우 그렇다	평균	표준 편차
전체		461	4.8	23.4	43.2	28.6	2.96	0.84
학교 재학 여부	학생	366	5.5	23.2	40.4	30.9	2.97	0.87
	학교 밖	95	2.1	24.2	53.7	20.0	2.92	0.72
학교 밖 경험	있다	108	1.9	25.0	52.8	20.4	2.92	0.73
	없다	353	5.7	22.9	40.2	31.2	2.97	0.88
성별	남자	229	3.9	16.2	44.1	35.8	3.12	0.82
	여자	232	5.6	30.6	42.2	21.6	2.80	0.84
연령	16세 미만	208	6.7	20.2	41.3	31.7	2.98	0.89
	16세 이상	253	3.2	26.1	44.7	26.1	2.94	0.80
기관 유형	일시·이동	154	3.2	19.5	40.9	36.4	3.10	0.83
	단기	237	5.9	28.7	42.6	22.8	2.82	0.85
	중장기·자립지원관	70	4.3	14.3	50.0	31.4	3.09	0.79
그만둔 학교급	초등학교	4	25.0	50.0	0.0	25.0	2.25	1.26
	중학교	21	4.8	19.0	66.7	9.5	2.81	0.68
	고등학교	79	0.0	24.1	54.4	21.5	2.97	0.68
	해당 없음	353	5.7	22.9	40.2	31.2	2.97	0.88
경제적 수준	상	46	0.0	8.7	28.3	63.0	3.54	0.66
	중	315	3.8	22.5	46.0	27.6	2.97	0.81
	하	99	10.1	33.3	40.4	16.2	2.63	0.88
가족 유형	양친	179	5.6	21.8	46.9	25.7	2.93	0.83
	한부모	153	6.5	28.8	41.8	22.9	2.81	0.86
	기타	40	2.5	27.5	45.0	25.0	2.93	0.80
가정 밖 생활 기간	한 달 미만	150	7.3	24.7	43.3	24.7	2.85	0.88
	1년 미만	110	5.5	29.1	44.5	20.9	2.81	0.83
	1년 이상	60	3.3	21.7	41.7	33.3	3.05	0.83
가정 밖 생활 시작 연령	14세 미만	106	4.7	28.3	42.5	24.5	2.87	0.84
	14~15세	138	8.0	21.7	44.9	25.4	2.88	0.88
	16세 이상	102	4.9	22.5	46.1	26.5	2.94	0.83
일(아르바이트) 경험 유무	있다	180	2.8	28.3	43.9	25.0	2.91	0.80
	없다	276	6.2	20.3	42.8	30.8	2.98	0.87
지역 규모	광역시도	201	6.5	22.9	45.8	24.9	2.89	0.85
	기초 시군구	260	3.5	23.8	41.2	31.5	3.01	0.83
학교밖청소년 지원센터 이용 경험	있다	47	0.0	21.3	53.2	25.5	3.04	0.69
	없다	50	4.0	26.0	52.0	18.0	2.84	0.77
	해당 없음	353	5.7	22.9	40.2	31.2	2.97	0.88

주: 1) 배경 변인별 결과는 전체 값을 대상으로 분석한 것임.

2) 가족 유형, 가정 밖 생활 기간, 가정 밖 생활 시작 연령의 경우 무응답이 많으므로 해석에 주의가 필요함.

표 II-61. 자아존중감: 3) 나는 내 자신에 대하여 대체로 만족한다

(단위 : %, 점)

		사례 수 (명)	전혀 그렇지 않다	그렇지 않다	그렇다	매우 그렇다	평균	표준 편차
전체		459	9.6	22.4	41.4	26.6	2.85	0.92
학교 재학 여부	학생	364	9.9	22.0	40.4	27.7	2.86	0.94
	학교 밖	95	8.4	24.2	45.3	22.1	2.81	0.88
학교 밖 경험	있다	108	7.4	25.9	42.6	24.1	2.83	0.88
	없다	351	10.3	21.4	41.0	27.4	2.85	0.94
성별	남자	229	6.6	15.3	46.7	31.4	3.03	0.86
	여자	230	12.6	29.6	36.1	21.7	2.67	0.96
연령	16세 미만	207	7.7	23.7	40.1	28.5	2.89	0.91
	16세 이상	252	11.1	21.4	42.5	25.0	2.81	0.94
기관 유형	일시·이동	152	7.9	15.8	42.1	34.2	3.03	0.91
	단기	237	11.8	28.3	39.2	20.7	2.69	0.93
	중장기·자립지원관	70	5.7	17.1	47.1	30.0	3.01	0.84
그만둔 학교급	초등학교	4	0.0	75.0	0.0	25.0	2.50	1.00
	중학교	21	9.5	19.0	61.9	9.5	2.71	0.78
	고등학교	79	7.6	24.1	41.8	26.6	2.87	0.90
	해당 없음	351	10.3	21.4	41.0	27.4	2.85	0.94
경제적 수준	상	45	8.9	11.1	20.0	60.0	3.31	1.00
	중	315	7.3	21.3	45.1	26.3	2.90	0.87
	하	98	17.3	31.6	38.8	12.2	2.46	0.92
가족 유형	양친	178	8.4	23.6	43.3	24.7	2.84	0.89
	한부모	153	15.0	25.5	38.6	20.9	2.65	0.98
	기타	39	2.6	25.6	51.3	20.5	2.90	0.75
가정 밖 생활 기간	한 달 미만	150	12.0	27.3	35.3	25.3	2.74	0.97
	1년 미만	109	11.9	25.7	43.1	19.3	2.70	0.92
	1년 이상	60	6.7	18.3	46.7	28.3	2.97	0.86
가정 밖 생활 시작 연령	14세 미만	105	7.6	30.5	37.1	24.8	2.79	0.91
	14~15세	137	10.2	25.5	39.4	24.8	2.79	0.93
	16세 이상	102	13.7	17.6	46.1	22.5	2.77	0.95
일(아르바이트) 경험 유무	있다	178	10.1	26.4	37.6	25.8	2.79	0.94
	없다	276	9.4	19.9	44.2	26.4	2.88	0.91
지역 규모	광역시도	200	11.0	20.5	47.5	21.0	2.79	0.90
	기초 시군구	259	8.5	23.9	36.7	30.9	2.90	0.94
학교밖청소년 지원센터 이용 경험	있다	47	10.6	17.0	48.9	23.4	2.85	0.91
	없다	50	4.0	34.0	40.0	22.0	2.80	0.83
	해당 없음	351	10.3	21.4	41.0	27.4	2.85	0.94

주: 1) 배경 변인별 결과는 전체 값을 대상으로 분석한 것임.

2) 가족 유형, 가정 밖 생활 기간, 가정 밖 생활 시작 연령의 경우 무응답이 많으므로 해석에 주의가 필요함.

표 II-62. 회복탄력성: 4) 나는 힘든 시기를 보낸 후에 빠르게 회복하는 편이다

(단위 : %, 점)

		사례 수 (명)	전혀 그렇지 않다	그렇지 않다	그렇다	매우 그렇다	평균	표준 편차
전체		461	10.8	28.0	36.2	24.9	2.75	0.95
학교 재학 여부	학생	366	9.3	27.9	35.8	27.0	2.81	0.94
	학교 밖	95	16.8	28.4	37.9	16.8	2.55	0.97
학교 밖 경험	있다	108	16.7	27.8	36.1	19.4	2.58	0.99
	없다	353	9.1	28.0	36.3	26.6	2.80	0.93
성별	남자	229	7.0	24.5	38.0	30.6	2.92	0.91
	여자	232	14.7	31.5	34.5	19.4	2.59	0.96
연령	16세 미만	208	8.7	27.4	36.1	27.9	2.83	0.94
	16세 이상	253	12.6	28.5	36.4	22.5	2.69	0.96
기관 유형	일시·이동	154	12.3	26.0	33.8	27.9	2.77	0.99
	단기	237	11.4	29.5	36.7	22.4	2.70	0.94
	중장기·자립지원관	70	5.7	27.1	40.0	27.1	2.89	0.88
그만둔 학교급	초등학교	4	25.0	75.0	0.0	0.0	1.75	0.50
	중학교	21	4.8	28.6	38.1	28.6	2.90	0.89
	고등학교	79	20.3	25.3	38.0	16.5	2.51	1.00
	해당 없음	353	9.1	28.0	36.3	26.6	2.80	0.93
경제적 수준	상	46	6.5	6.5	30.4	56.5	3.37	0.88
	중	315	10.5	29.8	36.5	23.2	2.72	0.94
	하	99	14.1	32.3	37.4	16.2	2.56	0.93
가족 유형	양친	179	11.7	27.9	38.5	21.8	2.70	0.94
	한부모	153	9.8	32.0	35.9	22.2	2.71	0.92
	기타	40	15.0	27.5	32.5	25.0	2.67	1.02
가정 밖 생활 기간	한 달 미만	150	14.0	32.0	32.7	21.3	2.61	0.97
	1년 미만	110	13.6	22.7	42.7	20.9	2.71	0.95
	1년 이상	60	5.0	26.7	38.3	30.0	2.93	0.88
가정 밖 생활 시작 연령	14세 미만	106	11.3	32.1	33.0	23.6	2.69	0.96
	14~15세	138	8.0	34.1	34.8	23.2	2.73	0.91
	16세 이상	102	15.7	16.7	46.1	21.6	2.74	0.97
일(아르바이트) 경험 유무	있다	180	13.3	28.9	35.0	22.8	2.67	0.97
	없다	276	9.4	27.5	37.3	25.7	2.79	0.93
지역 규모	광역시도	201	10.0	30.8	35.8	23.4	2.73	0.93
	기초 시군구	260	11.5	25.8	36.5	26.2	2.77	0.97
학교밖청소년 지원센터 이용 경험	있다	47	23.4	19.1	42.6	14.9	2.49	1.02
	없다	50	14.0	34.0	30.0	22.0	2.60	0.99
	해당 없음	353	9.1	28.0	36.3	26.6	2.80	0.93

주: 1) 배경 변인별 결과는 전체 값을 대상으로 분석한 것임.

2) 가족 유형, 가정 밖 생활 기간, 가정 밖 생활 시작 연령의 경우 무응답이 많으므로 해석에 주의가 필요함.

표 II-63. 회복탄력성: 5) 나는 스트레스가 많은 일에서 회복하는 데 오랜 시간이 걸리지 않는다

(단위 : %, 점)

		사례 수 (명)	전혀 그렇지 않다	그렇지 않다	그렇다	매우 그렇다	평균	표준 편차
전체		460	12.2	30.9	36.7	20.2	2.65	0.94
학교 재학 여부	학생	365	11.5	28.5	38.4	21.6	2.70	0.94
	학교 밖	95	14.7	40.0	30.5	14.7	2.45	0.92
학교 밖 경험	있다	108	13.9	40.7	29.6	15.7	2.47	0.92
	없다	352	11.6	27.8	38.9	21.6	2.70	0.94
성별	남자	228	9.6	27.2	40.8	22.4	2.76	0.91
	여자	232	14.7	34.5	32.8	18.1	2.54	0.95
연령	16세 미만	208	12.5	26.9	38.0	22.6	2.71	0.96
	16세 이상	252	11.9	34.1	35.7	18.3	2.60	0.92
기관 유형	일시·이동	154	14.3	28.6	31.8	25.3	2.68	1.01
	단기	236	13.1	33.5	36.9	16.5	2.57	0.92
	중장기·자립지원관	70	4.3	27.1	47.1	21.4	2.86	0.80
그만둔 학교급	초등학교	4	25.0	50.0	25.0	0.0	2.00	0.82
	중학교	21	9.5	38.1	38.1	14.3	2.57	0.87
	고등학교	79	15.2	41.8	27.8	15.2	2.43	0.93
	해당 없음	352	11.6	27.8	38.9	21.6	2.70	0.94
경제적 수준	상	46	4.3	17.4	30.4	47.8	3.22	0.89
	중	314	14.3	30.9	36.6	18.2	2.59	0.95
	하	99	9.1	37.4	39.4	14.1	2.59	0.85
가족 유형	양친	178	13.5	32.6	34.8	19.1	2.60	0.95
	한부모	153	13.1	32.7	37.9	16.3	2.58	0.92
	기타	40	7.5	37.5	40.0	15.0	2.63	0.84
가정 밖 생활 기간	한 달 미만	150	16.0	31.3	35.3	17.3	2.54	0.96
	1년 미만	109	11.9	33.9	38.5	15.6	2.58	0.90
	1년 이상	60	8.3	31.7	35.0	25.0	2.77	0.93
가정 밖 생활 시작 연령	14세 미만	106	13.2	40.6	30.2	16.0	2.49	0.92
	14~15세	138	11.6	33.3	37.0	18.1	2.62	0.91
	16세 이상	101	13.9	25.7	40.6	19.8	2.66	0.95
일(아르바이트) 경험 유무	있다	180	14.4	33.3	33.3	18.9	2.57	0.96
	없다	275	10.9	29.5	38.9	20.7	2.69	0.92
지역 규모	광역시도	200	12.5	30.5	38.5	18.5	2.63	0.93
	기초 시군구	260	11.9	31.2	35.4	21.5	2.67	0.95
학교밖청소년 지원센터 이용 경험	있다	47	14.9	38.3	34.0	12.8	2.45	0.90
	없다	50	16.0	44.0	22.0	18.0	2.42	0.97
	해당 없음	352	11.6	27.8	38.9	21.6	2.70	0.94

주: 1) 배경 변인별 결과는 전체 값을 대상으로 분석한 것임.

2) 가족 유형, 가정 밖 생활 기간, 가정 밖 생활 시작 연령의 경우 무응답이 많으므로 해석에 주의가 필요함.



표 II-64. 회복탄력성: 6) 나는 안 좋은 일이 발생했을 때 빨리 회복하는 것이 힘들다

(단위 : %, 점)

		사례 수 (명)	전혀 그렇지 않다	그렇지 않다	그렇다	매우 그렇다	평균	표준 편차
전체		462	13.0	36.4	33.8	16.9	2.45	0.92
학교 재학 여부	학생	366	13.9	36.9	32.2	16.9	2.48	0.93
	학교 밖	96	9.4	34.4	39.6	16.7	2.36	0.87
학교 밖 경험	있다	109	10.1	32.1	41.3	16.5	2.36	0.88
	없다	353	13.9	37.7	31.4	17.0	2.48	0.93
성별	남자	229	15.7	41.5	27.5	15.3	2.58	0.93
	여자	233	10.3	31.3	39.9	18.5	2.33	0.90
연령	16세 미만	208	12.5	37.0	33.7	16.8	2.45	0.92
	16세 이상	254	13.4	35.8	33.9	16.9	2.46	0.93
기관 유형	일시·이동	154	18.8	32.5	30.5	18.2	2.52	1.00
	단기	238	10.5	37.4	36.1	16.0	2.42	0.88
	중장기·자립지원관	70	8.6	41.4	32.9	17.1	2.41	0.88
그만둔 학교급	초등학교	4	25.0	25.0	50.0	0.0	2.75	0.96
	중학교	21	19.0	28.6	52.4	0.0	2.67	0.80
	고등학교	80	7.5	32.5	38.8	21.3	2.26	0.88
	해당 없음	353	13.9	37.7	31.4	17.0	2.48	0.93
경제적 수준	상	46	21.7	26.1	17.4	34.8	2.35	1.18
	중	315	14.0	37.1	34.0	14.9	2.50	0.91
	하	100	6.0	39.0	40.0	15.0	2.36	0.81
가족 유형	양친	179	16.8	34.6	36.3	12.3	2.56	0.91
	한부모	154	6.5	37.7	35.1	20.8	2.30	0.87
	기타	40	12.5	40.0	35.0	12.5	2.53	0.88
가정 밖 생활 기간	한 달 미만	151	13.2	33.8	34.4	18.5	2.42	0.94
	1년 미만	110	10.0	39.1	38.2	12.7	2.46	0.84
	1년 이상	60	16.7	35.0	33.3	15.0	2.53	0.95
가정 밖 생활 시작 연령	14세 미만	106	14.2	38.7	30.2	17.0	2.50	0.94
	14~15세	139	13.7	33.8	41.0	11.5	2.50	0.87
	16세 이상	102	10.8	37.3	31.4	20.6	2.38	0.93
일(아르바이트) 경험 유무	있다	181	15.5	32.0	35.9	16.6	2.46	0.95
	없다	276	11.2	39.9	32.2	16.7	2.46	0.90
지역 규모	광역시도	201	13.9	36.3	36.8	12.9	2.51	0.89
	기초 시군구	261	12.3	36.4	31.4	19.9	2.41	0.94
학교밖청소년 지원센터 이용 경험	있다	48	6.3	35.4	39.6	18.8	2.29	0.85
	없다	50	10.0	30.0	44.0	16.0	2.34	0.87
	해당 없음	353	13.9	37.7	31.4	17.0	2.48	0.93

주: 1) 배경 변인별 결과는 전체 값을 대상으로 분석한 것임.

2) 가족 유형, 가정 밖 생활 기간, 가정 밖 생활 시작 연령의 경우 무응답이 많으므로 해석에 주의가 필요함.

표 II-65. 회복탄력성: 7) 나는 보통 어려운 시기를 별다른 문제 없이 잘 이겨낸다

(단위 : %, 점)

		사례 수 (명)	전혀 그렇지 않다	그렇지 않다	그렇다	매우 그렇다	평균	표준 편차
전체		460	7.4	33.3	42.0	17.4	2.69	0.84
학교 재학 여부	학생	365	6.8	32.1	43.8	17.3	2.72	0.83
	학교 밖	95	9.5	37.9	34.7	17.9	2.61	0.89
학교 밖 경험	있다	108	9.3	37.0	34.3	19.4	2.64	0.90
	없다	352	6.8	32.1	44.3	16.8	2.71	0.82
성별	남자	228	3.9	28.9	45.6	21.5	2.85	0.80
	여자	232	10.8	37.5	38.4	13.4	2.54	0.86
연령	16세 미만	208	8.2	35.1	38.9	17.8	2.66	0.86
	16세 이상	252	6.7	31.7	44.4	17.1	2.72	0.83
기관 유형	일시·이동	153	8.5	28.1	45.8	17.6	2.73	0.85
	단기	237	7.6	36.3	40.1	16.0	2.65	0.84
	중장기·자립지원관	70	4.3	34.3	40.0	21.4	2.79	0.83
그만둔 학교급	초등학교	4	25.0	50.0	0.0	25.0	2.25	1.26
	중학교	21	4.8	33.3	42.9	19.0	2.76	0.83
	고등학교	79	10.1	38.0	32.9	19.0	2.61	0.91
	해당 없음	352	6.8	32.1	44.3	16.8	2.71	0.82
경제적 수준	상	46	8.7	8.7	34.8	47.8	3.22	0.94
	중	314	7.0	33.1	44.6	15.3	2.68	0.82
	하	99	8.1	45.5	37.4	9.1	2.47	0.77
가족 유형	양친	179	7.8	35.2	40.8	16.2	2.65	0.84
	한부모	153	6.5	39.9	37.9	15.7	2.63	0.83
	기타	40	5.0	27.5	50.0	17.5	2.80	0.79
가정 밖 생활 기간	한 달 미만	149	10.7	35.6	37.6	16.1	2.59	0.89
	1년 미만	110	7.3	33.6	44.5	14.5	2.66	0.82
	1년 이상	60	0.0	41.7	35.0	23.3	2.82	0.79
가정 밖 생활 시작 연령	14세 미만	106	8.5	43.4	33.0	15.1	2.55	0.85
	14~15세	138	7.2	36.2	36.2	20.3	2.70	0.88
	16세 이상	101	5.9	26.7	52.5	14.9	2.76	0.78
일(아르바이트) 경험 유무	있다	179	7.8	35.8	37.4	19.0	2.68	0.87
	없다	276	7.2	31.9	44.6	16.3	2.70	0.83
지역 규모	광역시도	200	5.5	33.5	46.5	14.5	2.70	0.78
	기초 시군구	260	8.8	33.1	38.5	19.6	2.69	0.89
학교밖청소년 지원센터 이용 경험	있다	47	10.6	34.0	38.3	17.0	2.62	0.90
	없다	50	10.0	42.0	28.0	20.0	2.58	0.93
	해당 없음	352	6.8	32.1	44.3	16.8	2.71	0.82

주: 1) 배경 변인별 결과는 전체 값을 대상으로 분석한 것임.

2) 가족 유형, 가정 밖 생활 기간, 가정 밖 생활 시작 연령의 경우 무응답이 많으므로 해석에 주의가 필요함.

표 II-66. 우울

(단위 : %)

		사례 수(명)	최근 12개월 동안 없다	최근 12개월 동안 있다
전체		452	54.2	45.8
학교 재학 여부	학생	357	56.9	43.1
	학교 밖	95	44.2	55.8
학교 밖 경험	있다	107	42.1	57.9
	없다	345	58.0	42.0
성별	남자	223	62.8	37.2
	여자	229	45.9	54.1
연령	16세 미만	202	54.0	46.0
	16세 이상	250	54.4	45.6
기관 유형	일시·이동	150	58.7	41.3
	단기	235	51.5	48.5
	중장기·자립지원관	67	53.7	46.3
그만둔 학교급	초등학교	4	50.0	50.0
	중학교	21	47.6	52.4
	고등학교	78	38.5	61.5
	해당 없음	345	58.0	42.0
경제적 수준	상	44	61.4	38.6
	중	310	57.4	42.6
	하	97	41.2	58.8
가족 유형	양친	176	51.1	48.9
	한부모	150	52.7	47.3
	기타	40	52.5	47.5
가정 밖 생활 기간	한 달 미만	149	47.7	52.3
	1년 미만	108	44.4	55.6
	1년 이상	60	60.0	40.0
가정 밖 생활 시작 연령	14세 미만	105	52.4	47.6
	14~15세	136	47.8	52.2
	16세 이상	101	53.5	46.5
일(아르바이트) 경험 유무	있다	178	47.8	52.2
	없다	269	58.7	41.3
지역 규모	광역시도	199	50.3	49.7
	기초 시군구	253	57.3	42.7
학교밖청소년지원센터 이용 경험	있다	48	39.6	60.4
	없다	48	39.6	60.4
	해당 없음	345	58.0	42.0

주: 1) 배경 변인별 결과는 전체 값을 대상으로 분석한 것임.

2) 가족 유형, 가정 밖 생활 기간, 가정 밖 생활 시작 연령의 경우 무응답이 많으므로 해석에 주의가 필요함.

표 II-67. 사회적 고립: 1) 나는 이야기할 사람이 부족하다고 느낀다

(단위 : %, 점)

		사례 수 (명)	전혀 그렇지 않다	드물게 그렇다	가끔 그렇다	항상 그렇다	평균	표준 편차
전체		462	30.3	26.6	33.3	9.7	2.23	0.99
학교 재학 여부	학생	366	31.1	26.0	33.3	9.6	2.21	0.99
	학교 밖	96	27.1	29.2	33.3	10.4	2.27	0.98
학교 밖 경험	있다	109	26.6	28.4	33.9	11.0	2.29	0.98
	없다	353	31.4	26.1	33.1	9.3	2.20	0.99
성별	남자	229	38.9	27.5	29.3	4.4	1.99	0.93
	여자	233	21.9	25.8	37.3	15.0	2.45	1.00
연령	16세 미만	208	30.8	27.4	32.7	9.1	2.20	0.98
	16세 이상	254	29.9	26.0	33.9	10.2	2.24	1.00
기관 유형	일시·이동	154	36.4	26.6	29.9	7.1	2.08	0.97
	단기	238	25.6	28.2	35.3	10.9	2.32	0.98
	중장기·자립지원관	70	32.9	21.4	34.3	11.4	2.24	1.04
그만둔 학교급	초등학교	4	0.0	50.0	25.0	25.0	2.75	0.96
	중학교	21	23.8	38.1	33.3	4.8	2.19	0.87
	고등학교	80	28.8	25.0	33.8	12.5	2.30	1.02
	해당 없음	353	31.4	26.1	33.1	9.3	2.20	0.99
경제적 수준	상	46	50.0	21.7	21.7	6.5	1.85	0.99
	중	315	30.2	27.9	34.9	7.0	2.19	0.95
	하	100	22.0	25.0	33.0	20.0	2.51	1.05
가족 유형	양친	179	27.4	27.4	36.3	8.9	2.27	0.96
	한부모	154	27.9	27.3	31.8	13.0	2.30	1.02
	기타	40	17.5	30.0	42.5	10.0	2.45	0.90
가정 밖 생활 기간	한 달 미만	151	22.5	28.5	38.4	10.6	2.37	0.95
	1년 미만	110	24.5	28.2	38.2	9.1	2.32	0.95
	1년 이상	60	41.7	20.0	28.3	10.0	2.07	1.06
가정 밖 생활 시작 연령	14세 미만	106	26.4	31.1	32.1	10.4	2.26	0.97
	14~15세	139	27.3	25.9	38.1	8.6	2.28	0.96
	16세 이상	102	31.4	25.5	35.3	7.8	2.20	0.98
일(아르바이트) 경험 유무	있다	181	26.5	24.9	39.2	9.4	2.31	0.97
	없다	276	33.0	27.9	29.0	10.1	2.16	1.00
지역 규모	광역시도	201	25.9	26.9	38.8	8.5	2.30	0.95
	기초 시군구	261	33.7	26.4	29.1	10.7	2.17	1.02
학교밖청소년 지원센터 이용 경험	있다	48	29.2	31.3	31.3	8.3	2.19	0.96
	없다	50	22.0	32.0	30.0	16.0	2.40	1.01
	해당 없음	353	31.4	26.1	33.1	9.3	2.20	0.99

주: 1) 배경 변인별 결과는 전체 값을 대상으로 분석한 것임.

2) 가족 유형, 가정 밖 생활 기간, 가정 밖 생활 시작 연령의 경우 무응답이 많으므로 해석에 주의가 필요함.

표 II-68. 사회적 고립: 2) 나는 혼자라고 느낀다

(단위 : %, 점)

		사례 수 (명)	전혀 그렇지 않다	드물게 그렇다	가끔 그렇다	항상 그렇다	평균	표준 편차
전체		461	38.6	23.2	26.5	11.7	2.11	1.05
학교 재학 여부	학생	365	41.1	21.6	25.8	11.5	2.08	1.06
	학교 밖	96	29.2	29.2	29.2	12.5	2.25	1.02
학교 밖 경험	있다	109	31.2	27.5	27.5	13.8	2.24	1.04
	없다	352	40.9	21.9	26.1	11.1	2.07	1.05
성별	남자	229	47.2	23.6	19.7	9.6	1.92	1.02
	여자	232	30.2	22.8	33.2	13.8	2.31	1.05
연령	16세 미만	207	44.0	21.7	23.7	10.6	2.01	1.05
	16세 이상	254	34.3	24.4	28.7	12.6	2.20	1.05
기관 유형	일시·이동	153	49.0	21.6	23.5	5.9	1.86	0.97
	단기	238	32.4	23.5	28.2	16.0	2.28	1.08
	중장기·자립지원관	70	37.1	25.7	27.1	10.0	2.10	1.02
그만둔 학교급	초등학교	4	25.0	50.0	0.0	25.0	2.25	1.26
	중학교	21	38.1	28.6	19.0	14.3	2.10	1.09
	고등학교	80	30.0	25.0	31.3	13.8	2.29	1.05
	해당 없음	352	40.9	21.9	26.1	11.1	2.07	1.05
경제적 수준	상	45	66.7	11.1	15.6	6.7	1.62	0.98
	중	315	38.4	24.1	28.3	9.2	2.08	1.02
	하	100	27.0	25.0	26.0	22.0	2.43	1.11
가족 유형	양친	179	34.6	28.5	25.1	11.7	2.14	1.03
	한부모	154	34.4	19.5	31.2	14.9	2.27	1.09
	기타	40	37.5	22.5	27.5	12.5	2.15	1.08
가정 밖 생활 기간	한 달 미만	151	29.8	26.5	29.1	14.6	2.28	1.05
	1년 미만	110	34.5	24.5	25.5	15.5	2.22	1.09
	1년 이상	60	36.7	26.7	26.7	10.0	2.10	1.02
가정 밖 생활 시작 연령	14세 미만	106	33.0	24.5	28.3	14.2	2.24	1.07
	14~15세	139	36.0	27.3	23.7	12.9	2.14	1.05
	16세 이상	102	35.3	22.5	29.4	12.7	2.20	1.06
일(아르바이트) 경험 유무	있다	181	31.5	26.0	28.2	14.4	2.25	1.05
	없다	275	42.9	21.5	25.8	9.8	2.03	1.04
지역 규모	광역시도	201	33.8	22.4	31.8	11.9	2.22	1.04
	기초 시군구	260	42.3	23.8	22.3	11.5	2.03	1.05
학교밖청소년 지원센터 이용 경험	있다	48	33.3	31.3	22.9	12.5	2.15	1.03
	없다	50	28.0	26.0	30.0	16.0	2.34	1.06
	해당 없음	352	40.9	21.9	26.1	11.1	2.07	1.05

주: 1) 배경 변인별 결과는 전체 값을 대상으로 분석한 것임.

2) 가족 유형, 가정 밖 생활 기간, 가정 밖 생활 시작 연령의 경우 무응답이 많으므로 해석에 주의가 필요함.

표 II-69. 사회적 고립: 3) 나는 외로움을 느낀다

(단위 : %, 점)

		사례 수 (명)	전혀 그렇지 않다	드물게 그렇다	가끔 그렇다	항상 그렇다	평균	표준 편차
전체		462	30.7	26.4	26.8	16.0	2.28	1.07
학교 재학 여부	학생	366	32.0	26.5	25.7	15.8	2.25	1.07
	학교 밖	96	26.0	26.0	31.3	16.7	2.39	1.05
학교 밖 경험	있다	109	26.6	22.9	29.4	21.1	2.45	1.10
	없다	353	32.0	27.5	26.1	14.4	2.23	1.05
성별	남자	229	38.9	25.8	25.3	10.0	2.07	1.02
	여자	233	22.7	27.0	28.3	21.9	2.49	1.07
연령	16세 미만	208	31.7	27.4	25.0	15.9	2.25	1.07
	16세 이상	254	29.9	25.6	28.3	16.1	2.31	1.07
기관 유형	일시·이동	154	34.4	29.9	24.0	11.7	2.13	1.02
	단기	238	28.2	23.9	27.3	20.6	2.40	1.10
	중장기·자립지원관	70	31.4	27.1	31.4	10.0	2.20	1.00
그만둔 학교급	초등학교	4	0.0	25.0	25.0	50.0	3.25	0.96
	중학교	21	33.3	28.6	28.6	9.5	2.14	1.01
	고등학교	80	26.3	18.8	31.3	23.8	2.53	1.12
	해당 없음	353	32.0	27.5	26.1	14.4	2.23	1.05
경제적 수준	상	46	63.0	8.7	15.2	13.0	1.78	1.13
	중	315	30.2	28.6	27.3	14.0	2.25	1.04
	하	100	18.0	28.0	30.0	24.0	2.60	1.04
가족 유형	양친	179	29.1	25.7	30.2	15.1	2.31	1.05
	한부모	154	26.0	24.7	27.9	21.4	2.45	1.10
	기타	40	30.0	30.0	25.0	15.0	2.25	1.06
가정 밖 생활 기간	한 달 미만	151	24.5	26.5	28.5	20.5	2.45	1.08
	1년 미만	110	26.4	20.0	35.5	18.2	2.45	1.07
	1년 이상	60	31.7	40.0	20.0	8.3	2.05	0.93
가정 밖 생활 시작 연령	14세 미만	106	27.4	28.3	19.8	24.5	2.42	1.14
	14~15세	139	30.2	26.6	29.5	13.7	2.27	1.04
	16세 이상	102	30.4	21.6	35.3	12.7	2.30	1.04
일(아르바이트) 경험 유무	있다	181	24.9	26.5	29.8	18.8	2.43	1.06
	없다	276	34.4	26.8	25.0	13.8	2.18	1.06
지역 규모	광역시도	201	26.9	24.9	29.9	18.4	2.40	1.07
	기초 시군구	261	33.7	27.6	24.5	14.2	2.19	1.06
학교밖청소년 지원센터 이용 경험	있다	48	31.3	22.9	27.1	18.8	2.33	1.12
	없다	50	18.0	26.0	32.0	24.0	2.62	1.05
	해당 없음	353	32.0	27.5	26.1	14.4	2.23	1.05

주: 1) 배경 변인별 결과는 전체 값을 대상으로 분석한 것임.

2) 가족 유형, 가정 밖 생활 기간, 가정 밖 생활 시작 연령의 경우 무응답이 많으므로 해석에 주의가 필요함.

표 II-70. 사회적 고립: 4) 나는 다른 사람으로부터 고립되어 있다고 느낀다

(단위 : %, 점)

		사례 수 (명)	전혀 그렇지 않다	드물게 그렇다	가끔 그렇다	항상 그렇다	평균	표준 편차
전체		462	47.8	23.8	19.7	8.7	1.89	1.01
학교 재학 여부	학생	366	50.0	22.4	18.9	8.7	1.86	1.01
	학교 밖	96	39.6	29.2	22.9	8.3	2.00	0.98
학교 밖 경험	있다	109	37.6	28.4	23.9	10.1	2.06	1.01
	없다	353	51.0	22.4	18.4	8.2	1.84	1.00
성별	남자	229	54.1	24.5	16.2	5.2	1.72	0.92
	여자	233	41.6	23.2	23.2	12.0	2.06	1.06
연령	16세 미만	208	51.9	23.1	16.3	8.7	1.82	1.00
	16세 이상	254	44.5	24.4	22.4	8.7	1.95	1.01
기관 유형	일시·이동	154	60.4	21.4	14.3	3.9	1.62	0.87
	단기	238	40.8	24.8	22.3	12.2	2.06	1.06
	중장기·자립지원관	70	44.3	25.7	22.9	7.1	1.93	0.98
그만둔 학교급	초등학교	4	25.0	50.0	0.0	25.0	2.25	1.26
	중학교	21	47.6	23.8	19.0	9.5	1.90	1.04
	고등학교	80	33.8	28.8	27.5	10.0	2.14	1.00
	해당 없음	353	51.0	22.4	18.4	8.2	1.84	1.00
경제적 수준	상	46	76.1	10.9	6.5	6.5	1.43	0.89
	중	315	49.2	24.4	19.7	6.7	1.84	0.97
	하	100	31.0	28.0	25.0	16.0	2.26	1.07
가족 유형	양친	179	45.3	25.7	20.1	8.9	1.93	1.01
	한부모	154	39.0	22.7	26.0	12.3	2.12	1.07
	기타	40	47.5	22.5	25.0	5.0	1.88	0.97
가정 밖 생활 기간	한 달 미만	151	39.7	23.8	25.8	10.6	2.07	1.04
	1년 미만	110	41.8	25.5	21.8	10.9	2.02	1.04
	1년 이상	60	50.0	26.7	18.3	5.0	1.78	0.92
가정 밖 생활 시작 연령	14세 미만	106	45.3	21.7	20.8	12.3	2.00	1.08
	14~15세	139	43.2	28.1	20.1	8.6	1.94	0.99
	16세 이상	102	41.2	24.5	28.4	5.9	1.99	0.97
일(아르바이트) 경험 유무	있다	181	39.2	29.3	21.5	9.9	2.02	1.01
	없다	276	53.6	19.9	18.5	8.0	1.81	1.00
지역 규모	광역시도	201	42.3	25.9	22.4	9.5	1.99	1.01
	기초 시군구	261	52.1	22.2	17.6	8.0	1.82	0.99
학교밖청소년 지원센터 이용 경험	있다	48	41.7	33.3	16.7	8.3	1.92	0.96
	없다	50	30.0	26.0	32.0	12.0	2.26	1.03
	해당 없음	353	51.0	22.4	18.4	8.2	1.84	1.00

주: 1) 배경 변인별 결과는 전체 값을 대상으로 분석한 것임.

2) 가족 유형, 가정 밖 생활 기간, 가정 밖 생활 시작 연령의 경우 무응답이 많으므로 해석에 주의가 필요함.

표 II-71. 자살 생각 유무

(단위 : %)

		사례 수(명)	최근 12개월 동안 없다	최근 12개월 동안 있다
전체		452	70.4	29.6
학교 재학 여부	학생	357	72.0	28.0
	학교 밖	95	64.2	35.8
학교 밖 경험	있다	108	62.0	38.0
	없다	344	73.0	27.0
성별	남자	223	82.1	17.9
	여자	229	59.0	41.0
연령	16세 미만	203	73.9	26.1
	16세 이상	249	67.5	32.5
기관 유형	일시·이동	149	81.9	18.1
	단기	235	63.0	37.0
	중장기·자립지원관	68	70.6	29.4
그만둔 학교급	초등학교	4	50.0	50.0
	중학교	21	66.7	33.3
	고등학교	79	59.5	40.5
	해당 없음	344	73.0	27.0
경제적 수준	상	45	73.3	26.7
	중	307	75.2	24.8
	하	99	54.5	45.5
가족 유형	양친	176	68.2	31.8
	한부모	151	58.3	41.7
	기타	39	84.6	15.4
가정 밖 생활 기간	한 달 미만	151	63.6	36.4
	1년 미만	106	60.4	39.6
	1년 이상	59	81.4	18.6
가정 밖 생활 시작 연령	14세 미만	103	60.2	39.8
	14~15세	135	68.9	31.1
	16세 이상	102	70.6	29.4
일(아르바이트) 경험 유무	있다	175	64.6	35.4
	없다	274	74.8	25.2
지역 규모	광역시도	194	69.1	30.9
	기초 시군구	258	71.3	28.7
학교밖청소년지원센터 이용 경험	있다	48	68.8	31.3
	없다	50	58.0	42.0
	해당 없음	344	73.0	27.0

주: 1) 배경 변인별 결과는 전체 값을 대상으로 분석한 것임.

2) 가족 유형, 가정 밖 생활 기간, 가정 밖 생활 시작 연령의 경우 무응답이 많으므로 해석에 주의가 필요함.



표 II-72. 자살 생각 이유

(단위 : %)

		사례 수 (명)	가족 간의 갈등	미래에 대한 불안	학업 문제	친구가 없어서, 인간관계 폭이 좁아져서	선후배나 또래와의 갈등	경제적인 어려움	기타
전체		117	47.9	10.3	3.4	12.8	3.4	6.0	16.2
학교 재학 여부	학생	86	51.2	7.0	3.5	15.1	1.2	5.8	16.3
	학교 밖	31	38.7	19.4	3.2	6.5	9.7	6.5	16.1
학교 밖 경험	있다	37	45.9	16.2	2.7	5.4	8.1	8.1	13.5
	없다	80	48.8	7.5	3.8	16.3	1.3	5.0	17.5
성별	남자	34	58.8	11.8	5.9	8.8	2.9	0.0	11.8
	여자	83	43.4	9.6	2.4	14.5	3.6	8.4	18.1
연령	16세 미만	47	48.9	2.1	2.1	14.9	4.3	4.3	23.4
	16세 이상	70	47.1	15.7	4.3	11.4	2.9	7.1	11.4
기관 유형	일시·이동	22	54.5	18.2	4.5	13.6	0.0	0.0	9.1
	단기	77	48.1	7.8	2.6	14.3	3.9	3.9	19.5
	중장기·자립지원관	18	38.9	11.1	5.6	5.6	5.6	22.2	11.1
그만둔 학교급	초등학교	1	0.0	0.0	0.0	0.0	100.0	0.0	0.0
	중학교	6	83.3	0.0	0.0	0.0	0.0	0.0	16.7
	고등학교	30	40.0	20.0	3.3	6.7	6.7	10.0	13.3
	해당 없음	80	48.8	7.5	3.8	16.3	1.3	5.0	17.5
경제적 수준	상	11	45.5	9.1	0.0	18.2	0.0	9.1	18.2
	중	65	47.7	15.4	4.6	13.8	3.1	1.5	13.8
	하	40	50.0	2.5	2.5	10.0	5.0	10.0	20.0
가족 유형	양친	49	49.0	12.2	4.1	14.3	4.1	2.0	14.3
	한부모	54	50.0	9.3	1.9	11.1	3.7	7.4	16.7
	기타	6	16.7	0.0	0.0	0.0	0.0	33.3	50.0
가정 밖 생활 기간	한 달 미만	46	54.3	8.7	2.2	8.7	4.3	6.5	15.2
	1년 미만	36	58.3	8.3	2.8	8.3	2.8	2.8	16.7
	1년 이상	11	27.3	18.2	0.0	9.1	9.1	0.0	36.4
가정 밖 생활 시작 연령	14세 미만	37	62.2	2.7	2.7	10.8	5.4	5.4	10.8
	14~15세	37	43.2	5.4	0.0	13.5	5.4	2.7	29.7
	16세 이상	24	45.8	25.0	8.3	8.3	0.0	4.2	8.3
일(아르바이트) 경험 유무	있다	53	43.4	13.2	0.0	9.4	5.7	9.4	18.9
	없다	62	51.6	8.1	6.5	14.5	1.6	3.2	14.5
지역 규모	광역시도	53	43.4	9.4	3.8	13.2	0.0	9.4	20.8
	기초 시군구	64	51.6	10.9	3.1	12.5	6.3	3.1	12.5
학교밖청소년 지원센터 이용 경험	있다	14	42.9	14.3	0.0	7.1	7.1	0.0	28.6
	없다	19	52.6	15.8	5.3	0.0	10.5	10.5	5.3
	해당 없음	80	48.8	7.5	3.8	16.3	1.3	5.0	17.5

주: 1) 배경 변인별 결과는 전체 값을 대상으로 분석한 것임.

2) 가족 유형, 가정 밖 생활 기간, 가정 밖 생활 시작 연령의 경우 무응답이 많으므로 해석에 주의가 필요함.

표 II-73. 자살 시도 유무

(단위 : %)

		사례 수(명)	최근 12개월 동안 없다	최근 12개월 동안 있다
전체		452	88.5	11.5
학교 재학 여부	학생	357	88.8	11.2
	학교 밖	95	87.4	12.6
학교 밖 경험	있다	106	87.7	12.3
	없다	346	88.7	11.3
성별	남자	224	94.2	5.8
	여자	228	82.9	17.1
연령	16세 미만	207	89.4	10.6
	16세 이상	245	87.8	12.2
기관 유형	일시·이동	149	91.3	8.7
	단기	237	86.9	13.1
	중장기·자립지원관	66	87.9	12.1
그만둔 학교급	초등학교	4	75.0	25.0
	중학교	20	85.0	15.0
	고등학교	78	88.5	11.5
	해당 없음	346	88.7	11.3
경제적 수준	상	45	93.3	6.7
	중	310	90.3	9.7
	하	96	80.2	19.8
가족 유형	양친	178	88.8	11.2
	한부모	149	82.6	17.4
	기타	38	92.1	7.9
가정 밖 생활 기간	한 달 미만	146	84.9	15.1
	1년 미만	107	83.2	16.8
	1년 이상	60	95.0	5.0
가정 밖 생활 시작 연령	14세 미만	105	81.9	18.1
	14~15세	137	89.8	10.2
	16세 이상	97	87.6	12.4
일(아르바이트) 경험 유무	있다	177	84.7	15.3
	없다	271	91.5	8.5
지역 규모	광역시도	197	85.8	14.2
	기초 시군구	255	90.6	9.4
학교밖청소년지원센터 이용 경험	있다	48	91.7	8.3
	없다	47	85.1	14.9
	해당 없음	346	88.7	11.3

주: 1) 배경 변인별 결과는 전체 값을 대상으로 분석한 것임.

2) 가족 유형, 가정 밖 생활 기간, 가정 밖 생활 시작 연령의 경우 무응답이 많으므로 해석에 주의가 필요함.

#### 4. 아르바이트·취업

표 II-74. 현재 일(아르바이트) 여부

(단위 : %)

		사례 수(명)	현재 일하는 중임	이전에 일을 한 적이 있음	한 번도 일을 한 적이 없음
전체		458	15.1	24.5	60.5
학교 재학 여부	학생	364	12.1	21.7	66.2
	학교 밖	94	26.6	35.1	38.3
학교 밖 경험	있다	106	27.4	34.9	37.7
	없다	352	11.4	21.3	67.3
성별	남자	229	11.8	23.1	65.1
	여자	229	18.3	25.8	55.9
연령	16세 미만	207	6.3	15.9	77.8
	16세 이상	251	22.3	31.5	46.2
기관 유형	일시·이동	151	15.2	18.5	66.2
	단기	238	15.5	27.7	56.7
	중장기·자립지원관	69	13.0	26.1	60.9
그만둔 학교급	초등학교	4	25.0	75.0	0.0
	중학교	19	21.1	31.6	47.4
	고등학교	79	29.1	35.4	35.4
	해당 없음	352	11.4	21.3	67.3
경제적 수준	상	46	17.4	19.6	63.0
	중	311	14.1	25.1	60.8
	하	100	16.0	25.0	59.0
가족 유형	양친	178	20.8	28.1	51.1
	한부모	154	13.0	28.6	58.4
	기타	39	15.4	23.1	61.5
가정 밖 생활 기간	한 달 미만	152	9.9	29.6	60.5
	1년 미만	108	18.5	34.3	47.2
	1년 이상	60	33.3	33.3	33.3
가정 밖 생활 시작 연령	14세 미만	105	14.3	19.0	66.7
	14~15세	138	16.7	35.5	47.8
	16세 이상	103	21.4	31.1	47.6
일(아르바이트) 경험 유무	있다	181	38.1	61.9	0.0
	없다	277	0.0	0.0	100.0
지역 규모	광역시도	198	17.2	23.7	59.1
	기초 시군구	260	13.5	25.0	61.5
학교밖청소년지원센터 이용 경험	있다	48	25.0	37.5	37.5
	없다	49	30.6	30.6	38.8
	해당 없음	352	11.4	21.3	67.3

주: 1) 배경 변인별 결과는 전체 값을 대상으로 분석한 것임.

2) 가족 유형, 가정 밖 생활 기간, 가정 밖 생활 시작 연령의 경우 무응답이 많으므로 해석에 주의가 필요함.

표 II-75. 현재 일(아르바이트) 유형(복수응답)

(단위 : %)

		사례 수 (명)	전단지 돌리기	카페 서빙 등	노래방· 게임방 카운터/ 서빙	배달 서비스	물류센터 /택배상 하차	식당 주방 /서빙/ 카운터	공장/ 건설현장 노동	주점 등 유흥업소 호객, 서빙 및 접대	24시간 편의점 점원	일반 상점 판매원	오토바이, 자동차 등 정비 엔지니어	이·마용 이나 네일아트 등	주유소 주유원	기타
전체		177	13.6	20.3	7.3	4.5	8.5	64.4	5.1	1.7	6.8	4.0	0.0	2.3	0.6	19.8
학교 재학 여부	학생	120	11.7	16.7	6.7	1.7	4.2	65.8	4.2	0.8	4.2	2.5	0.0	2.5	0.0	20.0
	학교 밖	57	17.5	28.1	8.8	10.5	17.5	61.4	7.0	3.5	12.3	7.0	0.0	1.8	1.8	19.3
학교 밖 경험	있다	65	15.4	29.2	9.2	9.2	15.4	63.1	6.2	3.1	12.3	6.2	0.0	3.1	1.5	16.9
	없다	112	12.5	15.2	6.3	1.8	4.5	65.2	4.5	0.9	3.6	2.7	0.0	1.8	0.0	21.4
성별	남자	78	15.4	10.3	6.4	5.1	17.9	65.4	9.0	1.3	3.8	2.6	0.0	0.0	1.3	17.9
	여자	99	12.1	28.3	8.1	4.0	1.0	63.6	2.0	2.0	9.1	5.1	0.0	4.0	0.0	21.2
연령	16세 미만	45	8.9	17.8	4.4	4.4	2.2	60.0	0.0	0.0	4.4	0.0	0.0	2.2	0.0	20.0
	16세 이상	132	15.2	21.2	8.3	4.5	10.6	65.9	6.8	2.3	7.6	5.3	0.0	2.3	0.8	19.7
기관 유형	일시·이동	48	27.1	14.6	12.5	10.4	18.8	68.8	8.3	6.3	8.3	4.2	0.0	2.1	2.1	16.7
	단기	102	6.9	22.5	3.9	2.0	4.9	64.7	3.9	0.0	5.9	2.0	0.0	1.0	0.0	21.6
	중장기·자립지원관	27	14.8	22.2	11.1	3.7	3.7	55.6	3.7	0.0	7.4	11.1	0.0	7.4	0.0	18.5
그만둔 학교급	초등학교	4	25.0	25.0	0.0	0.0	0.0	75.0	0.0	0.0	0.0	0.0	0.0	25.0	0.0	0.0
	중학교	10	10.0	20.0	0.0	20.0	0.0	50.0	0.0	0.0	0.0	0.0	0.0	10.0	0.0	20.0
	고등학교	50	16.0	32.0	12.0	8.0	20.0	66.0	8.0	4.0	16.0	8.0	0.0	0.0	2.0	16.0
	해당 없음	112	12.5	15.2	6.3	1.8	4.5	65.2	4.5	0.9	3.6	2.7	0.0	1.8	0.0	21.4

		사례 수 (명)	전단지 돌리기	카페 서빙 등	노래방· 게임방 카운터/ 서빙	배달 서비스	물류센터 /택배상 하차	식당 주방 /서빙/ 카운터	공장/ 건설현장 노동	주점 등 유흥업소 호객, 서빙 및 접대	24시간 편의점 점원	일반 상점 판매원	오토바이, 자동차 등 정비 엔지니어	아·미용 이나 네일아트 등	주유소 주유원	기타
경제적 수준	상	17	23.5	23.5	5.9	0.0	0.0	58.8	0.0	0.0	0.0	0.0	0.0	5.9	0.0	23.5
	중	120	12.5	16.7	5.8	5.8	10.0	65.8	5.8	2.5	6.7	5.0	0.0	1.7	0.8	18.3
	하	39	12.8	28.2	12.8	2.6	7.7	64.1	5.1	0.0	7.7	2.6	0.0	2.6	0.0	23.1
가족 유형	양친	85	14.1	21.2	8.2	5.9	11.8	70.6	5.9	3.5	8.2	4.7	0.0	2.4	1.2	16.5
	한부모	63	11.1	19.0	7.9	4.8	3.2	60.3	4.8	0.0	3.2	1.6	0.0	0.0	0.0	23.8
	기타	15	20.0	33.3	6.7	0.0	6.7	46.7	0.0	0.0	20.0	13.3	0.0	6.7	0.0	33.3
가정 밖 생활 기간	한 달 미만	59	18.6	20.3	5.1	3.4	5.1	62.7	3.4	1.7	5.1	3.4	0.0	1.7	0.0	16.9
	1년 미만	56	8.9	16.1	8.9	3.6	8.9	64.3	1.8	1.8	3.6	1.8	0.0	1.8	0.0	23.2
	1년 이상	39	15.4	30.8	7.7	7.7	12.8	71.8	12.8	2.6	12.8	10.3	0.0	2.6	2.6	15.4
가정 밖 생활 시작 연령	14세 미만	35	8.6	25.7	8.6	2.9	2.9	68.6	0.0	0.0	5.7	5.7	0.0	8.6	0.0	22.9
	14~15세	70	12.9	18.6	7.1	5.7	7.1	61.4	4.3	0.0	4.3	1.4	0.0	0.0	0.0	21.4
	16세 이상	53	18.9	18.9	7.5	5.7	11.3	69.8	7.5	5.7	9.4	7.5	0.0	0.0	1.9	18.9
일(아르바이트) 경험 유무	있다	177	13.6	20.3	7.3	4.5	8.5	64.4	5.1	1.7	6.8	4.0	0.0	2.3	0.6	19.8
	없다	0	0.0	0.0	0.0	0.0	0.0	0.0	0.0	0.0	0.0	0.0	0.0	0.0	0.0	0.0
지역 규모	광역시도	78	16.7	16.7	9.0	3.8	12.8	67.9	2.6	3.8	5.1	6.4	0.0	2.6	1.3	24.4
	기초 시군구	99	11.1	23.2	6.1	5.1	5.1	61.6	7.1	0.0	8.1	2.0	0.0	2.0	0.0	16.2
학교밖청소년 지원센터 이용 경험	있다	30	13.3	30.0	3.3	0.0	16.7	63.3	6.7	0.0	10.0	6.7	0.0	0.0	0.0	26.7
	없다	29	17.2	27.6	13.8	13.8	10.3	62.1	3.4	3.4	13.8	3.4	0.0	6.9	0.0	6.9
	해당 없음	112	12.5	15.2	6.3	1.8	4.5	65.2	4.5	0.9	3.6	2.7	0.0	1.8	0.0	21.4

주: 1) 배경 변인별 결과는 전체 값을 대상으로 분석한 것임.

2) 가족 유형, 가정 밖 생활 기간, 가정 밖 생활 시작 연령의 경우 무응답이 많으므로 해석에 주의가 필요함.

표 II-76. 일(아르바이트) 이유(복수응답)

(단위 : %)

		사례 수(명)	생활비를 벌기 위해서	미래 거주지 마련을 위해서	학비를 벌기 위해서	직업 준비를 위해	유형비를 마련하기 위해	호기심에	주위의 권유로	사회 경험을 쌓기 위해서	현재/미래 직업을 구하는 데 도움이 되어서	기타
전체		177	87.0	19.2	7.9	9.6	7.9	9.6	5.1	37.3	13.0	5.1
학교 재학 여부	학생	120	85.0	12.5	7.5	6.7	5.0	8.3	5.0	38.3	9.2	5.8
	학교 밖	57	91.2	33.3	8.8	15.8	14.0	12.3	5.3	35.1	21.1	3.5
학교 밖 경험	있다	65	89.2	32.3	7.7	13.8	13.8	10.8	7.7	33.8	18.5	3.1
	없다	112	85.7	11.6	8.0	7.1	4.5	8.9	3.6	39.3	9.8	6.3
성별	남자	79	92.4	12.7	7.6	5.1	7.6	11.4	6.3	41.8	12.7	7.6
	여자	98	82.7	24.5	8.2	13.3	8.2	8.2	4.1	33.7	13.3	3.1
연령	16세 미만	44	77.3	9.1	4.5	11.4	0.0	13.6	4.5	27.3	9.1	11.4
	16세 이상	133	90.2	22.6	9.0	9.0	10.5	8.3	5.3	40.6	14.3	3.0
기관 유형	일시·이동	50	84.0	12.0	2.0	8.0	12.0	16.0	2.0	40.0	12.0	12.0
	단기	100	89.0	22.0	8.0	8.0	4.0	8.0	7.0	33.0	15.0	3.0
	중장기·자립지원관	27	85.2	22.2	18.5	18.5	14.8	3.7	3.7	48.1	7.4	0.0
그만둔 학교급	초등학교	4	75.0	25.0	0.0	0.0	0.0	0.0	50.0	25.0	25.0	0.0
	중학교	10	90.0	30.0	10.0	30.0	20.0	10.0	10.0	20.0	20.0	0.0
	고등학교	50	92.0	34.0	8.0	12.0	14.0	12.0	4.0	38.0	18.0	2.0
	해당 없음	112	85.7	11.6	8.0	7.1	4.5	8.9	3.6	39.3	9.8	6.3

		사례 수(명)	생활비를 받기 위해서	미래 거주지 마련을 위해서	학비를 받기 위해서	직업 준비를 위해	유형비를 마련하기 위해	호기심에	주위의 권유로	사회 경험을 쌓기 위해서	현재/미래 직업을 구하는 데 도움이 되어서	기타
경제적 수준	상	17	70.6	11.8	0.0	11.8	0.0	5.9	0.0	23.5	5.9	23.5
	중	118	89.0	20.3	8.5	9.3	8.5	11.9	2.5	39.0	14.4	2.5
	하	41	90.2	19.5	7.3	9.8	9.8	4.9	14.6	39.0	12.2	4.9
가족 유형	양친	85	92.9	25.9	5.9	10.6	12.9	14.1	5.9	43.5	18.8	3.5
	한부모	62	83.9	17.7	9.7	9.7	4.8	4.8	6.5	27.4	8.1	3.2
	기타	15	86.7	6.7	13.3	13.3	0.0	6.7	0.0	40.0	13.3	0.0
가정 밖 생활 기간	한 달 미만	59	88.1	15.3	6.8	11.9	3.4	10.2	3.4	27.1	13.6	5.1
	1년 미만	57	89.5	17.5	7.0	5.3	8.8	14.0	7.0	40.4	14.0	0.0
	1년 이상	39	94.9	30.8	7.7	12.8	15.4	5.1	2.6	41.0	7.7	2.6
가정 밖 생활 시작 연령	14세 미만	34	82.4	17.6	2.9	8.8	2.9	11.8	11.8	29.4	8.8	2.9
	14~15세	72	90.3	18.1	4.2	12.5	6.9	8.3	2.8	37.5	15.3	4.2
	16세 이상	52	92.3	25.0	17.3	9.6	15.4	11.5	5.8	34.6	15.4	3.8
일(아르바이트) 경험 유무	있다	177	87.0	19.2	7.9	9.6	7.9	9.6	5.1	37.3	13.0	5.1
	없다	0	0.0	0.0	0.0	0.0	0.0	0.0	0.0	0.0	0.0	0.0
지역 규모	광역시도	79	87.3	25.3	7.6	10.1	13.9	13.9	5.1	48.1	16.5	5.1
	기초 시군구	98	86.7	14.3	8.2	9.2	3.1	6.1	5.1	28.6	10.2	5.1
학교밖청소년지원센터 이용 경험	있다	30	93.3	33.3	6.7	20.0	10.0	10.0	3.3	46.7	26.7	3.3
	없다	29	82.8	27.6	10.3	10.3	17.2	6.9	10.3	20.7	10.3	3.4
	해당 없음	112	85.7	11.6	8.0	7.1	4.5	8.9	3.6	39.3	9.8	6.3

주: 1) 배경 변인별 결과는 전체 값을 대상으로 분석한 것임.

2) 가족 유형, 가정 밖 생활 기간, 가정 밖 생활 시작 연령의 경우 무응답이 많으므로 해석에 주의가 필요함.

표 II-77. 구직 시 어려움(복수응답)

(단위 : %)

		사례 수 (명)	주소지 불분명, 찾은 변경	보호자 동의서를 제출할 수 없음	휴대 전화기 없음	집을 나왔다는 편견	학교를 중 도에 그만 둔 것에 대한 편견	적성을 잘 모름	학력 부족	기술, 자격 부족	취업정보 부족	건강이 나빠서	기타	경험한 적 없음
전체		447	1.6	25.1	4.3	5.6	5.4	8.1	9.8	12.1	9.4	1.8	6.0	54.4
학교 재학 여부	학생	354	0.3	22.6	2.8	4.5	1.4	7.6	8.2	11.0	9.3	2.0	5.4	61.3
	학교 밖	93	6.5	34.4	9.7	9.7	20.4	9.7	16.1	16.1	9.7	1.1	8.6	28.0
학교 밖 경험	있다	106	5.7	34.0	9.4	9.4	17.9	9.4	16.0	15.1	10.4	1.9	8.5	30.2
	없다	341	0.3	22.3	2.6	4.4	1.5	7.6	7.9	11.1	9.1	1.8	5.3	61.9
성별	남자	224	1.8	24.1	5.8	6.3	6.3	8.9	9.8	9.8	8.5	1.8	4.9	55.4
	여자	223	1.3	26.0	2.7	4.9	4.5	7.2	9.9	14.3	10.3	1.8	7.2	53.4
연령	16세 미만	198	1.0	22.2	2.0	4.0	3.0	6.6	8.1	9.1	5.1	1.5	4.0	67.2
	16세 이상	249	2.0	27.3	6.0	6.8	7.2	9.2	11.2	14.5	12.9	2.0	7.6	44.2
기관 유형	일시·이동	148	2.7	15.5	0.7	2.0	7.4	10.1	12.2	12.8	11.5	2.0	5.4	58.1
	단기	229	0.9	31.4	6.6	8.7	5.7	6.6	7.9	11.4	7.0	2.2	6.1	52.4
	중장기·자립지원관	70	1.4	24.3	4.3	2.9	0.0	8.6	11.4	12.9	12.9	0.0	7.1	52.9
그만둔 학교급	초등학교	4	0.0	75.0	0.0	25.0	0.0	25.0	0.0	0.0	0.0	0.0	25.0	25.0
	중학교	20	10.0	40.0	15.0	10.0	20.0	5.0	10.0	5.0	0.0	0.0	0.0	45.0
	고등학교	79	5.1	31.6	8.9	8.9	19.0	10.1	19.0	19.0	13.9	2.5	8.9	24.1
	해당 없음	341	0.3	22.3	2.6	4.4	1.5	7.6	7.9	11.1	9.1	1.8	5.3	61.9



		사례 수 (명)	주소지 불 분명, 찾은 변경	보호자 동의서를 제출할 수 없음	휴대 전화기 없음	집을 나왔다는 편견	학교를 중 도에 그만 둔 것에 대한 편견	적성을 잘 모름	학력 부족	기술, 자격 부족	취업정보 부족	건강이 나빠서	기타	경험한 적 없음
경제적 수준	상	45	0.0	22.2	2.2	2.2	0.0	4.4	2.2	11.1	0.0	0.0	6.7	80.0
	중	306	1.3	23.5	2.9	6.2	5.6	9.5	11.1	12.1	11.4	1.6	5.9	52.3
	하	95	3.2	30.5	9.5	5.3	7.4	5.3	9.5	11.6	7.4	3.2	6.3	49.5
가족 유형	양친	176	2.3	30.1	6.3	6.3	7.4	9.7	11.9	13.6	10.8	1.7	8.5	46.6
	한부모	150	2.0	24.7	4.0	5.3	4.0	6.7	8.0	12.7	10.0	2.7	4.7	54.0
	기타	38	0.0	28.9	5.3	15.8	7.9	7.9	7.9	15.8	7.9	0.0	2.6	44.7
가정 밖 생활 기간	한 달 미만	149	0.7	24.8	2.7	4.0	5.4	9.4	10.7	13.4	12.8	2.0	6.0	52.3
	1년 미만	107	2.8	32.7	4.7	9.3	6.5	8.4	14.0	12.1	10.3	1.9	7.5	43.0
	1년 이상	59	5.1	39.0	15.3	6.8	5.1	6.8	8.5	18.6	5.1	3.4	10.2	35.6
가정 밖 생활 시작 연령	14세 미만	103	1.9	24.3	4.9	4.9	3.9	8.7	5.8	6.8	4.9	3.9	5.8	61.2
	14~15세	137	2.2	33.6	5.1	6.6	5.8	6.6	11.7	13.1	7.3	0.7	6.6	48.9
	16세 이상	102	1.0	24.5	5.9	8.8	6.9	10.8	11.8	18.6	18.6	2.0	8.8	39.2
일(아르바이트) 경험 유무	있다	178	3.9	31.5	5.1	9.6	7.9	6.2	15.2	18.5	8.4	2.8	12.4	36.0
	없다	264	0.0	20.5	3.8	2.7	3.0	9.1	6.1	8.0	9.8	1.1	1.9	67.4
지역 규모	광역시도	191	2.1	24.6	3.1	5.2	4.7	11.0	12.0	14.1	11.5	3.1	5.8	50.3
	기초 시군구	256	1.2	25.4	5.1	5.9	5.9	5.9	8.2	10.5	7.8	0.8	6.3	57.4
학교밖청소년지원 센터 이용 경험	있다	47	6.4	36.2	8.5	14.9	14.9	10.6	21.3	14.9	6.4	2.1	10.6	27.7
	없다	49	6.1	32.7	12.2	6.1	20.4	8.2	14.3	12.2	12.2	0.0	6.1	32.7
	해당 없음	341	0.3	22.3	2.6	4.4	1.5	7.6	7.9	11.1	9.1	1.8	5.3	61.9

주: 1) 배경 변인별 결과는 전체 값을 대상으로 분석한 것임.

2) 가족 유형, 가정 밖 생활 기간, 가정 밖 생활 시작 연령의 경우 무응답이 많으므로 해석에 주의가 필요함.

## 5. 경제적 상황

표 II-78. 가정 경제 수준

(단위 : %, 점)

		사례 수(명)	① 매우 못 산다	②	③	④ 보통 수준	⑤	⑥	⑦ 매우 잘 산다	평균	표준 편차
<b>전체</b>		<b>462</b>	<b>7.4</b>	<b>14.3</b>	<b>19.9</b>	<b>36.6</b>	<b>11.9</b>	<b>5.8</b>	<b>4.1</b>	<b>3.65</b>	<b>1.43</b>
학교 재학 여부	학생	366	7.4	14.5	20.2	36.1	11.5	6.3	4.1	3.65	1.44
	학교 밖	96	7.3	13.5	18.8	38.5	13.5	4.2	4.2	3.67	1.40
학교 밖 경험	있다	109	7.3	15.6	20.2	37.6	11.9	3.7	3.7	3.57	1.38
	없다	353	7.4	13.9	19.8	36.3	11.9	6.5	4.2	3.68	1.44
성별	남자	230	6.5	11.3	17.8	38.7	13.5	7.8	4.3	3.82	1.43
	여자	232	8.2	17.2	22.0	34.5	10.3	3.9	3.9	3.49	1.41
연령	16세 미만	207	5.3	16.4	15.0	38.2	12.6	6.8	5.8	3.80	1.47
	16세 이상	255	9.0	12.5	23.9	35.3	11.4	5.1	2.7	3.54	1.38
기관 유형	일시·이동	154	1.9	7.1	13.0	40.9	21.4	7.8	7.8	4.27	1.32
	단기	239	8.4	17.2	23.8	33.9	8.8	5.4	2.5	3.44	1.38
	중장기·자립지원관	69	15.9	20.3	21.7	36.2	1.4	2.9	1.4	3.01	1.33
그만둔 학교급	초등학교	4	0.0	50.0	25.0	25.0	0.0	0.0	0.0	2.75	0.96
	중학교	21	4.8	14.3	28.6	38.1	14.3	0.0	0.0	3.43	1.08
	고등학교	80	8.8	15.0	18.8	37.5	11.3	3.8	5.0	3.59	1.46
	해당 없음	353	7.4	13.9	19.8	36.3	11.9	6.5	4.2	3.68	1.44
경제적 수준	상	46	0.0	0.0	0.0	0.0	0.0	58.7	41.3	6.41	0.50
	중	316	0.0	0.0	29.1	53.5	17.4	0.0	0.0	3.88	0.67
	하	100	34.0	66.0	0.0	0.0	0.0	0.0	0.0	1.66	0.48
가족 유형	양친	180	5.0	13.3	16.1	43.3	12.8	5.6	3.9	3.78	1.34
	한부모	154	13.0	21.4	26.0	29.9	3.2	4.5	1.9	3.10	1.37
	기타	39	10.3	17.9	28.2	28.2	10.3	5.1	0.0	3.26	1.31
가정 밖 생활 기간	한 달 미만	152	6.6	13.8	17.1	43.4	11.2	6.6	1.3	3.64	1.30
	1년 미만	110	8.2	16.4	29.1	31.8	8.2	3.6	2.7	3.37	1.33
	1년 이상	60	13.3	18.3	23.3	31.7	3.3	5.0	5.0	3.28	1.54
가정 밖 생활 시작 연령	14세 미만	106	7.5	17.9	26.4	34.0	6.6	5.7	1.9	3.39	1.33
	14~15세	139	7.9	19.4	17.3	38.1	9.4	3.6	4.3	3.50	1.43
	16세 이상	103	8.7	7.8	23.3	40.8	10.7	7.8	1.0	3.64	1.31
일(아르바이트) 경험 유무	있다	180	9.4	13.3	24.4	31.1	12.2	7.2	2.2	3.54	1.43
	없다	277	6.1	15.2	17.0	39.4	11.9	5.1	5.4	3.73	1.44
지역 규모	광역시도	201	8.5	12.9	20.4	38.8	10.9	5.0	3.5	3.60	1.40
	기초 시군구	261	6.5	15.3	19.5	34.9	12.6	6.5	4.6	3.70	1.45
학교밖청소년 지원센터 이용 경험	있다	48	10.4	16.7	16.7	35.4	12.5	4.2	4.2	3.52	1.50
	없다	50	6.0	16.0	24.0	42.0	8.0	2.0	2.0	3.44	1.21
	해당 없음	353	7.4	13.9	19.8	36.3	11.9	6.5	4.2	3.68	1.44

주: 1) 배경 변인별 결과는 전체 값을 대상으로 분석한 것임.

2) 가족 유형, 가정 밖 생활 기간, 가정 밖 생활 시작 연령의 경우 무응답이 많으므로 해석에 주의가 필요함.

표 II-79. 응답자 경제 상황(저축)

(단위 : %)

		사례 수(명)	저축을 한다	저축하지 않는다
전체		454	32.4	67.6
학교 재학 여부	학생	358	32.7	67.3
	학교 밖	96	31.3	68.8
학교 밖 경험	있다	108	31.5	68.5
	없다	346	32.7	67.3
성별	남자	224	32.1	67.9
	여자	230	32.6	67.4
연령	16세 미만	204	28.4	71.6
	16세 이상	250	35.6	64.4
기관 유형	일시·이동	152	31.6	68.4
	단기	235	26.4	73.6
	중장기·자립지원관	67	55.2	44.8
그만둔 학교급	초등학교	4	50.0	50.0
	중학교	21	28.6	71.4
	고등학교	79	32.9	67.1
	해당 없음	346	32.7	67.3
경제적 수준	상	46	37.0	63.0
	중	310	31.3	68.7
	하	97	33.0	67.0
가족 유형	양친	180	33.9	66.1
	한부모	149	28.9	71.1
	기타	38	34.2	65.8
가정 밖 생활 기간	한 달 미만	151	32.5	67.5
	1년 미만	107	21.5	78.5
	1년 이상	60	38.3	61.7
가정 밖 생활 시작 연령	14세 미만	105	31.4	68.6
	14~15세	138	26.8	73.2
	16세 이상	101	32.7	67.3
일(아르바이트) 경험 유무	있다	178	32.6	67.4
	없다	271	32.1	67.9
지역 규모	광역시도	197	31.0	69.0
	기초 시군구	257	33.5	66.5
학교밖청소년지원센터 이용 경험	있다	48	39.6	60.4
	없다	49	22.4	77.6
	해당 없음	346	32.7	67.3

주: 1) 배경 변인별 결과는 전체 값을 대상으로 분석한 것임.

2) 가족 유형, 가정 밖 생활 기간, 가정 밖 생활 시작 연령의 경우 무응답이 많으므로 해석에 주의가 필요함.

표 II-80. 저축 금액

(단위 : %)

		사례 수(명)	10만 원 미만	10~50만 원 미만	50~100만 원 미만	100만 원 이상
전체		125	16.0	26.4	11.2	46.4
학교 재학 여부	학생	98	17.3	26.5	13.3	42.9
	학교 밖	27	11.1	25.9	3.7	59.3
학교 밖 경험	있다	30	13.3	26.7	3.3	56.7
	없다	95	16.8	26.3	13.7	43.2
성별	남자	62	16.1	25.8	8.1	50.0
	여자	63	15.9	27.0	14.3	42.9
연령	16세 미만	46	17.4	39.1	8.7	34.8
	16세 이상	79	15.2	19.0	12.7	53.2
기관 유형	일시·이동	41	12.2	34.1	7.3	46.3
	단기	51	17.6	21.6	13.7	47.1
	중장기·자립지원관	33	18.2	24.2	12.1	45.5
그만둔 학교급	초등학교	1	0.0	0.0	0.0	100.0
	중학교	4	25.0	0.0	0.0	75.0
	고등학교	25	12.0	32.0	4.0	52.0
	해당 없음	95	16.8	26.3	13.7	43.2
경제적 수준	상	15	0.0	20.0	13.3	66.7
	중	85	16.5	29.4	9.4	44.7
	하	24	20.8	20.8	16.7	41.7
가족 유형	양친	52	13.5	30.8	11.5	44.2
	한부모	39	23.1	25.6	7.7	43.6
	기타	10	10.0	0.0	30.0	60.0
가정 밖 생활 기간	한 달 미만	41	26.8	29.3	12.2	31.7
	1년 미만	21	14.3	19.0	19.0	47.6
	1년 이상	21	4.8	19.0	4.8	71.4
가정 밖 생활 시작 연령	14세 미만	29	17.2	31.0	13.8	37.9
	14~15세	30	16.7	26.7	16.7	40.0
	16세 이상	30	23.3	16.7	3.3	56.7
일(아르바이트) 경험 유무	있다	50	8.0	16.0	14.0	62.0
	없다	73	21.9	34.2	8.2	35.6
지역 규모	광역시도	55	18.2	21.8	14.5	45.5
	기초 시군구	70	14.3	30.0	8.6	47.1
학교밖청소년 지원센터 이용 경험	있다	16	6.3	31.3	6.3	56.3
	없다	11	18.2	27.3	0.0	54.5
	해당 없음	95	16.8	26.3	13.7	43.2

주: 1) 배경 변인별 결과는 전체 값을 대상으로 분석한 것임.

2) 가족 유형, 가정 밖 생활 기간, 가정 밖 생활 시작 연령의 경우 무응답이 많으므로 해석에 주의가 필요함.

표 II-81. 응답자 경제 상황(빛)

(단위 : %)

		사례 수(명)	빛이 있다	빛이 없다
전체		456	10.5	89.5
학교 재학 여부	학생	360	10.6	89.4
	학교 밖	96	10.4	89.6
학교 밖 경험	있다	109	10.1	89.9
	없다	347	10.7	89.3
성별	남자	224	12.5	87.5
	여자	232	8.6	91.4
연령	16세 미만	203	9.9	90.1
	16세 이상	253	11.1	88.9
기관 유형	일시·이동	151	11.9	88.1
	단기	235	9.8	90.2
	중장기·지립지원관	70	10.0	90.0
그만둔 학교급	초등학교	4	0.0	100.0
	중학교	21	4.8	95.2
	고등학교	80	12.5	87.5
	해당 없음	347	10.7	89.3
경제적 수준	상	46	10.9	89.1
	중	310	9.0	91.0
	하	99	15.2	84.8
가족 유형	양친	180	8.3	91.7
	한부모	151	9.9	90.1
	기타	39	17.9	82.1
가정 밖 생활 기간	한 달 미만	151	8.6	91.4
	1년 미만	109	14.7	85.3
	1년 이상	60	13.3	86.7
가정 밖 생활 시작 연령	14세 미만	105	9.5	90.5
	14~15세	139	9.4	90.6
	16세 이상	102	9.8	90.2
일(아르바이트) 경험 유무	있다	181	17.1	82.9
	없다	270	5.9	94.1
지역 규모	광역시도	198	8.1	91.9
	기초 시군구	258	12.4	87.6
학교밖청소년지원센터 이용 경험	있다	48	10.4	89.6
	없다	50	10.0	90.0
	해당 없음	347	10.7	89.3

주: 1) 배경 변인별 결과는 전체 값을 대상으로 분석한 것임.

2) 가족 유형, 가정 밖 생활 기간, 가정 밖 생활 시작 연령의 경우 무응답이 많으므로 해석에 주의가 필요함.

표 II-82. 빗 금액

(단위 : %)

		사례 수(명)	10만 원 미만	10~50만 원 미만	50~100만 원 미만	100만 원 이상
	전체	45	37.8	33.3	8.9	20.0
학교 재학 여부	학생	35	45.7	37.1	5.7	11.4
	학교 밖	10	10.0	20.0	20.0	50.0
학교 밖 경험	있다	11	18.2	18.2	18.2	45.5
	없다	34	44.1	38.2	5.9	11.8
성별	남자	26	34.6	34.6	15.4	15.4
	여자	19	42.1	31.6	0.0	26.3
연령	16세 미만	19	57.9	26.3	5.3	10.5
	16세 이상	26	23.1	38.5	11.5	26.9
기관 유형	일시·이동	18	38.9	22.2	5.6	33.3
	단기	21	38.1	33.3	14.3	14.3
	중장기·자립지원관	6	33.3	66.7	0.0	0.0
그만둔 학교급	초등학교	0	0.0	0.0	0.0	0.0
	중학교	1	0.0	0.0	0.0	100.0
	고등학교	10	20.0	20.0	20.0	40.0
	해당 없음	34	44.1	38.2	5.9	11.8
경제적 수준	상	5	0.0	60.0	20.0	20.0
	중	26	57.7	23.1	3.8	15.4
	하	14	14.3	42.9	14.3	28.6
가족 유형	양친	13	30.8	30.8	0.0	38.5
	한부모	15	20.0	40.0	13.3	26.7
	기타	7	57.1	28.6	14.3	0.0
가정 밖 생활 기간	한 달 미만	13	46.2	38.5	0.0	15.4
	1년 미만	15	40.0	33.3	20.0	6.7
	1년 이상	7	0.0	28.6	0.0	71.4
가정 밖 생활 시작 연령	14세 미만	9	66.7	22.2	11.1	0.0
	14~15세	13	30.8	38.5	0.0	30.8
	16세 이상	10	10.0	50.0	20.0	20.0
일(아르바이트) 경험 유무	있다	29	27.6	34.5	10.3	27.6
	없다	15	53.3	33.3	6.7	6.7
지역 규모	광역시도	14	35.7	35.7	0.0	28.6
	기초 시군구	31	38.7	32.3	12.9	16.1
학교밖청소년 지원센터 이용 경험	있다	5	20.0	20.0	40.0	20.0
	없다	5	20.0	20.0	0.0	60.0
	해당 없음	34	44.1	38.2	5.9	11.8

주: 1) 배경 변인별 결과는 전체 값을 대상으로 분석한 것임.

2) 가족 유형, 가정 밖 생활 기간, 가정 밖 생활 시작 연령의 경우 무응답이 많으므로 해석에 주의가 필요함.

표 II-83. 월 평균 수입

(단위 : %)

		사례 수(명)	10만 원 미만	10~50만 원 미만	50~100만 원 미만	100만 원 이상
전체		357	28.0	56.0	9.8	6.2
학교 재학 여부	학생	283	31.1	58.0	6.4	4.6
	학교 밖	74	16.2	48.6	23.0	12.2
학교 밖 경험	있다	85	18.8	48.2	21.2	11.8
	없다	272	30.9	58.5	6.3	4.4
성별	남자	166	30.7	53.6	10.2	5.4
	여자	191	25.7	58.1	9.4	6.8
연령	16세 미만	157	32.5	60.5	5.7	1.3
	16세 이상	200	24.5	52.5	13.0	10.0
기관 유형	일시·이동	116	21.6	61.2	10.3	6.9
	단기	176	31.8	51.7	11.9	4.5
	중장기·자립지원관	65	29.2	58.5	3.1	9.2
그만둔 학교급	초등학교	4	25.0	50.0	0.0	25.0
	중학교	14	21.4	35.7	28.6	14.3
	고등학교	64	18.8	48.4	21.9	10.9
	해당 없음	272	30.9	58.5	6.3	4.4
경제적 수준	상	32	28.1	43.8	9.4	18.8
	중	250	26.8	59.6	8.4	5.2
	하	74	32.4	48.6	14.9	4.1
가족 유형	양친	146	21.9	56.2	14.4	7.5
	한부모	113	31.0	56.6	6.2	6.2
	기타	33	33.3	48.5	12.1	6.1
가정 밖 생활 기간	한 달 미만	120	24.2	63.3	7.5	5.0
	1년 미만	86	26.7	52.3	15.1	5.8
	1년 이상	51	25.5	41.2	13.7	19.6
가정 밖 생활 시작 연령	14세 미만	82	34.1	51.2	6.1	8.5
	14~15세	121	20.7	59.5	14.9	5.0
	16세 이상	72	26.4	52.8	11.1	9.7
일(아르바이트) 경험 유무	있다	145	17.9	46.9	20.7	14.5
	없다	208	34.6	62.5	2.4	0.5
지역 규모	광역시도	155	25.8	56.8	9.7	7.7
	기초 시군구	202	29.7	55.4	9.9	5.0
학교밖청소년 지원센터 이용 경험	있다	41	17.1	51.2	14.6	17.1
	없다	35	22.9	42.9	25.7	8.6
	해당 없음	272	30.9	58.5	6.3	4.4

주: 1) 본 분석은 0원, 또는 무응답을 제외하고 분석한 결과임

2) 배경 변인별 결과는 전체 값을 대상으로 분석한 것임.

3) 가족 유형, 가정 밖 생활 기간, 가정 밖 생활 시작 연령의 경우 무응답이 많으므로 해석에 주의가 필요함.

표 II-84. 수입의 출처(복수응답)

(단위 : %)

		사례 수 (명)	부모, 형제로 부터의 용돈	근로 소득	친구, 선배의 도움	쉼터 등 시설 지원	프로 그램 참여 수당	지자체 지원금	자립 지원 수당	기초 생활 수급	기타
전체		347	66.3	18.7	3.2	34.6	3.5	2.9	1.2	2.9	1.7
학교 재학 여부	학생	277	69.0	13.4	3.2	36.5	1.4	2.9	1.1	2.5	1.4
	학교 밖	70	55.7	40.0	2.9	27.1	11.4	2.9	1.4	4.3	2.9
학교 밖 경험	있다	81	54.3	38.3	2.5	32.1	9.9	3.7	1.2	3.7	2.5
	없다	266	69.9	12.8	3.4	35.3	1.5	2.6	1.1	2.6	1.5
성별	남자	160	59.4	18.8	3.8	35.6	3.1	1.3	1.3	4.4	1.9
	여자	187	72.2	18.7	2.7	33.7	3.7	4.3	1.1	1.6	1.6
연령	16세 미만	153	79.7	7.2	2.6	27.5	2.0	1.3	0.0	2.0	1.3
	16세 이상	194	55.7	27.8	3.6	40.2	4.6	4.1	2.1	3.6	2.1
기관 유형	일시·이동	110	86.4	18.2	4.5	2.7	1.8	0.9	0.9	1.8	0.0
	단기	172	59.3	21.5	2.9	45.3	4.7	2.9	1.2	2.3	2.9
	중장기·자립지원관	65	50.8	12.3	1.5	60.0	3.1	6.2	1.5	6.2	1.5
그만둔 학교급	초등학교	4	50.0	25.0	0.0	50.0	25.0	0.0	0.0	0.0	0.0
	중학교	14	35.7	42.9	7.1	28.6	7.1	0.0	0.0	7.1	0.0
	고등학교	60	56.7	40.0	1.7	33.3	10.0	5.0	1.7	3.3	3.3
	해당 없음	266	69.9	12.8	3.4	35.3	1.5	2.6	1.1	2.6	1.5
경제적 수준	상	31	71.0	12.9	3.2	25.8	3.2	3.2	3.2	6.5	6.5
	중	244	69.3	19.7	4.1	31.1	3.3	2.5	0.8	2.5	1.6
	하	71	53.5	18.3	0.0	50.7	4.2	4.2	1.4	2.8	0.0
가족 유형	양친	144	61.8	27.1	2.8	36.1	3.5	1.4	2.1	2.1	2.8
	한부모	111	65.8	12.6	1.8	46.8	3.6	5.4	0.9	0.9	0.9
	기타	29	41.4	20.7	10.3	41.4	6.9	0.0	0.0	10.3	3.4
가정 밖 생활 기간	한 달 미만	115	67.8	14.8	2.6	30.4	4.3	3.5	0.9	2.6	2.6
	1년 미만	85	62.4	22.4	7.1	44.7	4.7	2.4	0.0	0.0	1.2
	1년 이상	51	41.2	37.3	0.0	56.9	3.9	0.0	5.9	5.9	3.9
가정 밖 생활 시작 연령	14세 미만	80	70.0	16.3	2.5	41.3	2.5	1.3	1.3	2.5	3.8
	14~15세	118	62.7	21.2	5.1	36.4	5.1	1.7	1.7	2.5	1.7
	16세 이상	70	48.6	28.6	2.9	41.4	4.3	4.3	1.4	2.9	1.4
일(아르바이트) 경험 유무	있다	139	50.4	45.3	3.6	33.1	5.0	3.6	2.9	2.9	0.0
	없다	204	77.5	0.5	2.0	35.8	2.0	2.0	0.0	2.5	2.9
지역 규모	광역시도	148	60.8	18.9	2.7	39.2	4.7	4.1	2.7	2.7	2.0
	기초 시군구	199	70.4	18.6	3.5	31.2	2.5	2.0	0.0	3.0	1.5
학교밖청소년 지원센터 이용 경험	있다	38	55.3	39.5	2.6	39.5	15.8	0.0	2.6	5.3	2.6
	없다	34	50.0	41.2	0.0	29.4	2.9	2.9	0.0	0.0	2.9
	해당 없음	266	69.9	12.8	3.4	35.3	1.5	2.6	1.1	2.6	1.5

주: 1) 배경 변인별 결과는 전체 값을 대상으로 분석한 것임.

2) 가족 유형, 가정 밖 생활 기간, 가정 밖 생활 시작 연령의 경우 무응답이 많으므로 해석에 주의가 필요함.



## 6. 지지/지원체계

표 II-85. 부모의 방임/학대, 역기능적 생활사건(복수응답)

(단위 : %)

		사례 수 (명)	부모님과 떨어져서 다른 사람 집에서 살았던 적이 있다	부모님 실직으로 가정 형편이 급격히 어려워진 경우가 있다	술을 많이 마시는 등 어려움이 있는 가족이 있다	우울증, 정신질환/자살 시도 등 정신적으로 힘든 가족이 있다	구차소나 교도소에 갇힌 가족이 있다	부모님께서 아흔 여덟 살이 되어서 돌아갔었다	장애훈련 시설로 어려움을 겪은 가족이 있다	경험한 적 없음
전체		460	17.0	9.1	15.4	15.9	4.8	32.2	5.2	50.7
학교 재학 여부	학생	364	15.9	8.5	15.7	16.8	5.2	33.0	5.5	51.1
	학교 밖	96	20.8	11.5	14.6	12.5	3.1	29.2	4.2	49.0
학교 밖 경험	있다	109	22.0	12.8	14.7	13.8	3.7	32.1	3.7	46.8
	없다	351	15.4	8.0	15.7	16.5	5.1	32.2	5.7	51.9
성별	남자	228	16.7	7.5	9.2	8.3	3.5	24.1	3.9	60.5
	여자	232	17.2	10.8	21.6	23.3	6.0	40.1	6.5	40.9
연령	16세 미만	207	10.6	7.2	11.1	9.2	4.3	29.0	3.9	58.9
	16세 이상	253	22.1	10.7	19.0	21.3	5.1	34.8	6.3	43.9
기관 유형	일시·이동 단기	154	11.0	5.8	6.5	5.2	2.6	11.0	2.6	76.6
		236	18.2	8.9	17.8	21.2	5.9	41.5	5.9	38.6
	중장기·자립지원관	70	25.7	17.1	27.1	21.4	5.7	47.1	8.6	34.3
그만둔 학교급	초등학교	4	50.0	0.0	0.0	0.0	0.0	75.0	0.0	0.0
	중학교	21	14.3	23.8	23.8	14.3	4.8	42.9	4.8	28.6
	고등학교	80	23.8	11.3	13.8	15.0	3.8	28.8	3.8	51.3
	해당 없음	351	15.4	8.0	15.7	16.5	5.1	32.2	5.7	51.9
경제적 수준	상	46	8.7	0.0	8.7	8.7	2.2	13.0	4.3	69.6
	중	313	14.4	4.8	13.7	13.7	3.2	29.4	4.2	53.7
	하	100	29.0	27.0	24.0	26.0	11.0	50.0	9.0	32.0
가족 유형	양친	177	15.3	10.2	16.4	15.8	4.0	23.2	0.6	50.8
	한부모	154	24.7	12.3	22.1	24.0	8.4	58.4	11.7	25.3
	기타	40	27.5	7.5	15.0	17.5	2.5	30.0	10.0	52.5
가정 밖 생활 기간	한 달 미만	152	18.4	8.6	13.2	17.1	3.3	44.1	4.6	42.8
	1년 미만	109	24.8	12.8	22.0	22.0	10.1	34.9	9.2	38.5
	1년 이상	59	30.5	15.3	22.0	23.7	6.8	45.8	6.8	25.4
가정 밖 생활 시작 연령	14세 미만	106	17.9	8.5	17.9	18.9	4.7	38.7	3.8	39.6
	14~15세	138	21.7	13.0	21.7	21.7	7.2	37.0	8.7	38.4
	16세 이상	101	21.8	9.9	12.9	15.8	2.0	40.6	5.9	43.6
일(아르바이트)	있다	180	27.2	12.2	20.6	21.1	5.6	42.8	7.8	36.1
경험 유무	없다	275	10.2	7.3	12.4	12.7	4.4	25.5	3.6	60.0
지역 규모	광역시도	199	20.6	11.1	15.1	20.1	5.0	27.6	6.5	49.7
	기초 시군구	261	14.2	7.7	15.7	12.6	4.6	35.6	4.2	51.3
학교밖청소년 지원센터 이용 경험	있다	48	27.1	16.7	18.8	18.8	6.3	33.3	6.3	39.6
	없다	50	20.0	10.0	14.0	10.0	2.0	34.0	2.0	48.0
이용 경험	해당 없음	351	15.4	8.0	15.7	16.5	5.1	32.2	5.7	51.9

주: 1) 배경 변인별 결과는 전체 값을 대상으로 분석한 것임.

2) 가족 유형, 가정 밖 생활 기간, 가정 밖 생활 시작 연령의 경우 무응답이 많으므로 해석에 주의가 필요함.

표 II-86. 현재 부모님(보호자) 태도: 1) 나와 주기적으로 연락을 한다

(단위 : %, 점)

		사례 수 (명)	전혀 그렇지 않다	그렇지 않다	그렇다	매우 그렇다	평균	표준 편차
전체		458	16.4	17.0	37.8	28.8	2.79	1.04
학교 재학 여부	학생	364	14.3	15.4	39.3	31.0	2.87	1.01
	학교 밖	94	24.5	23.4	31.9	20.2	2.48	1.07
학교 밖 경험	있다	107	24.3	21.5	33.6	20.6	2.50	1.08
	없다	351	14.0	15.7	39.0	31.3	2.88	1.01
성별	남자	226	16.4	17.3	39.8	26.5	2.77	1.02
	여자	232	16.4	16.8	35.8	31.0	2.81	1.05
연령	16세 미만	206	10.2	16.0	35.9	37.9	3.01	0.98
	16세 이상	252	21.4	17.9	39.3	21.4	2.61	1.05
기관 유형	일시·이동	151	6.0	10.6	32.5	51.0	3.28	0.88
	단기	237	21.9	18.6	42.2	17.3	2.55	1.02
	중장기·자립지원관	70	20.0	25.7	34.3	20.0	2.54	1.03
그만둔 학교급	초등학교	4	25.0	0.0	75.0	0.0	2.50	1.00
	중학교	20	35.0	30.0	25.0	10.0	2.10	1.02
	고등학교	79	22.8	20.3	35.4	21.5	2.56	1.07
	해당 없음	351	14.0	15.7	39.0	31.3	2.88	1.01
경제적 수준	상	46	19.6	6.5	15.2	58.7	3.13	1.20
	중	311	13.8	12.9	44.4	28.9	2.88	0.98
	하	100	23.0	34.0	28.0	15.0	2.35	1.00
가족 유형	양친	177	16.9	16.9	42.9	23.2	2.72	1.00
	한부모	153	18.3	22.9	41.8	17.0	2.58	0.98
	기타	40	30.0	22.5	30.0	17.5	2.35	1.10
가정 밖 생활 기간	한 달 미만	151	13.2	13.9	44.4	28.5	2.88	0.97
	1년 미만	109	24.8	23.9	33.9	17.4	2.44	1.05
	1년 이상	59	28.8	27.1	35.6	8.5	2.24	0.97
가정 밖 생활 시작 연령	14세 미만	105	18.1	17.1	43.8	21.0	2.68	1.00
	14~15세	138	18.8	20.3	37.7	23.2	2.65	1.04
	16세 이상	102	22.5	17.6	42.2	17.6	2.55	1.03
일(아르바이트) 경험 유무	있다	180	24.4	23.3	34.4	17.8	2.46	1.05
	없다	273	11.4	12.5	40.3	35.9	3.01	0.97
지역 규모	광역시도	198	20.7	15.2	37.9	26.3	2.70	1.08
	기초 시군구	260	13.1	18.5	37.7	30.8	2.86	1.00
학교밖청소년 지원센터 이용 경험	있다	48	20.8	16.7	39.6	22.9	2.65	1.06
	없다	49	30.6	24.5	32.7	12.2	2.27	1.04
	해당 없음	351	14.0	15.7	39.0	31.3	2.88	1.01

주: 1) 배경 변인별 결과는 전체 값을 대상으로 분석한 것임.

2) 가족 유형, 가정 밖 생활 기간, 가정 밖 생활 시작 연령의 경우 무응답이 많으므로 해석에 주의가 필요함.

표 II-87. 현재 부모님(보호자) 태도: 2) 나의 생활에 필요한 비용을 대고 있다

(단위 : %, 점)

		사례 수 (명)	전혀 그렇지 않다	그렇지 않다	그렇다	매우 그렇다	평균	표준 편차
전체		456	20.8	11.8	38.6	28.7	2.75	1.09
학교 재학 여부	학생	361	18.6	11.6	39.1	30.7	2.82	1.07
	학교 밖	95	29.5	12.6	36.8	21.1	2.49	1.13
학교 밖 경험	있다	108	27.8	15.7	34.3	22.2	2.51	1.12
	없다	348	18.7	10.6	39.9	30.7	2.83	1.07
성별	남자	228	25.4	12.7	36.4	25.4	2.62	1.12
	여자	228	16.2	11.0	40.8	32.0	2.89	1.03
연령	16세 미만	203	12.8	12.3	36.5	38.4	3.00	1.01
	16세 이상	253	27.3	11.5	40.3	20.9	2.55	1.10
기관 유형	일시·이동	151	9.9	7.9	33.8	48.3	3.21	0.96
	단기	237	26.2	15.2	39.2	19.4	2.52	1.08
	중장기·자립지원관	68	26.5	8.8	47.1	17.6	2.56	1.07
그만둔 학교급	초등학교	4	0.0	50.0	25.0	25.0	2.75	0.96
	중학교	21	47.6	23.8	19.0	9.5	1.90	1.04
	고등학교	79	25.3	11.4	40.5	22.8	2.61	1.10
	해당 없음	348	18.7	10.6	39.9	30.7	2.83	1.07
경제적 수준	상	46	19.6	2.2	23.9	54.3	3.13	1.17
	중	310	16.1	11.6	41.9	30.3	2.86	1.02
	하	100	36.0	17.0	35.0	12.0	2.23	1.07
가족 유형	양친	179	21.8	17.9	38.5	21.8	2.60	1.06
	한부모	152	25.7	9.2	45.4	19.7	2.59	1.08
	기타	38	31.6	7.9	47.4	13.2	2.42	1.08
가정 밖 생활 기간	한 달 미만	150	16.0	11.3	44.0	28.7	2.85	1.01
	1년 미만	110	29.1	10.9	42.7	17.3	2.48	1.09
	1년 이상	60	36.7	15.0	40.0	8.3	2.20	1.04
가정 밖 생활 시작 연령	14세 미만	103	22.3	13.6	40.8	23.3	2.65	1.07
	14~15세	139	21.6	12.9	42.4	23.0	2.67	1.06
	16세 이상	102	28.4	11.8	41.2	18.6	2.50	1.10
일(아르바이트) 경험 유무	있다	179	34.6	12.8	35.2	17.3	2.35	1.13
	없다	272	12.1	11.0	40.4	36.4	3.01	0.98
지역 규모	광역시도	197	24.4	11.2	37.6	26.9	2.67	1.12
	기초 시군구	259	18.1	12.4	39.4	30.1	2.81	1.06
학교밖청소년 지원센터 이용 경험	있다	47	25.5	10.6	40.4	23.4	2.62	1.11
	없다	50	34.0	24.0	28.0	14.0	2.22	1.07
	해당 없음	348	18.7	10.6	39.9	30.7	2.83	1.07

주: 1) 배경 변인별 결과는 전체 값을 대상으로 분석한 것임.

2) 가족 유형, 가정 밖 생활 기간, 가정 밖 생활 시작 연령의 경우 무응답이 많으므로 해석에 주의가 필요함.

표 II-88. 지원 정책 이용 여부: 1) 청소년쉼터

(단위 : %)

		사례 수(명)	없다	있다
전체		453	9.7	90.3
학교 재학 여부	학생	359	8.4	91.6
	학교 밖	94	14.9	85.1
학교 밖 경험	있다	106	14.2	85.8
	없다	347	8.4	91.6
성별	남자	224	12.1	87.9
	여자	229	7.4	92.6
연령	16세 미만	203	9.4	90.6
	16세 이상	250	10.0	90.0
기관 유형	일시·이동	146	26.0	74.0
	단기	237	2.1	97.9
	중장기·지립지원관	70	1.4	98.6
그만둔 학교급	초등학교	4	0.0	100.0
	중학교	20	5.0	95.0
	고등학교	79	15.2	84.8
	해당 없음	347	8.4	91.6
경제적 수준	상	44	13.6	86.4
	중	308	11.4	88.6
	하	100	3.0	97.0
가족 유형	양친	180	7.8	92.2
	한부모	152	0.0	100.0
	기타	39	15.4	84.6
가정 밖 생활 기간	한 달 미만	151	9.9	90.1
	1년 미만	110	2.7	97.3
	1년 이상	60	5.0	95.0
가정 밖 생활 시작 연령	14세 미만	106	3.8	96.2
	14~15세	136	4.4	95.6
	16세 이상	103	11.7	88.3
일(아르바이트) 경험 유무	있다	179	8.9	91.1
	없다	269	10.4	89.6
지역 규모	광역시도	197	12.2	87.8
	기초 시군구	256	7.8	92.2
학교밖청소년지원센터 이용 경험	있다	48	4.2	95.8
	없다	48	20.8	79.2
	해당 없음	347	8.4	91.6

주: 1) 배경 변인별 결과는 전체 값을 대상으로 분석한 것임.

2) 가족 유형, 가정 밖 생활 기간, 가정 밖 생활 시작 연령의 경우 무응답이 많으므로 해석에 주의가 필요함.

표 II-89. 지원 정책 이용 여부: 2) 학교밖청소년지원센터

(단위 : %)

		사례 수(명)	없다	있다
전체		412	70.4	29.6
학교 재학 여부	학생	328	76.5	23.5
	학교 밖	84	46.4	53.6
학교 밖 경험	있다	94	48.9	51.1
	없다	318	76.7	23.3
성별	남자	208	72.1	27.9
	여자	204	68.6	31.4
연령	16세 미만	186	71.0	29.0
	16세 이상	226	69.9	30.1
기관 유형	일시·이동	134	70.9	29.1
	단기	218	70.2	29.8
	중장기·지립지원관	60	70.0	30.0
그만둔 학교급	초등학교	4	75.0	25.0
	중학교	18	44.4	55.6
	고등학교	69	47.8	52.2
	해당 없음	318	76.7	23.3
경제적 수준	상	43	67.4	32.6
	중	282	73.8	26.2
	하	87	60.9	39.1
가족 유형	양친	165	73.3	26.7
	한부모	135	66.7	33.3
	기타	34	64.7	35.3
가정 밖 생활 기간	한 달 미만	134	72.4	27.6
	1년 미만	101	70.3	29.7
	1년 이상	57	63.2	36.8
가정 밖 생활 시작 연령	14세 미만	100	71.0	29.0
	14~15세	117	67.5	32.5
	16세 이상	93	71.0	29.0
일(아르바이트) 경험 유무	있다	165	67.9	32.1
	없다	243	72.8	27.2
지역 규모	광역시도	183	68.3	31.7
	기초 시군구	229	72.1	27.9
학교밖청소년지원센터 이용 경험	있다	43	9.3	90.7
	없다	43	90.7	9.3
	해당 없음	318	76.7	23.3

주: 1) 배경 변인별 결과는 전체 값을 대상으로 분석한 것임.

2) 가족 유형, 가정 밖 생활 기간, 가정 밖 생활 시작 연령의 경우 무응답이 많으므로 해석에 주의가 필요함.

표 II-90. 지원 정책 이용 여부 - 3) 청소년상담복지센터

(단위 : %)

		사례 수(명)	없다	있다
전체		408	63.2	36.8
학교 재학 여부	학생	325	61.2	38.8
	학교 밖	83	71.1	28.9
학교 밖 경험	있다	93	67.7	32.3
	없다	315	61.9	38.1
성별	남자	206	72.8	27.2
	여자	202	53.5	46.5
연령	16세 미만	185	64.3	35.7
	16세 이상	223	62.3	37.7
기관 유형	일시·이동	131	73.3	26.7
	단기	216	59.3	40.7
	중장기·지립지원관	61	55.7	44.3
그만둔 학교급	초등학교	4	75.0	25.0
	중학교	16	81.3	18.8
	고등학교	70	62.9	37.1
	해당 없음	315	61.9	38.1
경제적 수준	상	42	66.7	33.3
	중	275	64.4	35.6
	하	91	58.2	41.8
가족 유형	양친	163	66.3	33.7
	한부모	137	54.0	46.0
	기타	33	60.6	39.4
가정 밖 생활 기간	한 달 미만	132	64.4	35.6
	1년 미만	103	60.2	39.8
	1년 이상	57	61.4	38.6
가정 밖 생활 시작 연령	14세 미만	101	54.5	45.5
	14~15세	116	66.4	33.6
	16세 이상	92	66.3	33.7
일(아르바이트) 경험 유무	있다	164	64.6	35.4
	없다	240	62.9	37.1
지역 규모	광역시도	181	63.5	36.5
	기초 시군구	227	63.0	37.0
학교밖청소년지원센터 이용 경험	있다	42	64.3	35.7
	없다	44	70.5	29.5
	해당 없음	315	61.9	38.1

주: 1) 배경 변인별 결과는 전체 값을 대상으로 분석한 것임.

2) 가족 유형, 가정 밖 생활 기간, 가정 밖 생활 시작 연령의 경우 무응답이 많으므로 해석에 주의가 필요함.

표 II-91. 지원 정책 도움 정도: 1) 청소년쉼터

(단위 : %, 점)

		사례 수 (명)	전혀 도움이 되지 않았다	별로 도움이 되지 않았다	약간 도움이 되었다	매우 도움이 되었다	평균	표준 편차
전체		408	0.0	3.4	23.0	73.5	3.70	0.53
학교 재학 여부	학생	328	0.0	3.4	21.6	75.0	3.72	0.52
	학교 밖	80	0.0	3.8	28.8	67.5	3.64	0.56
학교 밖 경험	있다	91	0.0	3.3	26.4	70.3	3.67	0.54
	없다	317	0.0	3.5	22.1	74.4	3.71	0.53
성별	남자	197	0.0	2.0	21.3	76.6	3.75	0.48
	여자	211	0.0	4.7	24.6	70.6	3.66	0.57
연령	16세 미만	184	0.0	4.9	23.9	71.2	3.66	0.57
	16세 이상	224	0.0	2.2	22.3	75.4	3.73	0.49
기관 유형	일시·이동	108	0.0	3.7	30.6	65.7	3.62	0.56
	단기	231	0.0	4.3	21.6	74.0	3.70	0.55
	중장기·자립지원관	69	0.0	0.0	15.9	84.1	3.84	0.37
그만둔 학교급	초등학교	4	0.0	25.0	0.0	75.0	3.50	1.00
	중학교	19	0.0	5.3	31.6	63.2	3.58	0.61
	고등학교	67	0.0	0.0	26.9	73.1	3.73	0.45
	해당 없음	317	0.0	3.5	22.1	74.4	3.71	0.53
경제적 수준	상	38	0.0	2.6	21.1	76.3	3.74	0.50
	중	272	0.0	2.6	23.2	74.3	3.72	0.51
	하	97	0.0	6.2	22.7	71.1	3.65	0.60
가족 유형	양친	165	0.0	3.0	23.0	73.9	3.71	0.52
	한부모	152	0.0	5.9	23.0	71.1	3.65	0.59
	기타	33	0.0	0.0	27.3	72.7	3.73	0.45
가정 밖 생활 기간	한 달 미만	136	0.0	3.7	25.7	70.6	3.67	0.55
	1년 미만	107	0.0	2.8	29.0	68.2	3.65	0.53
	1년 이상	57	0.0	3.5	19.3	77.2	3.74	0.52
가정 밖 생활 시작 연령	14세 미만	102	0.0	4.9	26.5	68.6	3.64	0.58
	14~15세	130	0.0	5.4	20.8	73.8	3.68	0.57
	16세 이상	91	0.0	1.1	25.3	73.6	3.73	0.47
일(아르바이트) 경험 유무	있다	162	0.0	3.7	25.3	71.0	3.67	0.54
	없다	241	0.0	3.3	20.7	75.9	3.73	0.52
지역 규모	광역시도	173	0.0	4.6	24.3	71.1	3.66	0.56
	기초 시군구	235	0.0	2.6	22.1	75.3	3.73	0.50
학교밖청소년 지원센터 이용 경험	있다	46	0.0	0.0	17.4	82.6	3.83	0.38
	없다	38	0.0	7.9	36.8	55.3	3.47	0.65
	해당 없음	317	0.0	3.5	22.1	74.4	3.71	0.53

주: 1) 배경 변인별 결과는 전체 값을 대상으로 분석한 것임.

2) 가족 유형, 가정 밖 생활 기간, 가정 밖 생활 시작 연령의 경우 무응답이 많으므로 해석에 주의가 필요함.

표 II-92. 지원 정책 도움 정도: 2) 학교밖청소년지원센터

(단위 : %, 점)

		사례 수 (명)	전혀 도움이 되지 않았다	별로 도움이 되지 않았다	약간 도움이 되었다	매우 도움이 되었다	평균	표준 편차
전체		121	2.5	9.1	34.7	53.7	3.40	0.76
학교 재학 여부	학생	76	1.3	10.5	35.5	52.6	3.39	0.73
	학교 밖	45	4.4	6.7	33.3	55.6	3.40	0.81
학교 밖 경험	있다	48	4.2	8.3	33.3	54.2	3.38	0.82
	없다	73	1.4	9.6	35.6	53.4	3.41	0.72
성별	남자	58	1.7	12.1	22.4	63.8	3.48	0.78
	여자	63	3.2	6.3	46.0	44.4	3.32	0.74
연령	16세 미만	53	3.8	11.3	30.2	54.7	3.36	0.83
	16세 이상	68	1.5	7.4	38.2	52.9	3.43	0.70
기관 유형	일시·이동	39	0.0	7.7	25.6	66.7	3.59	0.64
	단기	64	4.7	12.5	42.2	40.6	3.19	0.83
	중장기·자립지원관	18	0.0	0.0	27.8	72.2	3.72	0.46
그만둔 학교급	초등학교	1	0.0	0.0	0.0	100.0	4.00	0.00
	중학교	10	10.0	10.0	40.0	40.0	3.10	0.99
	고등학교	36	0.0	8.3	33.3	58.3	3.50	0.65
	해당 없음	73	1.4	9.6	35.6	53.4	3.41	0.72
경제적 수준	상	13	7.7	0.0	30.8	61.5	3.46	0.88
	중	74	1.4	8.1	35.1	55.4	3.45	0.71
	하	34	2.9	14.7	35.3	47.1	3.26	0.83
가족 유형	양친	44	2.3	11.4	29.5	56.8	3.41	0.79
	한부모	44	4.5	9.1	45.5	40.9	3.23	0.80
	기타	12	0.0	8.3	25.0	66.7	3.58	0.67
가정 밖 생활 기간	한 달 미만	37	2.7	2.7	32.4	62.2	3.54	0.69
	1년 미만	29	3.4	24.1	34.5	37.9	3.07	0.88
	1년 이상	21	4.8	4.8	42.9	47.6	3.33	0.80
가정 밖 생활 시작 연령	14세 미만	28	7.1	7.1	39.3	46.4	3.25	0.89
	14~15세	38	0.0	10.5	34.2	55.3	3.45	0.69
	16세 이상	27	3.7	7.4	37.0	51.9	3.37	0.79
일(아르바이트) 경험 유무	있다	53	1.9	11.3	28.3	58.5	3.43	0.77
	없다	65	3.1	7.7	36.9	52.3	3.38	0.76
지역 규모	광역시도	57	1.8	14.0	31.6	52.6	3.35	0.79
	기초 시군구	64	3.1	4.7	37.5	54.7	3.44	0.73
학교밖청소년 지원센터 이용 경험	있다	39	0.0	10.3	28.2	61.5	3.51	0.68
	없다	4	50.0	0.0	50.0	0.0	2.00	1.15
	해당 없음	73	1.4	9.6	35.6	53.4	3.41	0.72

주: 1) 배경 변인별 결과는 전체 값을 대상으로 분석한 것임.

2) 가족 유형, 가정 밖 생활 기간, 가정 밖 생활 시작 연령의 경우 무응답이 많으므로 해석에 주의가 필요함.



표 II-93. 지원 정책 도움 정도: 3) 청소년상담복지센터

(단위 : %, 점)

		사례 수 (명)	전혀 도움이 되지 않았다	별로 도움이 되지 않았다	약간 도움이 되었다	매우 도움이 되었다	평균	표준 편차
전체		147	4.8	11.6	39.5	44.2	3.23	0.84
학교 재학 여부	학생	124	4.8	10.5	41.1	43.5	3.23	0.83
	학교 밖	23	4.3	17.4	30.4	47.8	3.22	0.90
학교 밖 경험	있다	29	6.9	13.8	37.9	41.4	3.14	0.92
	없다	118	4.2	11.0	39.8	44.9	3.25	0.82
성별	남자	56	3.6	8.9	37.5	50.0	3.34	0.79
	여자	91	5.5	13.2	40.7	40.7	3.16	0.86
연령	16세 미만	66	6.1	7.6	40.9	45.5	3.26	0.85
	16세 이상	81	3.7	14.8	38.3	43.2	3.21	0.83
기관 유형	일시·이동	33	0.0	9.1	27.3	63.6	3.55	0.67
	단기	87	6.9	13.8	42.5	36.8	3.09	0.88
	중장기·자립지원관	27	3.7	7.4	44.4	44.4	3.30	0.78
그만둔 학교급	초등학교	1	0.0	0.0	0.0	100.0	4.00	0.00
	중학교	3	0.0	0.0	66.7	33.3	3.33	0.58
	고등학교	25	8.0	16.0	36.0	40.0	3.08	0.95
	해당 없음	118	4.2	11.0	39.8	44.9	3.25	0.82
경제적 수준	상	13	0.0	23.1	7.7	69.2	3.46	0.88
	중	96	6.3	4.2	45.8	43.8	3.27	0.81
	하	38	2.6	26.3	34.2	36.8	3.05	0.87
가족 유형	양친	53	9.4	17.0	37.7	35.8	3.00	0.96
	한부모	62	3.2	11.3	41.9	43.5	3.26	0.79
	기타	13	0.0	0.0	53.8	46.2	3.46	0.52
가정 밖 생활 기간	한 달 미만	45	4.4	15.6	35.6	44.4	3.20	0.87
	1년 미만	41	9.8	12.2	41.5	36.6	3.05	0.95
	1년 이상	22	4.5	9.1	50.0	36.4	3.18	0.80
가정 밖 생활 시작 연령	14세 미만	46	10.9	10.9	45.7	32.6	3.00	0.94
	14~15세	39	2.6	15.4	41.0	41.0	3.21	0.80
	16세 이상	29	3.4	6.9	34.5	55.2	3.41	0.78
일(아르바이트) 경험 유무	있다	55	1.8	12.7	36.4	49.1	3.33	0.77
	없다	89	6.7	10.1	40.4	42.7	3.19	0.88
지역 규모	광역시도	65	6.2	15.4	33.8	44.6	3.17	0.91
	기초 시군구	82	3.7	8.5	43.9	43.9	3.28	0.77
학교밖청소년 지원센터 이용 경험	있다	15	0.0	20.0	26.7	53.3	3.33	0.82
	없다	12	16.7	0.0	58.3	25.0	2.92	1.00
	해당 없음	118	4.2	11.0	39.8	44.9	3.25	0.82

주: 1) 배경 변인별 결과는 전체 값을 대상으로 분석한 것임.

2) 가족 유형, 가정 밖 생활 기간, 가정 밖 생활 시작 연령의 경우 무응답이 많으므로 해석에 주의가 필요함.

표 II-94. 지원 수요: 1) 각종 고민에 대한 상담, 심리치료 제공

(단위 : %, 점)

		사례 수 (명)	전혀 필요하지 않다	필요하지 않다	필요하다	매우 필요하다	평균	표준 편차
전체		456	20.6	27.6	37.9	13.8	2.45	0.97
학교 재학 여부	학생	361	20.5	29.9	36.8	12.7	2.42	0.95
	학교 밖	95	21.1	18.9	42.1	17.9	2.57	1.02
학교 밖 경험	있다	108	21.3	18.5	41.7	18.5	2.57	1.02
	없다	348	20.4	30.5	36.8	12.4	2.41	0.95
성별	남자	227	29.5	30.8	30.0	9.7	2.20	0.97
	여자	229	11.8	24.5	45.9	17.9	2.70	0.90
연령	16세 미만	204	24.0	27.9	33.8	14.2	2.38	1.00
	16세 이상	252	17.9	27.4	41.3	13.5	2.50	0.94
기관 유형	일시·이동	152	26.3	25.0	36.2	12.5	2.35	1.01
	단기	234	19.2	29.1	38.9	12.8	2.45	0.94
	중장기·자립지원관	70	12.9	28.6	38.6	20.0	2.66	0.95
그만둔 학교급	초등학교	4	0.0	0.0	25.0	75.0	3.75	0.50
	중학교	21	23.8	19.0	52.4	4.8	2.38	0.92
	고등학교	79	19.0	19.0	41.8	20.3	2.63	1.01
	해당 없음	348	20.4	30.5	36.8	12.4	2.41	0.95
경제적 수준	상	46	47.8	10.9	30.4	10.9	2.04	1.11
	중	311	19.3	30.2	39.5	10.9	2.42	0.92
	하	98	12.2	27.6	36.7	23.5	2.71	0.96
가족 유형	양친	180	17.2	23.3	43.3	16.1	2.58	0.96
	한부모	150	18.7	28.0	39.3	14.0	2.49	0.95
	기타	40	12.5	42.5	32.5	12.5	2.45	0.88
가정 밖 생활 기간	한 달 미만	150	17.3	24.7	44.0	14.0	2.55	0.94
	1년 미만	110	15.5	25.5	42.7	16.4	2.60	0.94
	1년 이상	60	23.3	33.3	26.7	16.7	2.37	1.02
가정 밖 생활 시작 연령	14세 미만	105	21.0	27.6	38.1	13.3	2.44	0.97
	14~15세	138	13.8	31.2	39.9	15.2	2.57	0.91
	16세 이상	103	22.3	21.4	42.7	13.6	2.48	0.99
일(아르바이트) 경험 유무	있다	180	19.4	25.6	38.3	16.7	2.52	0.99
	없다	271	21.8	28.4	37.6	12.2	2.40	0.96
지역 규모	광역시도	198	22.2	25.8	38.4	13.6	2.43	0.98
	기초 시군구	258	19.4	29.1	37.6	14.0	2.46	0.96
학교밖청소년 지원센터 이용 경험	있다	47	14.9	23.4	38.3	23.4	2.70	1.00
	없다	50	28.0	16.0	42.0	14.0	2.42	1.05
	해당 없음	348	20.4	30.5	36.8	12.4	2.41	0.95

주: 1) 배경 변인별 결과는 전체 값을 대상으로 분석한 것임.

2) 가족 유형, 가정 밖 생활 기간, 가정 밖 생활 시작 연령의 경우 무응답이 많으므로 해석에 주의가 필요함.

표 II-95. 지원 수요: 2) 인간관계 기술 프로그램 제공

(단위 : %, 점)

		사례 수 (명)	전혀 필요하지 않다	필요하지 않다	필요하다	매우 필요하다	평균	표준 편차
	전체	456	24.6	31.4	29.4	14.7	2.34	1.01
학교 재학 여부	학생	362	24.9	33.1	27.9	14.1	2.31	1.00
	학교 밖	94	23.4	24.5	35.1	17.0	2.46	1.03
학교 밖 경험	있다	107	23.4	25.2	33.6	17.8	2.46	1.04
	없다	349	24.9	33.2	28.1	13.8	2.31	0.99
성별	남자	226	30.1	27.9	28.3	13.7	2.26	1.04
	여자	230	19.1	34.8	30.4	15.7	2.43	0.97
연령	16세 미만	205	25.4	34.1	28.3	12.2	2.27	0.98
	16세 이상	251	23.9	29.1	30.3	16.7	2.40	1.03
기관 유형	일시·이동	152	30.3	27.6	30.3	11.8	2.24	1.01
	단기	234	24.4	33.8	29.1	12.8	2.30	0.98
	중장기·자립지원관	70	12.9	31.4	28.6	27.1	2.70	1.01
그만둔 학교급	초등학교	4	25.0	0.0	50.0	25.0	2.75	1.26
	중학교	21	19.0	23.8	42.9	14.3	2.52	0.98
	고등학교	78	21.8	26.9	32.1	19.2	2.49	1.04
	해당 없음	349	24.9	33.2	28.1	13.8	2.31	0.99
경제적 수준	상	46	52.2	19.6	17.4	10.9	1.87	1.07
	중	311	24.1	34.4	28.3	13.2	2.31	0.98
	하	98	13.3	27.6	38.8	20.4	2.66	0.95
가족 유형	양친	178	22.5	30.3	32.6	14.6	2.39	0.99
	한부모	150	24.0	31.3	27.3	17.3	2.38	1.03
	기타	40	12.5	37.5	32.5	17.5	2.55	0.93
가정 밖 생활 기간	한 달 미만	148	24.3	30.4	29.1	16.2	2.37	1.03
	1년 미만	110	20.0	31.8	32.7	15.5	2.44	0.98
	1년 이상	60	28.3	28.3	26.7	16.7	2.32	1.07
가정 밖 생활 시작 연령	14세 미만	105	23.8	35.2	26.7	14.3	2.31	0.99
	14~15세	137	19.7	32.1	32.1	16.1	2.45	0.98
	16세 이상	102	29.4	25.5	29.4	15.7	2.31	1.06
일(아르바이트) 경험 유무	있다	180	26.1	28.3	28.9	16.7	2.36	1.05
	없다	271	23.6	32.8	29.9	13.7	2.34	0.99
지역 규모	광역시도	199	26.6	27.1	28.6	17.6	2.37	1.06
	기초 시군구	257	23.0	34.6	30.0	12.5	2.32	0.96
학교밖청소년 지원센터 이용 경험	있다	47	10.6	27.7	40.4	21.3	2.72	0.93
	없다	50	32.0	26.0	30.0	12.0	2.22	1.04
	해당 없음	349	24.9	33.2	28.1	13.8	2.31	0.99

주: 1) 배경 변인별 결과는 전체 값을 대상으로 분석한 것임.

2) 가족 유형, 가정 밖 생활 기간, 가정 밖 생활 시작 연령의 경우 무응답이 많으므로 해석에 주의가 필요함.

표 II-96. 지원 수요: 3) 신체활동 시간, 프로그램 제공

(단위 : %, 점)

		사례 수 (명)	전혀 필요하지 않다	필요하지 않다	필요하다	매우 필요하다	평균	표준 편차
전체		456	20.2	26.1	36.0	17.8	2.51	1.01
학교 재학 여부	학생	362	20.2	25.4	37.0	17.4	2.52	1.00
	학교 밖	94	20.2	28.7	31.9	19.1	2.50	1.02
학교 밖 경험	있다	107	20.6	27.1	32.7	19.6	2.51	1.03
	없다	349	20.1	25.8	37.0	17.2	2.51	1.00
성별	남자	226	25.7	19.5	36.7	18.1	2.47	1.06
	여자	230	14.8	32.6	35.2	17.4	2.55	0.95
연령	16세 미만	206	21.4	26.7	32.0	19.9	2.50	1.04
	16세 이상	250	19.2	25.6	39.2	16.0	2.52	0.98
기관 유형	일시·이동	152	26.3	28.9	30.3	14.5	2.33	1.02
	단기	234	18.4	26.9	36.3	18.4	2.55	0.99
	중장기·자립지원관	70	12.9	17.1	47.1	22.9	2.80	0.94
그만둔 학교급	초등학교	4	50.0	0.0	25.0	25.0	2.25	1.50
	중학교	21	19.0	42.9	28.6	9.5	2.29	0.90
	고등학교	78	19.2	24.4	34.6	21.8	2.59	1.04
	해당 없음	349	20.1	25.8	37.0	17.2	2.51	1.00
경제적 수준	상	46	45.7	15.2	23.9	15.2	2.09	1.15
	중	312	19.9	27.6	37.2	15.4	2.48	0.98
	하	97	9.3	26.8	37.1	26.8	2.81	0.94
가족 유형	양친	179	15.1	25.1	39.1	20.7	2.65	0.97
	한부모	149	20.8	27.5	35.6	16.1	2.47	1.00
	기타	40	15.0	27.5	40.0	17.5	2.60	0.96
가정 밖 생활 기간	한 달 미만	149	19.5	26.2	34.9	19.5	2.54	1.02
	1년 미만	110	16.4	23.6	48.2	11.8	2.55	0.90
	1년 이상	60	23.3	25.0	30.0	21.7	2.50	1.08
가정 밖 생활 시작 연령	14세 미만	105	20.0	28.6	34.3	17.1	2.49	1.00
	14~15세	137	14.6	25.5	41.6	18.2	2.64	0.95
	16세 이상	102	22.5	26.5	36.3	14.7	2.43	1.00
일(아르바이트) 경험 유무	있다	180	22.2	22.2	37.2	18.3	2.52	1.03
	없다	271	19.2	28.0	35.1	17.7	2.51	1.00
지역 규모	광역시도	199	21.1	23.6	34.2	21.1	2.55	1.05
	기초 시군구	257	19.5	28.0	37.4	15.2	2.48	0.97
학교밖청소년 지원센터 이용 경험	있다	47	14.9	27.7	42.6	14.9	2.57	0.93
	없다	50	26.0	26.0	28.0	20.0	2.42	1.09
	해당 없음	349	20.1	25.8	37.0	17.2	2.51	1.00

주: 1) 배경 변인별 결과는 전체 값을 대상으로 분석한 것임.

2) 가족 유형, 가정 밖 생활 기간, 가정 밖 생활 시작 연령의 경우 무응답이 많으므로 해석에 주의가 필요함.

표 II-97. 지원 수요: 4) 건강 지원

(단위 : %, 점)

		사례 수 (명)	전혀 필요하지 않다	필요하지 않다	필요하다	매우 필요하다	평균	표준 편차
전체		457	19.9	22.3	38.3	19.5	2.57	1.02
학교 재학 여부	학생	363	20.7	22.6	38.6	18.2	2.54	1.01
	학교 밖	94	17.0	21.3	37.2	24.5	2.69	1.03
학교 밖 경험	있다	107	17.8	20.6	37.4	24.3	2.68	1.03
	없다	350	20.6	22.9	38.6	18.0	2.54	1.01
성별	남자	227	22.5	21.6	37.9	18.1	2.52	1.03
	여자	230	17.4	23.0	38.7	20.9	2.63	1.00
연령	16세 미만	206	26.2	24.8	34.0	15.0	2.38	1.03
	16세 이상	251	14.7	20.3	41.8	23.1	2.73	0.98
기관 유형	일시·이동	152	29.6	29.6	27.0	13.8	2.25	1.03
	단기	235	15.7	19.1	42.6	22.6	2.72	0.99
	중장기·자립지원관	70	12.9	17.1	48.6	21.4	2.79	0.93
그만둔 학교급	초등학교	4	25.0	0.0	25.0	50.0	3.00	1.41
	중학교	21	14.3	33.3	42.9	9.5	2.48	0.87
	고등학교	78	15.4	19.2	37.2	28.2	2.78	1.03
	해당 없음	350	20.6	22.9	38.6	18.0	2.54	1.01
경제적 수준	상	46	47.8	17.4	21.7	13.0	2.00	1.12
	중	312	18.9	24.0	38.5	18.6	2.57	1.00
	하	98	10.2	19.4	44.9	25.5	2.86	0.92
가족 유형	양친	179	11.2	21.2	45.3	22.3	2.79	0.92
	한부모	150	18.0	23.3	35.3	23.3	2.64	1.03
	기타	40	17.5	22.5	50.0	10.0	2.53	0.91
가정 밖 생활 기간	한 달 미만	149	22.8	22.1	34.2	20.8	2.53	1.06
	1년 미만	110	12.7	21.8	49.1	16.4	2.69	0.90
	1년 이상	60	6.7	13.3	46.7	33.3	3.07	0.86
가정 밖 생활 시작 연령	14세 미만	105	18.1	19.0	43.8	19.0	2.64	0.99
	14~15세	138	14.5	23.9	44.9	16.7	2.64	0.93
	16세 이상	102	17.6	20.6	35.3	26.5	2.71	1.05
일(아르바이트) 경험 유무	있다	180	18.3	20.0	40.0	21.7	2.65	1.02
	없다	272	21.3	23.2	37.5	18.0	2.52	1.02
지역 규모	광역시도	199	18.6	23.6	35.7	22.1	2.61	1.03
	기초 시군구	258	20.9	21.3	40.3	17.4	2.54	1.01
학교밖청소년 지원센터 이용 경험	있다	47	14.9	17.0	42.6	25.5	2.79	1.00
	없다	50	16.0	22.0	40.0	22.0	2.68	1.00
	해당 없음	350	20.6	22.9	38.6	18.0	2.54	1.01

주: 1) 배경 변인별 결과는 전체 값을 대상으로 분석한 것임.

2) 가족 유형, 가정 밖 생활 기간, 가정 밖 생활 시작 연령의 경우 무응답이 많으므로 해석에 주의가 필요함.

표 II-98. 지원 수요: 5) 주거지 및 주거비 지원

(단위 : %, 점)

		사례 수(명)	전혀 필요하지 않다	필요하지 않다	필요하다	매우 필요하다	평균	표준 편차
전체		457	19.9	16.0	30.9	33.3	2.77	1.11
학교 재학 여부	학생	362	20.7	17.1	31.5	30.7	2.72	1.11
	학교 밖	95	16.8	11.6	28.4	43.2	2.98	1.11
학교 밖 경험	있다	107	15.9	11.2	29.0	43.9	3.01	1.09
	없다	350	21.1	17.4	31.4	30.0	2.70	1.11
성별	남자	226	22.6	15.0	31.4	31.0	2.71	1.13
	여자	231	17.3	16.9	30.3	35.5	2.84	1.09
연령	16세 미만	203	28.1	18.2	25.6	28.1	2.54	1.17
	16세 이상	254	13.4	14.2	35.0	37.4	2.96	1.03
기관 유형	일시·이동	151	36.4	23.2	22.5	17.9	2.22	1.12
	단기	236	13.6	13.6	34.7	38.1	2.97	1.03
	중장기·자립지원관	70	5.7	8.6	35.7	50.0	3.30	0.86
그만둔 학교급	초등학교	4	25.0	0.0	0.0	75.0	3.25	1.50
	중학교	20	15.0	15.0	30.0	40.0	2.95	1.10
	고등학교	79	12.7	11.4	30.4	45.6	3.09	1.04
	해당 없음	350	21.1	17.4	31.4	30.0	2.70	1.11
경제적 수준	상	46	45.7	15.2	10.9	28.3	2.22	1.30
	중	310	20.3	19.4	32.9	27.4	2.67	1.09
	하	100	7.0	6.0	34.0	53.0	3.33	0.88
가족 유형	양친	176	14.2	16.5	34.7	34.7	2.90	1.04
	한부모	154	15.6	11.0	29.2	44.2	3.02	1.09
	기타	40	7.5	12.5	45.0	35.0	3.08	0.89
가정 밖 생활 기간	한 달 미만	149	20.1	16.8	30.9	32.2	2.75	1.11
	1년 미만	110	10.9	14.5	39.1	35.5	2.99	0.97
	1년 이상	60	3.3	5.0	35.0	56.7	3.45	0.75
가정 밖 생활 시작 연령	14세 미만	105	21.0	13.3	28.6	37.1	2.82	1.15
	14~15세	138	10.1	15.9	37.7	36.2	3.00	0.97
	16세 이상	102	14.7	14.7	34.3	36.3	2.92	1.05
지역 규모	광역시도	200	17.0	15.5	29.0	38.5	2.89	1.10
	기초 시군구	257	22.2	16.3	32.3	29.2	2.68	1.12
학교밖청소년 지원센터 이용 경험	있다	48	8.3	12.5	27.1	52.1	3.23	0.97
	없다	49	20.4	10.2	32.7	36.7	2.86	1.14
	해당 없음	350	21.1	17.4	31.4	30.0	2.70	1.11

주: 1) 배경 변인별 결과는 전체 값을 대상으로 분석한 것임.

2) 가족 유형, 가정 밖 생활 기간, 가정 밖 생활 시작 연령의 경우 무응답이 많으므로 해석에 주의가 필요함.

표 II-99. 지원 수요: 6) 자립정착금 지원

(단위 : %, 점)

		사례 수(명)	전혀 필요하지 않다	필요하지 않다	필요하다	매우 필요하다	평균	표준 편차
전체		458	18.1	14.2	30.3	37.3	2.87	1.11
학교 재학 여부	학생	364	18.7	15.1	31.6	34.6	2.82	1.10
	학교 밖	94	16.0	10.6	25.5	47.9	3.05	1.11
학교 밖 경험	있다	107	16.8	10.3	27.1	45.8	3.02	1.12
	없다	351	18.5	15.4	31.3	34.8	2.82	1.10
성별	남자	226	19.0	15.0	29.2	36.7	2.84	1.12
	여자	232	17.2	13.4	31.5	37.9	2.90	1.09
연령	16세 미만	205	24.9	19.5	28.3	27.3	2.58	1.14
	16세 이상	253	12.6	9.9	32.0	45.5	3.10	1.03
기관 유형	일시·이동	152	38.8	24.3	19.1	17.8	2.16	1.13
	단기	236	8.9	10.6	36.9	43.6	3.15	0.94
	중장기·자립지원관	70	4.3	4.3	32.9	58.6	3.46	0.77
그만둔 학교급	초등학교	4	0.0	0.0	25.0	75.0	3.75	0.50
	중학교	21	19.0	14.3	38.1	28.6	2.76	1.09
	고등학교	78	14.1	10.3	24.4	51.3	3.13	1.09
	해당 없음	351	18.5	15.4	31.3	34.8	2.82	1.10
경제적 수준	상	46	37.0	13.0	21.7	28.3	2.41	1.26
	중	312	19.2	16.7	31.7	32.4	2.77	1.10
	하	99	6.1	7.1	30.3	56.6	3.37	0.86
가족 유형	양친	178	13.5	12.9	34.3	39.3	2.99	1.03
	한부모	153	9.8	9.8	30.7	49.7	3.20	0.98
	기타	40	10.0	12.5	37.5	40.0	3.08	0.97
가정 밖 생활 기간	한 달 미만	149	17.4	14.1	33.6	34.9	2.86	1.08
	1년 미만	110	9.1	15.5	33.6	41.8	3.08	0.97
	1년 이상	60	1.7	0.0	35.0	63.3	3.60	0.59
가정 밖 생활 시작 연령	14세 미만	106	12.3	14.2	35.8	37.7	2.99	1.01
	14~15세	137	10.9	13.9	33.6	41.6	3.06	1.00
	16세 이상	102	13.7	8.8	31.4	46.1	3.10	1.05
일(아르바이트) 경험 유무	있다	179	13.4	7.3	34.1	45.3	3.11	1.03
	없다	274	21.2	18.6	27.7	32.5	2.72	1.13
지역 규모	광역시도	201	17.4	16.9	25.4	40.3	2.89	1.12
	기초 시군구	257	18.7	12.1	34.2	35.0	2.86	1.10
학교밖청소년 지원센터 이용 경험	있다	47	6.4	10.6	27.7	55.3	3.32	0.91
	없다	50	20.0	10.0	30.0	40.0	2.90	1.15
	해당 없음	351	18.5	15.4	31.3	34.8	2.82	1.10

주: 1) 배경 변인별 결과는 전체 값을 대상으로 분석한 것임.

2) 가족 유형, 가정 밖 생활 기간, 가정 밖 생활 시작 연령의 경우 무응답이 많으므로 해석에 주의가 필요함.

표 II-100. 지원 수요: 7) 진로상담

(단위 : %, 점)

		사례 수 (명)	전혀 필요하지 않다	필요하지 않다	필요하다	매우 필요하다	평균	표준 편차
전체		458	20.5	18.8	38.4	22.3	2.62	1.05
학교 재학 여부	학생	363	21.2	18.5	37.5	22.9	2.62	1.06
	학교 밖	95	17.9	20.0	42.1	20.0	2.64	1.00
학교 밖 경험	있다	108	17.6	19.4	41.7	21.3	2.67	1.00
	없다	350	21.4	18.6	37.4	22.6	2.61	1.06
성별	남자	226	27.0	19.9	34.1	19.0	2.45	1.08
	여자	232	14.2	17.7	42.7	25.4	2.79	0.98
연령	16세 미만	204	24.5	15.7	35.8	24.0	2.59	1.10
	16세 이상	254	17.3	21.3	40.6	20.9	2.65	1.00
기관 유형	일시·이동	152	29.6	15.1	36.2	19.1	2.45	1.11
	단기	236	17.8	20.8	39.8	21.6	2.65	1.01
	중장기·자립지원관	70	10.0	20.0	38.6	31.4	2.91	0.96
그만둔 학교급	초등학교	4	25.0	0.0	50.0	25.0	2.75	1.26
	중학교	21	19.0	14.3	52.4	14.3	2.62	0.97
	고등학교	79	16.5	21.5	39.2	22.8	2.68	1.01
	해당 없음	350	21.4	18.6	37.4	22.6	2.61	1.06
경제적 수준	상	45	48.9	6.7	26.7	17.8	2.13	1.22
	중	313	20.1	20.1	39.9	19.8	2.59	1.02
	하	99	9.1	20.2	39.4	31.3	2.93	0.94
가족 유형	양친	178	18.5	18.0	43.3	20.2	2.65	1.00
	한부모	152	18.4	18.4	37.5	25.7	2.70	1.05
	기타	40	7.5	25.0	37.5	30.0	2.90	0.93
가정 밖 생활 기간	한 달 미만	148	18.2	14.9	41.2	25.7	2.74	1.04
	1년 미만	110	13.6	21.8	48.2	16.4	2.67	0.91
	1년 이상	60	21.7	18.3	38.3	21.7	2.60	1.06
가정 밖 생활 시작 연령	14세 미만	105	19.0	20.0	40.0	21.0	2.63	1.02
	14~15세	136	13.2	19.9	43.4	23.5	2.77	0.96
	16세 이상	103	23.3	17.5	39.8	19.4	2.55	1.05
일(아르바이트) 경험 유무	있다	180	21.1	22.8	35.6	20.6	2.56	1.04
	없다	273	20.1	15.8	40.3	23.8	2.68	1.05
지역 규모	광역시도	199	21.6	18.6	33.7	26.1	2.64	1.09
	기초 시군구	259	19.7	18.9	42.1	19.3	2.61	1.01
학교밖청소년 지원센터 이용 경험	있다	47	12.8	21.3	42.6	23.4	2.77	0.96
	없다	50	24.0	18.0	42.0	16.0	2.50	1.04
	해당 없음	350	21.4	18.6	37.4	22.6	2.61	1.06

주: 1) 배경 변인별 결과는 전체 값을 대상으로 분석한 것임.

2) 가족 유형, 가정 밖 생활 기간, 가정 밖 생활 시작 연령의 경우 무응답이 많으므로 해석에 주의가 필요함.



표 II-101. 지원 수요: 8) 진로지도 및 진로설계, 진로정보 제공

(단위 : %, 점)

		사례 수 (명)	전혀 필요하지 않다	필요하지 않다	필요하다	매우 필요하다	평균	표준 편차
전체		456	20.2	17.3	40.4	22.1	2.64	1.04
학교 재학 여부	학생	361	20.2	18.3	39.6	21.9	2.63	1.04
	학교 밖	95	20.0	13.7	43.2	23.2	2.69	1.04
학교 밖 경험	있다	108	19.4	13.9	41.7	25.0	2.72	1.05
	없다	348	20.4	18.4	39.9	21.3	2.62	1.04
성별	남자	225	25.3	20.0	35.6	19.1	2.48	1.07
	여자	231	15.2	14.7	45.0	25.1	2.80	0.98
연령	16세 미만	203	24.6	16.7	36.5	22.2	2.56	1.09
	16세 이상	253	16.6	17.8	43.5	22.1	2.71	0.99
기관 유형	일시·이동	153	30.1	13.7	37.3	19.0	2.45	1.11
	단기	233	16.7	19.3	42.5	21.5	2.69	0.99
	중장기·자립지원관	70	10.0	18.6	40.0	31.4	2.93	0.95
그만둔 학교급	초등학교	4	50.0	0.0	25.0	25.0	2.25	1.50
	중학교	21	19.0	9.5	57.1	14.3	2.67	0.97
	고등학교	79	16.5	15.2	39.2	29.1	2.81	1.04
	해당 없음	348	20.4	18.4	39.9	21.3	2.62	1.04
경제적 수준	상	46	50.0	6.5	28.3	15.2	2.09	1.19
	중	313	19.5	17.6	42.5	20.4	2.64	1.02
	하	96	8.3	21.9	39.6	30.2	2.92	0.93
가족 유형	양친	179	16.8	14.5	45.8	22.9	2.75	0.99
	한부모	149	17.4	20.1	38.3	24.2	2.69	1.03
	기타	40	7.5	22.5	45.0	25.0	2.88	0.88
가정 밖 생활 기간	한 달 미만	148	17.6	16.9	41.9	23.6	2.72	1.02
	1년 미만	109	13.8	18.3	51.4	16.5	2.71	0.91
	1년 이상	60	21.7	11.7	35.0	31.7	2.77	1.13
가정 밖 생활 시작 연령	14세 미만	104	20.2	18.3	39.4	22.1	2.63	1.04
	14~15세	135	10.4	19.3	46.7	23.7	2.84	0.91
	16세 이상	103	22.3	15.5	41.7	20.4	2.60	1.05
일(아르바이트) 경험 유무	있다	179	20.7	17.9	39.7	21.8	2.63	1.04
	없다	272	19.9	16.9	40.4	22.8	2.66	1.04
지역 규모	광역시도	200	19.5	16.5	38.0	26.0	2.71	1.06
	기초 시군구	256	20.7	18.0	42.2	19.1	2.60	1.02
학교밖청소년 지원센터 이용 경험	있다	47	14.9	19.1	40.4	25.5	2.77	1.00
	없다	50	26.0	10.0	42.0	22.0	2.60	1.11
	해당 없음	348	20.4	18.4	39.9	21.3	2.62	1.04

주: 1) 배경 변인별 결과는 전체 값을 대상으로 분석한 것임.

2) 가족 유형, 가정 밖 생활 기간, 가정 밖 생활 시작 연령의 경우 무응답이 많으므로 해석에 주의가 필요함.

표 II-102. 지원 수요: 9) 진로탐색을 위한 체험

(단위 : %, 점)

		사례 수 (명)	전혀 필요하지 않다	필요하지 않다	필요하다	매우 필요하다	평균	표준 편차
전체		455	20.7	19.3	36.3	23.7	2.63	1.06
학교 재학 여부	학생	360	21.4	18.9	36.4	23.3	2.62	1.06
	학교 밖	95	17.9	21.1	35.8	25.3	2.68	1.04
학교 밖 경험	있다	108	17.6	19.4	36.1	26.9	2.72	1.05
	없다	347	21.6	19.3	36.3	22.8	2.60	1.06
성별	남자	226	26.1	21.2	32.7	19.9	2.46	1.08
	여자	229	15.3	17.5	39.7	27.5	2.79	1.01
연령	16세 미만	203	25.1	17.7	32.0	25.1	2.57	1.12
	16세 이상	252	17.1	20.6	39.7	22.6	2.68	1.01
기관 유형	일시·이동	153	29.4	19.0	30.7	20.9	2.43	1.12
	단기	232	16.8	20.7	40.1	22.4	2.68	1.00
	중장기·자립지원관	70	14.3	15.7	35.7	34.3	2.90	1.04
그만둔 학교급	초등학교	4	50.0	0.0	25.0	25.0	2.25	1.50
	중학교	21	23.8	19.0	38.1	19.0	2.52	1.08
	고등학교	79	12.7	20.3	36.7	30.4	2.85	1.00
	해당 없음	347	21.6	19.3	36.3	22.8	2.60	1.06
경제적 수준	상	46	47.8	19.6	19.6	13.0	1.98	1.11
	중	311	19.9	18.3	38.9	22.8	2.65	1.04
	하	97	10.3	22.7	36.1	30.9	2.88	0.97
가족 유형	양친	177	19.2	15.8	41.2	23.7	2.69	1.04
	한부모	150	16.0	22.7	35.3	26.0	2.71	1.03
	기타	40	12.5	25.0	37.5	25.0	2.75	0.98
가정 밖 생활 기간	한 달 미만	147	17.7	16.3	40.1	25.9	2.74	1.03
	1년 미만	110	16.4	26.4	43.6	13.6	2.55	0.93
	1년 이상	60	20.0	11.7	36.7	31.7	2.80	1.10
가정 밖 생활 시작 연령	14세 미만	104	22.1	16.3	37.5	24.0	2.63	1.08
	14~15세	136	12.5	19.1	45.6	22.8	2.79	0.94
	16세 이상	103	21.4	22.3	35.0	21.4	2.56	1.05
일(아르바이트) 경험 유무	있다	178	21.3	19.7	38.2	20.8	2.58	1.04
	없다	272	19.9	19.1	34.9	26.1	2.67	1.07
지역 규모	광역시도	197	20.3	20.3	32.0	27.4	2.66	1.09
	기초 시군구	258	20.9	18.6	39.5	20.9	2.60	1.04
학교밖청소년 지원센터 이용 경험	있다	47	14.9	21.3	36.2	27.7	2.77	1.03
	없다	50	22.0	18.0	36.0	24.0	2.62	1.09
	해당 없음	347	21.6	19.3	36.3	22.8	2.60	1.06

주: 1) 배경 변인별 결과는 전체 값을 대상으로 분석한 것임.

2) 가족 유형, 가정 밖 생활 기간, 가정 밖 생활 시작 연령의 경우 무응답이 많으므로 해석에 주의가 필요함.

표 II-103. 지원 수요: 10) 복교 절차 및 방법 안내

(단위 : %, 점)

		사례 수 (명)	전혀 필요하지 않다	필요하지 않다	필요하다	매우 필요하다	평균	표준 편차
	전체	449	54.8	26.1	11.4	7.8	1.72	0.95
학교 재학 여부	학생	354	55.9	25.4	11.6	7.1	1.70	0.93
	학교 밖	95	50.5	28.4	10.5	10.5	1.81	1.00
학교 밖 경험	있다	108	50.0	28.7	10.2	11.1	1.82	1.01
	없다	341	56.3	25.2	11.7	6.7	1.69	0.93
성별	남자	222	56.3	23.9	10.8	9.0	1.73	0.98
	여자	227	53.3	28.2	11.9	6.6	1.72	0.92
연령	16세 미만	199	58.3	26.1	8.5	7.0	1.64	0.91
	16세 이상	250	52.0	26.0	13.6	8.4	1.78	0.97
기관 유형	일시·이동	151	60.3	21.2	12.6	6.0	1.64	0.92
	단기	229	53.3	29.3	10.9	6.6	1.71	0.91
	중장기·자립지원관	69	47.8	26.1	10.1	15.9	1.94	1.11
그만둔 학교급	초등학교	4	25.0	25.0	25.0	25.0	2.50	1.29
	중학교	21	57.1	38.1	4.8	0.0	1.48	0.60
	고등학교	79	48.1	27.8	11.4	12.7	1.89	1.05
	해당 없음	341	56.3	25.2	11.7	6.7	1.69	0.93
경제적 수준	상	45	71.1	11.1	11.1	6.7	1.53	0.94
	중	305	52.1	29.8	11.5	6.6	1.72	0.91
	하	98	56.1	20.4	11.2	12.2	1.80	1.06
가족 유형	양친	174	56.3	27.0	10.9	5.7	1.66	0.89
	한부모	149	51.7	25.5	13.4	9.4	1.81	1.00
	기타	39	35.9	33.3	15.4	15.4	2.10	1.07
가정 밖 생활 기간	한 달 미만	147	53.7	26.5	10.9	8.8	1.75	0.97
	1년 미만	107	56.1	26.2	15.9	1.9	1.64	0.82
	1년 이상	59	50.8	25.4	13.6	10.2	1.83	1.02
가정 밖 생활 시작 연령	14세 미만	103	55.3	26.2	9.7	8.7	1.72	0.96
	14~15세	134	55.2	27.6	12.7	4.5	1.66	0.87
	16세 이상	101	47.5	27.7	15.8	8.9	1.86	0.99
일(아르바이트) 경험 유무	있다	177	52.0	26.6	13.0	8.5	1.78	0.97
	없다	267	56.6	25.8	10.1	7.5	1.69	0.93
지역 규모	광역시도	194	56.7	24.7	8.8	9.8	1.72	0.99
	기초 시군구	255	53.3	27.1	13.3	6.3	1.73	0.92
학교밖청소년 지원센터 이용 경험	있다	47	53.2	29.8	8.5	8.5	1.72	0.95
	없다	50	48.0	28.0	10.0	14.0	1.90	1.07
	해당 없음	341	56.3	25.2	11.7	6.7	1.69	0.93

주: 1) 배경 변인별 결과는 전체 값을 대상으로 분석한 것임.

2) 가족 유형, 가정 밖 생활 기간, 가정 밖 생활 시작 연령의 경우 무응답이 많으므로 해석에 주의가 필요함.

표 II-104. 지원 수요: 11) 검정고시 준비

(단위 : %, 점)

		사례 수 (명)	전혀 필요하지 않다	필요하지 않다	필요하다	매우 필요하다	평균	표준 편차
전체		452	46.2	23.0	17.3	13.5	1.98	1.08
학교 재학 여부	학생	357	51.8	24.9	14.6	8.7	1.80	0.99
	학교 밖	95	25.3	15.8	27.4	31.6	2.65	1.17
학교 밖 경험	있다	108	26.9	16.7	26.9	29.6	2.59	1.18
	없다	344	52.3	25.0	14.2	8.4	1.79	0.98
성별	남자	223	48.0	24.7	15.2	12.1	1.91	1.06
	여자	229	44.5	21.4	19.2	14.8	2.04	1.11
연령	16세 미만	201	51.7	22.9	15.4	10.0	1.84	1.02
	16세 이상	251	41.8	23.1	18.7	16.3	2.10	1.12
기관 유형	일시·이동	153	47.7	18.3	20.9	13.1	1.99	1.10
	단기	230	45.2	25.7	16.1	13.0	1.97	1.07
	중장기·자립지원관	69	46.4	24.6	13.0	15.9	1.99	1.12
그만둔 학교급	초등학교	4	25.0	25.0	0.0	50.0	2.75	1.50
	중학교	21	28.6	23.8	28.6	19.0	2.38	1.12
	고등학교	79	24.1	15.2	27.8	32.9	2.70	1.17
	해당 없음	344	52.3	25.0	14.2	8.4	1.79	0.98
경제적 수준	상	46	60.9	8.7	13.0	17.4	1.87	1.20
	중	307	44.0	27.4	17.3	11.4	1.96	1.03
	하	98	45.9	16.3	19.4	18.4	2.10	1.18
가족 유형	양친	176	43.8	21.0	19.9	15.3	2.07	1.12
	한부모	150	46.0	21.3	17.3	15.3	2.02	1.12
	기타	39	30.8	38.5	25.6	5.1	2.05	0.89
가정 밖 생활 기간	한 달 미만	148	48.6	18.9	19.6	12.8	1.97	1.10
	1년 미만	107	36.4	25.2	20.6	17.8	2.20	1.12
	1년 이상	59	39.0	25.4	22.0	13.6	2.10	1.08
가정 밖 생활 시작 연령	14세 미만	103	42.7	21.4	20.4	15.5	2.09	1.12
	14~15세	136	44.9	22.8	19.1	13.2	2.01	1.09
	16세 이상	101	42.6	24.8	21.8	10.9	2.01	1.04
일(아르바이트) 경험 유무	있다	178	41.0	21.3	21.9	15.7	2.12	1.12
	없다	269	50.2	24.2	13.8	11.9	1.87	1.05
지역 규모	광역시도	197	45.2	20.8	16.2	17.8	2.07	1.15
	기초 시군구	255	47.1	24.7	18.0	10.2	1.91	1.03
학교밖청소년 지원센터 이용 경험	있다	47	27.7	14.9	19.1	38.3	2.68	1.25
	없다	50	24.0	18.0	34.0	24.0	2.58	1.11
	해당 없음	344	52.3	25.0	14.2	8.4	1.79	0.98

주: 1) 배경 변인별 결과는 전체 값을 대상으로 분석한 것임.

2) 가족 유형, 가정 밖 생활 기간, 가정 밖 생활 시작 연령의 경우 무응답이 많으므로 해석에 주의가 필요함.

표 II-105. 지원 수요: 12) 진학정보 제공

(단위 : %, 점)

		사례 수 (명)	전혀 필요하지 않다	필요하지 않다	필요하다	매우 필요하다	평균	표준 편차
전체		454	24.2	18.3	35.7	21.8	2.55	1.08
학교 재학 여부	학생	359	22.8	18.4	37.3	21.4	2.57	1.06
	학교 밖	95	29.5	17.9	29.5	23.2	2.46	1.15
학교 밖 경험	있다	108	28.7	15.7	31.5	24.1	2.51	1.15
	없다	346	22.8	19.1	37.0	21.1	2.56	1.06
성별	남자	225	28.4	19.6	34.2	17.8	2.41	1.08
	여자	229	20.1	17.0	37.1	25.8	2.69	1.07
연령	16세 미만	202	28.2	18.3	33.2	20.3	2.46	1.11
	16세 이상	252	21.0	18.3	37.7	23.0	2.63	1.06
기관 유형	일시·이동	152	29.6	16.4	35.5	18.4	2.43	1.10
	단기	232	22.8	21.1	34.9	21.1	2.54	1.06
	중장기·자립지원관	70	17.1	12.9	38.6	31.4	2.84	1.06
그만둔 학교급	초등학교	4	50.0	0.0	25.0	25.0	2.25	1.50
	중학교	21	33.3	19.0	23.8	23.8	2.38	1.20
	고등학교	79	24.1	15.2	35.4	25.3	2.62	1.11
	해당 없음	346	22.8	19.1	37.0	21.1	2.56	1.06
경제적 수준	상	46	45.7	15.2	26.1	13.0	2.07	1.12
	중	308	22.1	17.9	38.3	21.8	2.60	1.06
	하	99	21.2	21.2	32.3	25.3	2.62	1.09
가족 유형	양친	177	20.3	17.5	40.1	22.0	2.64	1.04
	한부모	150	24.0	20.7	30.7	24.7	2.56	1.11
	기타	40	12.5	22.5	45.0	20.0	2.73	0.93
가정 밖 생활 기간	한 달 미만	148	23.0	13.5	39.2	24.3	2.65	1.09
	1년 미만	108	21.3	24.1	35.2	19.4	2.53	1.04
	1년 이상	60	25.0	18.3	35.0	21.7	2.53	1.10
가정 밖 생활 시작 연령	14세 미만	103	24.3	21.4	28.2	26.2	2.56	1.13
	14~15세	137	20.4	18.2	40.9	20.4	2.61	1.03
	16세 이상	102	23.5	17.6	37.3	21.6	2.57	1.08
일(아르바이트) 경험 유무	있다	178	25.8	17.4	35.4	21.3	2.52	1.10
	없다	271	23.2	18.8	35.8	22.1	2.57	1.08
지역 규모	광역시도	196	24.5	18.4	33.2	24.0	2.57	1.11
	기초 시군구	258	24.0	18.2	37.6	20.2	2.54	1.07
학교밖청소년 지원센터 이용 경험	있다	47	21.3	21.3	29.8	27.7	2.64	1.11
	없다	50	38.0	12.0	30.0	20.0	2.32	1.19
	해당 없음	346	22.8	19.1	37.0	21.1	2.56	1.06

주: 1) 배경 변인별 결과는 전체 값을 대상으로 분석한 것임.

2) 가족 유형, 가정 밖 생활 기간, 가정 밖 생활 시작 연령의 경우 무응답이 많으므로 해석에 주의가 필요함.

표 II-106. 지원 수요: 13) 대학 진학 준비

(단위 : %, 점)

		사례 수 (명)	전혀 필요하지 않다	필요하지 않다	필요하다	매우 필요하다	평균	표준 편차
전체		456	24.8	18.6	29.6	27.0	2.59	1.13
학교 재학 여부	학생	361	24.7	18.3	30.7	26.3	2.59	1.12
	학교 밖	95	25.3	20.0	25.3	29.5	2.59	1.16
학교 밖 경험	있다	108	24.1	18.5	25.9	31.5	2.65	1.16
	없다	348	25.0	18.7	30.7	25.6	2.57	1.12
성별	남자	225	28.0	20.4	27.6	24.0	2.48	1.14
	여자	231	21.6	16.9	31.6	29.9	2.70	1.12
연령	16세 미만	202	32.2	18.8	27.7	21.3	2.38	1.15
	16세 이상	254	18.9	18.5	31.1	31.5	2.75	1.10
기관 유형	일시·이동	153	28.8	14.4	32.7	24.2	2.52	1.15
	단기	233	23.6	22.3	27.9	26.2	2.57	1.12
	중장기·자립지원관	70	20.0	15.7	28.6	35.7	2.80	1.14
그만둔 학교급	초등학교	4	50.0	25.0	0.0	25.0	2.00	1.41
	중학교	21	23.8	23.8	23.8	28.6	2.57	1.16
	고등학교	79	21.5	17.7	27.8	32.9	2.72	1.14
	해당 없음	348	25.0	18.7	30.7	25.6	2.57	1.12
경제적 수준	상	46	43.5	6.5	30.4	19.6	2.26	1.22
	중	311	22.2	20.6	30.9	26.4	2.61	1.10
	하	98	24.5	18.4	25.5	31.6	2.64	1.17
가족 유형	양친	178	23.0	16.3	32.0	28.7	2.66	1.12
	한부모	151	25.2	22.5	24.5	27.8	2.55	1.15
	기타	40	15.0	27.5	35.0	22.5	2.65	1.00
가정 밖 생활 기간	한 달 미만	148	24.3	16.2	32.4	27.0	2.62	1.13
	1년 미만	109	26.6	24.8	28.4	20.2	2.42	1.09
	1년 이상	60	25.0	16.7	26.7	31.7	2.65	1.18
가정 밖 생활 시작 연령	14세 미만	103	26.2	23.3	24.3	26.2	2.50	1.15
	14~15세	137	23.4	18.2	33.6	24.8	2.60	1.10
	16세 이상	103	25.2	18.4	26.2	30.1	2.61	1.17
일(아르바이트) 경험 유무	있다	179	28.5	17.3	29.6	24.6	2.50	1.15
	없다	272	22.4	19.5	29.8	28.3	2.64	1.12
지역 규모	광역시도	198	26.8	17.7	28.8	26.8	2.56	1.15
	기초 시군구	258	23.3	19.4	30.2	27.1	2.61	1.12
학교밖청소년 지원센터 이용 경험	있다	47	21.3	19.1	25.5	34.0	2.72	1.16
	없다	50	30.0	18.0	22.0	30.0	2.52	1.22
	해당 없음	348	25.0	18.7	30.7	25.6	2.57	1.12

주: 1) 배경 변인별 결과는 전체 값을 대상으로 분석한 것임.

2) 가족 유형, 가정 밖 생활 기간, 가정 밖 생활 시작 연령의 경우 무응답이 많으므로 해석에 주의가 필요함.

표 II-107. 지원 수요: 14) 직업교육·훈련 지원

(단위 : %, 점)

		사례 수 (명)	전혀 필요하지 않다	필요하지 않다	필요하다	매우 필요하다	평균	표준 편차
전체		458	19.2	12.2	38.4	30.1	2.79	1.07
학교 재학 여부	학생	363	19.0	12.7	39.9	28.4	2.78	1.06
	학교 밖	95	20.0	10.5	32.6	36.8	2.86	1.13
학교 밖 경험	있다	108	19.4	9.3	33.3	38.0	2.90	1.12
	없다	350	19.1	13.1	40.0	27.7	2.76	1.06
성별	남자	227	23.8	11.9	37.9	26.4	2.67	1.11
	여자	231	14.7	12.6	39.0	33.8	2.92	1.02
연령	16세 미만	204	24.0	12.7	38.7	24.5	2.64	1.10
	16세 이상	254	15.4	11.8	38.2	34.6	2.92	1.04
기관 유형	일시·이동	153	28.8	10.5	36.6	24.2	2.56	1.15
	단기	235	16.6	14.9	39.1	29.4	2.81	1.04
	중장기·자립지원관	70	7.1	7.1	40.0	45.7	3.24	0.88
그만둔 학교급	초등학교	4	25.0	0.0	0.0	75.0	3.25	1.50
	중학교	21	23.8	9.5	47.6	19.0	2.62	1.07
	고등학교	79	15.2	8.9	32.9	43.0	3.04	1.07
	해당 없음	350	19.1	13.1	40.0	27.7	2.76	1.06
경제적 수준	상	46	37.0	4.3	37.0	21.7	2.43	1.20
	중	312	18.6	13.8	38.1	29.5	2.79	1.06
	하	99	13.1	10.1	40.4	36.4	3.00	1.00
가족 유형	양친	178	14.6	11.2	41.6	32.6	2.92	1.01
	한부모	152	16.4	11.2	39.5	32.9	2.89	1.05
	기타	40	7.5	20.0	40.0	32.5	2.98	0.92
가정 밖 생활 기간	한 달 미만	148	16.2	12.8	41.9	29.1	2.84	1.02
	1년 미만	110	16.4	9.1	48.2	26.4	2.85	1.00
	1년 이상	60	13.3	5.0	38.3	43.3	3.12	1.01
가정 밖 생활 시작 연령	14세 미만	104	19.2	14.4	32.7	33.7	2.81	1.11
	14~15세	137	13.1	11.7	47.4	27.7	2.90	0.96
	16세 이상	103	16.5	10.7	40.8	32.0	2.88	1.04
일(아르바이트) 경험 유무	있다	179	15.1	11.2	40.8	33.0	2.92	1.02
	없다	274	21.9	12.8	37.2	28.1	2.72	1.10
지역 규모	광역시도	199	20.1	12.6	36.2	31.2	2.78	1.10
	기초 시군구	259	18.5	12.0	40.2	29.3	2.80	1.06
학교밖청소년 지원센터 이용 경험	있다	47	10.6	10.6	29.8	48.9	3.17	1.01
	없다	50	26.0	8.0	36.0	30.0	2.70	1.16
	해당 없음	350	19.1	13.1	40.0	27.7	2.76	1.06

주: 1) 배경 변인별 결과는 전체 값을 대상으로 분석한 것임.

2) 가족 유형, 가정 밖 생활 기간, 가정 밖 생활 시작 연령의 경우 무응답이 많으므로 해석에 주의가 필요함.

표 II-108. 지원 수요: 15) 취업준비 지원

(단위 : %, 점)

		사례 수 (명)	전혀 필요하지 않다	필요하지 않다	필요하다	매우 필요하다	평균	표준 편차
전체		458	22.9	20.7	30.8	25.5	2.59	1.10
학교 재학 여부	학생	363	23.4	20.9	30.6	25.1	2.57	1.10
	학교 밖	95	21.1	20.0	31.6	27.4	2.65	1.10
학교 밖 경험	있다	108	22.2	18.5	30.6	28.7	2.66	1.12
	없다	350	23.1	21.4	30.9	24.6	2.57	1.10
성별	남자	227	25.1	18.9	31.7	24.2	2.55	1.11
	여자	231	20.8	22.5	29.9	26.8	2.63	1.09
연령	16세 미만	204	27.9	21.6	27.9	22.5	2.45	1.12
	16세 이상	254	18.9	20.1	33.1	28.0	2.70	1.07
기관 유형	일시·이동	153	28.1	18.3	30.7	22.9	2.48	1.13
	단기	235	23.0	25.1	29.8	22.1	2.51	1.08
	중장기·자립지원관	70	11.4	11.4	34.3	42.9	3.09	1.00
그만둔 학교급	초등학교	4	50.0	0.0	25.0	25.0	2.25	1.50
	중학교	21	23.8	23.8	38.1	14.3	2.43	1.03
	고등학교	79	17.7	19.0	30.4	32.9	2.78	1.09
	해당 없음	350	23.1	21.4	30.9	24.6	2.57	1.10
경제적 수준	상	46	43.5	13.0	28.3	15.2	2.15	1.15
	중	312	22.8	21.2	31.7	24.4	2.58	1.09
	하	99	14.1	23.2	29.3	33.3	2.82	1.05
가족 유형	양친	178	21.9	17.4	35.4	25.3	2.64	1.09
	한부모	152	19.7	19.7	30.9	29.6	2.70	1.10
	기타	40	10.0	32.5	30.0	27.5	2.75	0.98
가정 밖 생활 기간	한 달 미만	148	20.9	17.6	38.5	23.0	2.64	1.06
	1년 미만	110	20.9	26.4	28.2	24.5	2.56	1.08
	1년 이상	60	16.7	10.0	41.7	31.7	2.88	1.04
가정 밖 생활 시작 연령	14세 미만	104	22.1	24.0	24.0	29.8	2.62	1.13
	14~15세	137	19.7	20.4	40.1	19.7	2.60	1.02
	16세 이상	103	22.3	15.5	34.0	28.2	2.68	1.11
일(아르바이트) 경험 유무	있다	179	20.7	20.1	34.1	25.1	2.64	1.07
	없다	274	24.5	20.8	29.2	25.5	2.56	1.12
지역 규모	광역시도	199	23.1	19.1	28.6	29.1	2.64	1.13
	기초 시군구	259	22.8	22.0	32.4	22.8	2.55	1.08
학교밖청소년 지원센터 이용 경험	있다	47	17.0	19.1	27.7	36.2	2.83	1.11
	없다	50	24.0	16.0	34.0	26.0	2.62	1.12
	해당 없음	350	23.1	21.4	30.9	24.6	2.57	1.10

주: 1) 배경 변인별 결과는 전체 값을 대상으로 분석한 것임.

2) 가족 유형, 가정 밖 생활 기간, 가정 밖 생활 시작 연령의 경우 무응답이 많으므로 해석에 주의가 필요함.



표 II-109. 지원 수요: 16) 취업정보 제공

(단위 : %, 점)

		사례 수 (명)	전혀 필요하지 않다	필요하지 않다	필요하다	매우 필요하다	평균	표준 편차
	전체	455	20.9	16.5	36.0	26.6	2.68	1.08
학교 재학 여부	학생	360	21.4	17.2	35.6	25.8	2.66	1.08
	학교 밖	95	18.9	13.7	37.9	29.5	2.78	1.07
학교 밖 경험	있다	108	20.4	13.0	36.1	30.6	2.77	1.10
	없다	347	21.0	17.6	36.0	25.4	2.66	1.08
성별	남자	225	24.0	14.2	36.9	24.9	2.63	1.10
	여자	230	17.8	18.7	35.2	28.3	2.74	1.06
연령	16세 미만	204	25.0	16.7	34.8	23.5	2.57	1.11
	16세 이상	251	17.5	16.3	37.1	29.1	2.78	1.05
기관 유형	일시·이동	153	26.8	15.0	35.3	22.9	2.54	1.12
	단기	233	19.7	18.5	36.9	24.9	2.67	1.06
	중장기·자립지원관	69	11.6	13.0	34.8	40.6	3.04	1.01
그만둔 학교급	초등학교	4	50.0	0.0	25.0	25.0	2.25	1.50
	중학교	21	23.8	19.0	38.1	19.0	2.52	1.08
	고등학교	79	15.2	12.7	36.7	35.4	2.92	1.05
	해당 없음	347	21.0	17.6	36.0	25.4	2.66	1.08
경제적 수준	상	46	41.3	8.7	34.8	15.2	2.24	1.16
	중	310	19.7	16.5	38.4	25.5	2.70	1.06
	하	98	15.3	19.4	29.6	35.7	2.86	1.07
가족 유형	양친	178	16.9	14.0	39.9	29.2	2.81	1.04
	한부모	149	19.5	16.8	34.9	28.9	2.73	1.08
	기타	40	7.5	25.0	42.5	25.0	2.85	0.89
가정 밖 생활 기간	한 달 미만	148	20.3	14.9	41.2	23.6	2.68	1.05
	1년 미만	110	15.5	19.1	36.4	29.1	2.79	1.03
	1년 이상	59	16.9	8.5	37.3	37.3	2.95	1.07
가정 밖 생활 시작 연령	14세 미만	104	21.2	21.2	26.0	31.7	2.68	1.13
	14~15세	136	16.2	13.2	47.1	23.5	2.78	0.99
	16세 이상	102	18.6	15.7	37.3	28.4	2.75	1.07
일(아르바이트) 경험 유무	있다	178	17.4	16.9	38.2	27.5	2.76	1.04
	없다	272	23.2	16.2	34.9	25.7	2.63	1.10
지역 규모	광역시도	198	21.2	15.2	33.3	30.3	2.73	1.11
	기초 시군구	257	20.6	17.5	38.1	23.7	2.65	1.06
학교밖청소년 지원센터 이용 경험	있다	47	14.9	14.9	31.9	38.3	2.94	1.07
	없다	50	24.0	10.0	40.0	26.0	2.68	1.11
	해당 없음	347	21.0	17.6	36.0	25.4	2.66	1.08

주: 1) 배경 변인별 결과는 전체 값을 대상으로 분석한 것임.

2) 가족 유형, 가정 밖 생활 기간, 가정 밖 생활 시작 연령의 경우 무응답이 많으므로 해석에 주의가 필요함.

표 II-110. 지원 수요: 17) 필요한 생활용품 제공

(단위 : %, 점)

		사례 수 (명)	전혀 필요하지 않다	필요하지 않다	필요하다	매우 필요하다	평균	표준 편차
전체		460	16.5	10.7	34.1	38.7	2.95	1.07
학교 재학 여부	학생	364	17.9	10.4	35.4	36.3	2.90	1.08
	학교 밖	96	11.5	11.5	29.2	47.9	3.14	1.02
학교 밖 경험	있다	109	11.0	11.0	30.3	47.7	3.15	1.01
	없다	351	18.2	10.5	35.3	35.9	2.89	1.09
성별	남자	228	19.7	9.6	33.8	36.8	2.88	1.12
	여자	232	13.4	11.6	34.5	40.5	3.02	1.03
연령	16세 미만	205	22.9	13.2	30.7	33.2	2.74	1.15
	16세 이상	255	11.4	8.6	36.9	43.1	3.12	0.98
기관 유형	일시·이동	154	35.7	15.6	26.6	22.1	2.35	1.18
	단기	236	8.1	8.5	39.4	44.1	3.19	0.90
	중장기·자립지원관	70	2.9	7.1	32.9	57.1	3.44	0.75
그만둔 학교급	초등학교	4	25.0	0.0	0.0	75.0	3.25	1.50
	중학교	21	4.8	19.0	38.1	38.1	3.10	0.89
	고등학교	80	8.8	10.0	30.0	51.3	3.24	0.96
	해당 없음	351	18.2	10.5	35.3	35.9	2.89	1.09
경제적 수준	상	46	39.1	4.3	32.6	23.9	2.41	1.24
	중	313	16.3	13.1	34.2	36.4	2.91	1.07
	하	100	7.0	5.0	35.0	53.0	3.34	0.87
가족 유형	양친	178	11.8	7.9	40.4	39.9	3.08	0.97
	한부모	154	10.4	9.1	31.2	49.4	3.19	0.98
	기타	40	2.5	20.0	35.0	42.5	3.18	0.84
가정 밖 생활 기간	한 달 미만	150	14.7	10.7	37.3	37.3	2.97	1.04
	1년 미만	110	8.2	11.8	36.4	43.6	3.15	0.93
	1년 이상	60	5.0	1.7	36.7	56.7	3.45	0.77
가정 밖 생활 시작 연령	14세 미만	105	12.4	13.3	33.3	41.0	3.03	1.02
	14~15세	138	8.0	10.1	39.1	42.8	3.17	0.91
	16세 이상	103	12.6	8.7	34.0	44.7	3.11	1.02
일(아르바이트) 경험 유무	있다	180	11.7	8.9	34.4	45.0	3.13	1.00
	없다	275	20.0	11.3	34.2	34.5	2.83	1.11
지역 규모	광역시도	200	15.5	9.0	33.0	42.5	3.03	1.07
	기초 시군구	260	17.3	11.9	35.0	35.8	2.89	1.08
학교밖청소년 지원센터 이용 경험	있다	48	6.3	8.3	27.1	58.3	3.38	0.89
	없다	50	12.0	10.0	36.0	42.0	3.08	1.01
	해당 없음	351	18.2	10.5	35.3	35.9	2.89	1.09

주: 1) 배경 변인별 결과는 전체 값을 대상으로 분석한 것임.

2) 가족 유형, 가정 밖 생활 기간, 가정 밖 생활 시작 연령의 경우 무응답이 많으므로 해석에 주의가 필요함.

표 II-111. 지원 수요: 18) 생활비, 용돈 등 경제적 지원

(단위 : %, 점)

		사례 수 (명)	전혀 필요하지 않다	필요하지 않다	필요하다	매우 필요하다	평균	표준 편차
	전체	460	13.0	7.0	31.1	48.9	3.16	1.03
학교 재학 여부	학생	365	13.7	7.7	31.8	46.8	3.12	1.04
	학교 밖	95	10.5	4.2	28.4	56.8	3.32	0.97
학교 밖 경험	있다	108	10.2	4.6	29.6	55.6	3.31	0.96
	없다	352	13.9	7.7	31.5	46.9	3.11	1.05
성별	남자	228	13.2	6.1	34.2	46.5	3.14	1.02
	여자	232	12.9	7.8	28.0	51.3	3.18	1.04
연령	16세 미만	207	18.4	9.2	28.5	44.0	2.98	1.13
	16세 이상	253	8.7	5.1	33.2	53.0	3.30	0.92
기관 유형	일시·이동	153	28.1	13.7	29.4	28.8	2.59	1.18
	단기	237	6.8	4.2	34.2	54.9	3.37	0.85
	중장기·자립지원관	70	1.4	1.4	24.3	72.9	3.69	0.58
그만둔 학교급	초등학교	4	0.0	0.0	0.0	100.0	4.00	0.00
	중학교	21	9.5	9.5	38.1	42.9	3.14	0.96
	고등학교	79	7.6	3.8	29.1	59.5	3.41	0.88
	해당 없음	352	13.9	7.7	31.5	46.9	3.11	1.05
경제적 수준	상	46	28.3	8.7	26.1	37.0	2.72	1.24
	중	314	13.7	8.0	34.1	44.3	3.09	1.03
	하	99	4.0	3.0	24.2	68.7	3.58	0.74
가족 유형	양친	179	8.4	6.1	33.0	52.5	3.30	0.92
	한부모	152	9.2	4.6	28.3	57.9	3.35	0.94
	기타	40	2.5	10.0	35.0	52.5	3.38	0.77
가정 밖 생활 기간	한 달 미만	150	12.0	7.3	36.0	44.7	3.13	0.99
	1년 미만	109	5.5	5.5	33.9	55.0	3.39	0.83
	1년 이상	60	3.3	0.0	20.0	76.7	3.70	0.65
가정 밖 생활 시작 연령	14세 미만	105	8.6	6.7	33.3	51.4	3.28	0.93
	14~15세	137	8.0	5.8	33.6	52.6	3.31	0.90
	16세 이상	103	8.7	5.8	30.1	55.3	3.32	0.93
일(아르바이트) 경험 유무	있다	179	8.4	5.6	27.9	58.1	3.36	0.92
	없다	276	16.3	7.6	33.0	43.1	3.03	1.08
지역 규모	광역시도	201	11.4	5.5	32.8	50.2	3.22	0.99
	기초 시군구	259	14.3	8.1	29.7	47.9	3.11	1.06
학교밖청소년 지원센터 이용 경험	있다	47	4.3	0.0	29.8	66.0	3.57	0.71
	없다	50	10.0	8.0	32.0	50.0	3.22	0.97
	해당 없음	352	13.9	7.7	31.5	46.9	3.11	1.05

주: 1) 배경 변인별 결과는 전체 값을 대상으로 분석한 것임.

2) 가족 유형, 가정 밖 생활 기간, 가정 밖 생활 시작 연령의 경우 무응답이 많으므로 해석에 주의가 필요함.

표 II-112. 지원 수요: 19) 경제 교육 및 관련 정보 제공

(단위 : %, 점)

		사례 수 (명)	전혀 필요하지 않다	필요하지 않다	필요하다	매우 필요하다	평균	표준 편차
	전체	458	22.5	21.0	31.4	25.1	2.59	1.09
학교 재학 여부	학생	363	22.6	22.0	31.4	24.0	2.57	1.09
	학교 밖	95	22.1	16.8	31.6	29.5	2.68	1.12
학교 밖 경험	있다	108	22.2	15.7	32.4	29.6	2.69	1.12
	없다	350	22.6	22.6	31.1	23.7	2.56	1.08
성별	남자	227	25.6	18.9	30.8	24.7	2.55	1.12
	여자	231	19.5	22.9	32.0	25.5	2.64	1.07
연령	16세 미만	204	27.0	24.5	28.9	19.6	2.41	1.09
	16세 이상	254	18.9	18.1	33.5	29.5	2.74	1.08
기관 유형	일시·이동	153	35.9	21.6	26.1	16.3	2.23	1.11
	단기	235	18.3	22.6	31.9	27.2	2.68	1.06
	중장기·자립지원관	70	7.1	14.3	41.4	37.1	3.09	0.90
그만둔 학교급	초등학교	4	25.0	0.0	25.0	50.0	3.00	1.41
	중학교	21	23.8	23.8	38.1	14.3	2.43	1.03
	고등학교	79	20.3	13.9	31.6	34.2	2.80	1.13
	해당 없음	350	22.6	22.6	31.1	23.7	2.56	1.08
경제적 수준	상	46	43.5	19.6	21.7	15.2	2.09	1.13
	중	312	22.4	20.2	32.1	25.3	2.60	1.09
	하	99	13.1	24.2	33.3	29.3	2.79	1.01
가족 유형	양친	178	17.4	23.6	32.0	27.0	2.69	1.05
	한부모	152	19.1	17.1	34.2	29.6	2.74	1.08
	기타	40	7.5	32.5	40.0	20.0	2.73	0.88
가정 밖 생활 기간	한 달 미만	148	20.9	20.3	33.1	25.7	2.64	1.08
	1년 미만	110	14.5	27.3	31.8	26.4	2.70	1.02
	1년 이상	60	18.3	11.7	41.7	28.3	2.80	1.05
가정 밖 생활 시작 연령	14세 미만	104	19.2	25.0	29.8	26.0	2.63	1.07
	14~15세	137	15.3	24.8	35.8	24.1	2.69	1.01
	16세 이상	103	19.4	16.5	35.9	28.2	2.73	1.08
일(아르바이트) 경험 유무	있다	179	18.4	20.1	34.1	27.4	2.70	1.06
	없다	274	25.2	21.2	30.3	23.4	2.52	1.11
지역 규모	광역시도	199	21.6	18.6	30.2	29.6	2.68	1.12
	기초 시군구	259	23.2	22.8	32.4	21.6	2.53	1.07
학교밖청소년 지원센터 이용 경험	있다	47	14.9	10.6	40.4	34.0	2.94	1.03
	없다	50	26.0	18.0	28.0	28.0	2.58	1.16
	해당 없음	350	22.6	22.6	31.1	23.7	2.56	1.08

주: 1) 배경 변인별 결과는 전체 값을 대상으로 분석한 것임.

2) 가족 유형, 가정 밖 생활 기간, 가정 밖 생활 시작 연령의 경우 무응답이 많으므로 해석에 주의가 필요함.

표 II-113. 지원 수요: 20) 생활 교육

(단위 : %, 점)

		사례 수 (명)	전혀 필요하지 않다	필요하지 않다	필요하다	매우 필요하다	평균	표준 편차
전체		458	24.7	21.0	31.7	22.7	2.52	1.10
학교 재학 여부	학생	363	23.7	20.9	33.6	21.8	2.53	1.08
	학교 밖	95	28.4	21.1	24.2	26.3	2.48	1.17
학교 밖 경험	있다	108	25.9	19.4	25.0	29.6	2.58	1.17
	없다	350	24.3	21.4	33.7	20.6	2.51	1.07
성별	남자	227	28.2	18.5	29.5	23.8	2.49	1.14
	여자	231	21.2	23.4	33.8	21.6	2.56	1.05
연령	16세 미만	204	27.9	21.6	29.9	20.6	2.43	1.11
	16세 이상	254	22.0	20.5	33.1	24.4	2.60	1.08
기관 유형	일시·이동	153	41.2	24.2	19.0	15.7	2.09	1.11
	단기	235	19.1	19.6	38.3	23.0	2.65	1.04
	중장기·자립지원관	70	7.1	18.6	37.1	37.1	3.04	0.92
그만둔 학교급	초등학교	4	50.0	0.0	25.0	25.0	2.25	1.50
	중학교	21	4.8	38.1	33.3	23.8	2.76	0.89
	고등학교	79	27.8	16.5	24.1	31.6	2.59	1.20
	해당 없음	350	24.3	21.4	33.7	20.6	2.51	1.07
경제적 수준	상	46	50.0	21.7	13.0	15.2	1.93	1.12
	중	312	23.7	19.2	34.9	22.1	2.55	1.08
	하	99	16.2	26.3	30.3	27.3	2.69	1.05
가족 유형	양친	178	20.8	24.2	34.8	20.2	2.54	1.04
	한부모	152	19.7	19.1	34.2	27.0	2.68	1.08
	기타	40	12.5	20.0	35.0	32.5	2.88	1.02
가정 밖 생활 기간	한 달 미만	148	24.3	18.9	35.1	21.6	2.54	1.08
	1년 미만	110	19.1	29.1	31.8	20.0	2.53	1.02
	1년 이상	60	18.3	18.3	36.7	26.7	2.72	1.06
가정 밖 생활 시작 연령	14세 미만	104	21.2	23.1	35.6	20.2	2.55	1.04
	14~15세	137	16.8	28.5	35.0	19.7	2.58	0.99
	16세 이상	103	25.2	16.5	27.2	31.1	2.64	1.17
일(아르바이트) 경험 유무	있다	179	20.7	25.1	29.6	24.6	2.58	1.07
	없다	274	27.7	17.2	33.6	21.5	2.49	1.11
지역 규모	광역시도	199	25.6	19.6	31.2	23.6	2.53	1.11
	기초 시군구	259	23.9	22.0	32.0	22.0	2.52	1.08
학교밖청소년 지원센터 이용 경험	있다	47	19.1	19.1	31.9	29.8	2.72	1.10
	없다	50	32.0	16.0	24.0	28.0	2.48	1.22
	해당 없음	350	24.3	21.4	33.7	20.6	2.51	1.07

주: 1) 배경 변인별 결과는 전체 값을 대상으로 분석한 것임.

2) 가족 유형, 가정 밖 생활 기간, 가정 밖 생활 시작 연령의 경우 무응답이 많으므로 해석에 주의가 필요함.

표 II-114. 지원 수요: 21) 다양한 청소년활동 참여 기회 제공

(단위 : %, 점)

		사례 수 (명)	전혀 필요하지 않다	필요하지 않다	필요하다	매우 필요하다	평균	표준 편차
전체		457	21.9	15.1	34.8	28.2	2.69	1.10
학교 재학 여부	학생	362	22.9	15.2	33.7	28.2	2.67	1.12
	학교 밖	95	17.9	14.7	38.9	28.4	2.78	1.05
학교 밖 경험	있다	108	17.6	15.7	36.1	30.6	2.80	1.07
	없다	349	23.2	14.9	34.4	27.5	2.66	1.11
성별	남자	227	26.9	13.2	35.2	24.7	2.58	1.13
	여자	230	17.0	17.0	34.3	31.7	2.81	1.06
연령	16세 미만	204	26.0	11.8	33.8	28.4	2.65	1.15
	16세 이상	253	18.6	17.8	35.6	28.1	2.73	1.06
기관 유형	일시·이동	152	36.2	11.2	32.2	20.4	2.37	1.17
	단기	235	14.5	18.3	36.6	30.6	2.83	1.02
	중장기·자립지원관	70	15.7	12.9	34.3	37.1	2.93	1.07
그만둔 학교급	초등학교	4	0.0	25.0	0.0	75.0	3.50	1.00
	중학교	21	19.0	23.8	38.1	19.0	2.57	1.03
	고등학교	79	16.5	12.7	38.0	32.9	2.87	1.05
	해당 없음	349	23.2	14.9	34.4	27.5	2.66	1.11
경제적 수준	상	45	42.2	13.3	22.2	22.2	2.24	1.23
	중	312	21.2	14.1	37.8	26.9	2.71	1.08
	하	99	15.2	19.2	31.3	34.3	2.85	1.06
가족 유형	양친	178	18.0	13.5	39.9	28.7	2.79	1.05
	한부모	151	20.5	19.9	30.5	29.1	2.68	1.10
	기타	40	10.0	17.5	37.5	35.0	2.98	0.97
가정 밖 생활 기간	한 달 미만	147	24.5	15.0	31.3	29.3	2.65	1.14
	1년 미만	110	17.3	15.5	46.4	20.9	2.71	0.99
	1년 이상	60	18.3	15.0	36.7	30.0	2.78	1.08
가정 밖 생활 시작 연령	14세 미만	104	22.1	21.2	28.8	27.9	2.63	1.12
	14~15세	137	18.2	14.6	40.1	27.0	2.76	1.05
	16세 이상	102	18.6	14.7	38.2	28.4	2.76	1.06
일(아르바이트) 경험 유무	있다	178	15.7	20.2	37.6	26.4	2.75	1.02
	없다	274	25.9	11.3	33.2	29.6	2.66	1.16
지역 규모	광역시도	199	23.6	13.6	33.7	29.1	2.68	1.13
	기초 시군구	258	20.5	16.3	35.7	27.5	2.70	1.08
학교밖청소년 지원센터 이용 경험	있다	47	10.6	17.0	34.0	38.3	3.00	1.00
	없다	50	22.0	16.0	36.0	26.0	2.66	1.10
	해당 없음	349	23.2	14.9	34.4	27.5	2.66	1.11

주: 1) 배경 변인별 결과는 전체 값을 대상으로 분석한 것임.

2) 가족 유형, 가정 밖 생활 기간, 가정 밖 생활 시작 연령의 경우 무응답이 많으므로 해석에 주의가 필요함.

표 II-115. 자립의자: 1) 나는 자립하는 데 있어 어떤 어려움이라도 극복할 자신이 있다

(단위 : %, 점)

		사례 수 (명)	전혀 그렇지 않다	그렇지 않은 편이다	그런 편이다	매우 그렇다	평균	표준 편차
	전체	463	5.2	19.7	49.7	25.5	2.95	0.81
학교 재학 여부	학생	367	5.2	21.5	47.7	25.6	2.94	0.82
	학교 밖	96	5.2	12.5	57.3	25.0	3.02	0.77
학교 밖 경험	있다	109	5.5	13.8	54.1	26.6	3.02	0.79
	없다	354	5.1	21.5	48.3	25.1	2.94	0.82
성별	남자	230	4.8	18.3	47.4	29.6	3.02	0.82
	여자	233	5.6	21.0	51.9	21.5	2.89	0.80
연령	16세 미만	208	4.3	18.8	50.5	26.4	2.99	0.79
	16세 이상	255	5.9	20.4	49.0	24.7	2.93	0.83
기관 유형	일시·이동	154	5.8	13.0	51.9	29.2	3.05	0.81
	단기	239	4.2	24.3	48.1	23.4	2.91	0.80
	중장기·자립지원관	70	7.1	18.6	50.0	24.3	2.91	0.85
그만둔 학교급	초등학교	4	0.0	25.0	25.0	50.0	3.25	0.96
	중학교	21	0.0	9.5	76.2	14.3	3.05	0.50
	고등학교	80	7.5	13.8	50.0	28.8	3.00	0.86
	해당 없음	354	5.1	21.5	48.3	25.1	2.94	0.82
경제적 수준	상	46	2.2	6.5	37.0	54.3	3.43	0.72
	중	316	5.1	18.4	53.5	23.1	2.95	0.78
	하	100	7.0	29.0	44.0	20.0	2.77	0.85
가족 유형	양친	180	5.0	15.6	54.4	25.0	2.99	0.78
	한부모	154	4.5	20.8	47.4	27.3	2.97	0.82
	기타	40	5.0	32.5	45.0	17.5	2.75	0.81
가정 밖 생활 기간	한 달 미만	152	6.6	12.5	53.3	27.6	3.02	0.82
	1년 미만	110	4.5	20.9	53.6	20.9	2.91	0.77
	1년 이상	60	3.3	13.3	53.3	30.0	3.10	0.75
가정 밖 생활 시작 연령	14세 미만	106	6.6	17.9	52.8	22.6	2.92	0.82
	14~15세	139	2.2	18.0	53.2	26.6	3.04	0.73
	16세 이상	103	7.8	16.5	47.6	28.2	2.96	0.87
일(아르바이트) 경험 유무	있다	181	5.0	16.0	50.8	28.2	3.02	0.80
	없다	277	5.1	22.0	48.7	24.2	2.92	0.81
지역 규모	광역시도	201	3.5	22.4	48.8	25.4	2.96	0.79
	기초 시군구	262	6.5	17.6	50.4	25.6	2.95	0.83
학교밖청소년 지원센터 이용 경험	있다	48	6.3	12.5	62.5	18.8	2.94	0.76
	없다	50	4.0	14.0	48.0	34.0	3.12	0.80
	해당 없음	354	5.1	21.5	48.3	25.1	2.94	0.82

주: 1) 배경 변인별 결과는 전체 값을 대상으로 분석한 것임.

2) 가족 유형, 가정 밖 생활 기간, 가정 밖 생활 시작 연령의 경우 무응답이 많으므로 해석에 주의가 필요함.

표 II-116. 자립의지: 2) 나는 어떻게든 나에게 닥치는 문제를 해결할 방법이 있다고 생각한다

(단위 : %, 점)

		사례 수 (명)	전혀 그렇지 않다	그렇지 않은 편이다	그런 편이다	매우 그렇다	평균	표준 편차
전체		462	5.4	21.2	49.4	24.0	2.92	0.81
학교 재학 여부	학생	366	5.2	22.4	48.4	24.0	2.91	0.82
	학교 밖	96	6.3	16.7	53.1	24.0	2.95	0.81
학교 밖 경험	있다	109	5.5	17.4	54.1	22.9	2.94	0.79
	없다	353	5.4	22.4	47.9	24.4	2.91	0.82
성별	남자	230	3.9	17.0	52.2	27.0	3.02	0.77
	여자	232	6.9	25.4	46.6	21.1	2.82	0.84
연령	16세 미만	208	4.3	23.1	47.1	25.5	2.94	0.81
	16세 이상	254	6.3	19.7	51.2	22.8	2.91	0.82
기관 유형	일시·이동	154	4.5	20.1	48.7	26.6	2.97	0.81
	단기	238	6.3	22.7	48.3	22.7	2.87	0.83
	중장기·자립지원관	70	4.3	18.6	54.3	22.9	2.96	0.77
그만둔 학교급	초등학교	4	0.0	0.0	50.0	50.0	3.50	0.58
	중학교	21	0.0	19.0	66.7	14.3	2.95	0.59
	고등학교	80	7.5	17.5	51.3	23.8	2.91	0.84
	해당 없음	353	5.4	22.4	47.9	24.4	2.91	0.82
경제적 수준	상	46	4.3	8.7	39.1	47.8	3.30	0.81
	중	316	5.1	20.9	52.5	21.5	2.91	0.79
	하	99	7.1	27.3	44.4	21.2	2.80	0.86
가족 유형	양친	180	3.3	18.9	54.4	23.3	2.98	0.75
	한부모	153	7.2	18.3	48.4	26.1	2.93	0.86
	기타	40	7.5	35.0	40.0	17.5	2.67	0.86
가정 밖 생활 기간	한 달 미만	152	5.3	21.1	50.0	23.7	2.92	0.81
	1년 미만	110	5.5	20.0	53.6	20.9	2.90	0.79
	1년 이상	59	5.1	8.5	55.9	30.5	3.12	0.77
가정 밖 생활 시작 연령	14세 미만	106	6.6	18.9	52.8	21.7	2.90	0.82
	14~15세	138	2.2	21.0	51.4	25.4	3.00	0.74
	16세 이상	103	5.8	17.5	50.5	26.2	2.97	0.82
일(아르바이트) 경험 유무	있다	180	5.0	17.8	50.0	27.2	2.99	0.81
	없다	277	5.1	23.8	48.7	22.4	2.88	0.81
지역 규모	광역시도	201	4.5	22.9	49.8	22.9	2.91	0.79
	기초 시군구	261	6.1	19.9	49.0	24.9	2.93	0.83
학교밖청소년 지원센터 이용 경험	있다	48	6.3	16.7	56.3	20.8	2.92	0.79
	없다	50	4.0	16.0	56.0	24.0	3.00	0.76
	해당 없음	353	5.4	22.4	47.9	24.4	2.91	0.82

주: 1) 배경 변인별 결과는 전체 값을 대상으로 분석한 것임.

2) 가족 유형, 가정 밖 생활 기간, 가정 밖 생활 시작 연령의 경우 무응답이 많으므로 해석에 주의가 필요함.



표 II-117. 자립의지: 3) 나는 혼자 힘으로 어떤 일든지 해낼 자신이 있다

(단위 : %, 점)

		사례 수 (명)	전혀 그렇지 않다	그렇지 않은 편이다	그런 편이다	매우 그렇다	평균	표준 편차
	전체	463	7.8	28.3	41.7	22.2	2.78	0.88
학교 재학 여부	학생	367	7.4	29.4	40.3	22.9	2.79	0.88
	학교 밖	96	9.4	24.0	46.9	19.8	2.77	0.88
학교 밖 경험	있다	109	9.2	25.7	45.9	19.3	2.75	0.87
	없다	354	7.3	29.1	40.4	23.2	2.79	0.88
성별	남자	230	5.2	25.2	43.5	26.1	2.90	0.85
	여자	233	10.3	31.3	39.9	18.5	2.67	0.90
연령	16세 미만	208	7.2	32.2	35.1	25.5	2.79	0.91
	16세 이상	255	8.2	25.1	47.1	19.6	2.78	0.86
기관 유형	일시·이동	154	6.5	22.1	48.7	22.7	2.88	0.83
	단기	239	9.2	30.1	37.7	23.0	2.74	0.92
	중장기·자립지원관	70	5.7	35.7	40.0	18.6	2.71	0.84
그만둔 학교급	초등학교	4	0.0	50.0	0.0	50.0	3.00	1.15
	중학교	21	4.8	23.8	61.9	9.5	2.76	0.70
	고등학교	80	10.0	25.0	45.0	20.0	2.75	0.89
	해당 없음	354	7.3	29.1	40.4	23.2	2.79	0.88
경제적 수준	상	46	6.5	10.9	32.6	50.0	3.26	0.91
	중	316	7.0	26.9	46.5	19.6	2.79	0.84
	하	100	11.0	40.0	31.0	18.0	2.56	0.91
가족 유형	양친	180	7.8	27.8	43.9	20.6	2.77	0.86
	한부모	154	7.1	30.5	38.3	24.0	2.79	0.89
	기타	40	7.5	35.0	37.5	20.0	2.70	0.88
가정 밖 생활 기간	한 달 미만	152	7.9	28.3	41.4	22.4	2.78	0.88
	1년 미만	110	8.2	30.0	42.7	19.1	2.73	0.87
	1년 이상	60	5.0	26.7	38.3	30.0	2.93	0.88
가정 밖 생활 시작 연령	14세 미만	106	7.5	31.1	34.9	26.4	2.80	0.92
	14~15세	139	5.8	30.2	43.9	20.1	2.78	0.83
	16세 이상	103	9.7	23.3	45.6	21.4	2.79	0.89
일(아르바이트) 경험 유무	있다	181	8.8	23.8	42.5	24.9	2.83	0.90
	없다	277	6.5	31.0	41.5	20.9	2.77	0.85
지역 규모	광역시도	201	6.0	28.4	43.8	21.9	2.82	0.84
	기초 시군구	262	9.2	28.2	40.1	22.5	2.76	0.91
학교밖청소년 지원센터 이용 경험	있다	48	10.4	25.0	50.0	14.6	2.69	0.85
	없다	50	10.0	22.0	42.0	26.0	2.84	0.93
	해당 없음	354	7.3	29.1	40.4	23.2	2.79	0.88

주: 1) 배경 변인별 결과는 전체 값을 대상으로 분석한 것임.

2) 가족 유형, 가정 밖 생활 기간, 가정 밖 생활 시작 연령의 경우 무응답이 많으므로 해석에 주의가 필요함.

표 II-118. 자립의자: 4) 나는 앞으로 내가 갖고 있는 목표를 성취하기 위해 최선을 다하려고 한다

(단위 : %, 점)

		사례 수 (명)	전혀 그렇지 않다	그렇지 않은 편이다	그런 편이다	매우 그렇다	평균	표준 편차
전체		461	2.8	11.7	47.9	37.5	3.20	0.75
학교 재학 여부	학생	365	3.3	12.6	46.0	38.1	3.19	0.78
	학교 밖	96	1.0	8.3	55.2	35.4	3.25	0.65
학교 밖 경험	있다	109	0.9	8.3	54.1	36.7	3.27	0.65
	없다	352	3.4	12.8	46.0	37.8	3.18	0.78
성별	남자	229	1.7	10.9	44.1	43.2	3.29	0.73
	여자	232	3.9	12.5	51.7	31.9	3.12	0.77
연령	16세 미만	207	2.9	10.6	47.8	38.6	3.22	0.75
	16세 이상	254	2.8	12.6	48.0	36.6	3.19	0.76
기관 유형	일시·이동	153	2.6	11.1	45.8	40.5	3.24	0.75
	단기	238	2.9	13.9	46.2	37.0	3.17	0.77
	중장기·자립지원관	70	2.9	5.7	58.6	32.9	3.21	0.68
그만둔 학교급	초등학교	4	0.0	0.0	50.0	50.0	3.50	0.58
	중학교	21	0.0	9.5	47.6	42.9	3.33	0.66
	고등학교	80	1.3	8.8	56.3	33.8	3.23	0.66
	해당 없음	352	3.4	12.8	46.0	37.8	3.18	0.78
경제적 수준	상	45	0.0	0.0	31.1	68.9	3.69	0.47
	중	315	2.5	10.8	50.5	36.2	3.20	0.73
	하	100	5.0	20.0	47.0	28.0	2.98	0.83
가족 유형	양친	180	2.8	11.7	50.0	35.6	3.18	0.74
	한부모	154	3.2	11.7	48.1	37.0	3.19	0.76
	기타	39	0.0	15.4	46.2	38.5	3.23	0.71
가정 밖 생활 기간	한 달 미만	152	3.9	10.5	50.0	35.5	3.17	0.77
	1년 미만	110	2.7	13.6	51.8	31.8	3.13	0.74
	1년 이상	59	0.0	10.2	45.8	44.1	3.34	0.66
가정 밖 생활 시작 연령	14세 미만	106	1.9	11.3	50.0	36.8	3.22	0.72
	14~15세	139	3.6	11.5	49.6	35.3	3.17	0.77
	16세 이상	102	2.0	11.8	47.1	39.2	3.24	0.73
일(아르바이트) 경험 유무	있다	181	1.7	9.4	46.4	42.5	3.30	0.71
	없다	275	3.3	13.1	49.5	34.2	3.15	0.76
지역 규모	광역시도	201	2.0	13.4	47.3	37.3	3.20	0.74
	기초 시군구	260	3.5	10.4	48.5	37.7	3.20	0.76
학교밖청소년 지원센터 이용 경험	있다	48	0.0	2.1	62.5	35.4	3.33	0.52
	없다	50	0.0	14.0	48.0	38.0	3.24	0.69
	해당 없음	352	3.4	12.8	46.0	37.8	3.18	0.78

주: 1) 배경 변인별 결과는 전체 값을 대상으로 분석한 것임.

2) 가족 유형, 가정 밖 생활 기간, 가정 밖 생활 시작 연령의 경우 무응답이 많으므로 해석에 주의가 필요함.

## 7. 가정 밖 경험

표 II-119. 가정 밖 생활 시작 연령

(단위 : %, 점)

		사례 수(명)	14세 미만	14~16세 미만	16세 이상	평균
전체		348	30.5	39.9	29.6	14.46
학교 재학 여부	학생	262	33.6	41.2	25.2	14.27
	학교 밖	86	20.9	36.0	43.0	15.05
학교 밖 경험	있다	97	25.8	35.1	39.2	14.85
	없다	251	32.3	41.8	25.9	14.31
성별	남자	167	26.3	37.7	35.9	14.68
	여자	181	34.3	42.0	23.8	14.25
연령	16세 미만	134	47.8	52.2	0.0	13.51
	16세 이상	214	19.6	32.2	48.1	15.06
기관 유형	일시·이동	80	26.3	42.5	31.3	14.55
	단기	209	32.5	36.8	30.6	14.45
	중장기·자립지원관	59	28.8	47.5	23.7	14.36
그만둔 학교급	초등학교	4	75.0	25.0	0.0	13.00
	중학교	19	47.4	47.4	5.3	13.74
	고등학교	72	16.7	33.3	50.0	15.25
	해당 없음	251	32.3	41.8	25.9	14.31
경제적 수준	상	28	28.6	39.3	32.1	14.54
	중	238	29.8	37.8	32.4	14.58
	하	82	32.9	46.3	20.7	14.09
가족 유형	양친	167	28.7	41.9	29.3	14.56
	한부모	134	32.1	37.3	30.6	14.39
	기타	32	31.3	46.9	21.9	14.19
가정 밖 생활 기간	한 달 미만	149	32.9	38.9	28.2	14.40
	1년 미만	106	28.3	40.6	31.1	14.60
	1년 이상	58	22.4	41.4	36.2	14.66
가정 밖 생활 시작 연령	14세 미만	106	100.0	0.0	0.0	12.25
	14~15세	139	0.0	100.0	0.0	14.55
	16세 이상	103	0.0	0.0	100.0	16.61
일(아르바이트) 경험 유무	있다	161	21.7	44.7	33.5	14.73
	없다	185	37.8	35.7	26.5	14.24
지역 규모	광역시도	159	30.2	40.9	28.9	14.48
	기초 시군구	189	30.7	39.2	30.2	14.44
학교밖청소년 지원센터 이용 경험	있다	43	18.6	41.9	39.5	15.00
	없다	46	37.0	23.9	39.1	14.65
	해당 없음	251	32.3	41.8	25.9	14.31

주: 1) 배경 변인별 결과는 전체 값을 대상으로 분석한 것임.  
 2) 가족 유형, 가정 밖 생활 기간, 가정 밖 생활 시작 연령의 경우 무응답이 많으므로 해석에 주의가 필요함.

표 II-120. 가정 밖 기간

(단위 : %)

		사례 수(명)	한 달 미만	1년 미만	1년 이상
전체		322	47.2	34.2	18.6
학교 재학 여부	학생	238	49.2	34.5	16.4
	학교 밖	84	41.7	33.3	25.0
학교 밖 경험	있다	93	41.9	32.3	25.8
	없다	229	49.3	34.9	15.7
성별	남자	153	43.8	35.3	20.9
	여자	169	50.3	33.1	16.6
연령	16세 미만	120	60.0	35.0	5.0
	16세 이상	202	39.6	33.7	26.7
기관 유형	일시·이동	78	69.2	20.5	10.3
	단기	188	39.4	42.0	18.6
	중장기·자립지원관	56	42.9	26.8	30.4
그만둔 학교급	초등학교	3	66.7	0.0	33.3
	중학교	18	38.9	44.4	16.7
	고등학교	71	40.8	31.0	28.2
	해당 없음	229	49.3	34.9	15.7
경제적 수준	상	25	48.0	28.0	24.0
	중	220	49.5	34.5	15.9
	하	77	40.3	35.1	24.7
가족 유형	양친	156	45.5	34.0	20.5
	한부모	125	47.2	36.0	16.8
	기타	28	39.3	35.7	25.0
가정 밖 생활 기간	한 달 미만	152	100.0	0.0	0.0
	1년 미만	110	0.0	100.0	0.0
	1년 이상	60	0.0	0.0	100.0
가정 밖 생활 시작 연령	14세 미만	92	53.3	32.6	14.1
	14~15세	125	46.4	34.4	19.2
	16세 이상	96	43.8	34.4	21.9
일(아르바이트) 경험 유무	있다	157	38.2	36.3	25.5
	없다	163	56.4	31.3	12.3
지역 규모	광역시도	145	49.7	33.8	16.6
	기초 시군구	177	45.2	34.5	20.3
학교밖청소년 지원센터 이용 경험	있다	43	34.9	32.6	32.6
	없다	42	45.2	33.3	21.4
	해당 없음	229	49.3	34.9	15.7

주: 1) 배경 변인별 결과는 전체 값을 대상으로 분석한 것임.

2) 가족 유형, 가정 밖 생활 기간, 가정 밖 생활 시작 연령의 경우 무응답이 많으므로 해석에 주의가 필요함.

표 II-121. 집을 나오게 된 이유 (1+2순위)

(단위 : %)

		사례 수(명)	부모와의 갈등 때문에	부모 간의 갈등 때문에	가정 형편이 어려워서	우울, 불안과 스트레스가 많아서	자유롭게 살거나 놀고 싶어서	학교 성적, 공부에 대한 부담감 때문에	선생님과 의 갈등, 학교 규칙 때문에 다니기 싫어서	따돌림 등 학교폭력 때문에	친구나 선후배 권유로	기타
전체		356	67.7	37.6	9.0	21.1	27.0	4.2	3.9	2.2	3.9	11.0
학교 재학 여부	학생	269	69.5	40.5	9.3	20.1	22.7	4.1	2.2	2.2	3.7	11.5
	학교 밖	87	62.1	28.7	8.0	24.1	40.2	4.6	9.2	2.3	4.6	9.2
학교 밖 경험	있다	100	63.0	30.0	9.0	24.0	39.0	4.0	8.0	2.0	4.0	8.0
	없다	256	69.5	40.6	9.0	19.9	22.3	4.3	2.3	2.3	3.9	12.1
성별	남자	166	67.5	38.0	8.4	14.5	28.9	4.2	5.4	2.4	4.2	10.8
	여자	190	67.9	37.4	9.5	26.8	25.3	4.2	2.6	2.1	3.7	11.1
연령	16세 미만	135	65.9	42.2	8.9	17.0	24.4	3.7	3.7	3.0	3.0	12.6
	16세 이상	221	68.8	34.8	9.0	23.5	28.5	4.5	4.1	1.8	4.5	10.0
기관 유형	일시·이동	78	59.0	33.3	1.3	15.4	37.2	12.8	6.4	1.3	3.8	12.8
	단기	214	72.0	38.8	11.2	22.0	25.7	1.9	3.3	2.3	3.7	8.9
	중장기·자립지원관	64	64.1	39.1	10.9	25.0	18.8	1.6	3.1	3.1	4.7	15.6
그만둔 학교급	초등학교	4	75.0	0.0	25.0	25.0	25.0	0.0	0.0	25.0	0.0	25.0
	중학교	20	75.0	45.0	15.0	15.0	35.0	0.0	10.0	0.0	0.0	0.0
	고등학교	74	60.8	28.4	6.8	27.0	41.9	4.1	8.1	1.4	5.4	8.1
	해당 없음	256	69.5	40.6	9.0	19.9	22.3	4.3	2.3	2.3	3.9	12.1

		사례 수(명)	부모와의 갈등 때문에	부모 간의 갈등 때문에	가정 형편이 어려워서	우울, 불안과 스트레스가 많아서	자유롭게 살거나 놀고 싶어서	학교 성적, 공부에 대한 부담감 때문에	선생님과 의 갈등, 학교 규칙 때문에 다니다 싫어서	따돌림 등 학교폭력 때문에	친구나 선후배 권유로	기타
경제적 수준	상	25	60.0	28.0	4.0	20.0	32.0	4.0	4.0	0.0	12.0	24.0
	중	241	68.5	36.5	6.2	19.5	29.0	5.4	4.1	2.1	4.1	10.4
	하	90	67.8	43.3	17.8	25.6	20.0	1.1	3.3	3.3	1.1	8.9
가족 유형	양친	169	72.2	39.6	6.5	20.7	28.4	5.3	3.0	3.0	2.4	9.5
	한부모	144	66.0	36.8	11.1	25.0	27.1	2.1	4.2	1.4	4.9	11.1
	기타	32	56.3	40.6	15.6	12.5	15.6	9.4	9.4	3.1	6.3	9.4
가정 밖 생활 기간	한 달 미만	142	64.1	33.1	4.9	21.8	28.9	6.3	4.2	4.2	5.6	12.7
	1년 미만	109	69.7	41.3	8.3	19.3	26.6	2.8	3.7	1.8	5.5	11.9
	1년 이상	60	80.0	33.3	13.3	20.0	30.0	3.3	6.7	0.0	0.0	6.7
가정 밖 생활 시작 연령	14세 미만	102	67.6	39.2	8.8	16.7	25.5	4.9	4.9	2.9	1.0	12.7
	14~15세	134	67.9	37.3	7.5	25.4	26.9	3.7	3.0	3.0	4.5	11.2
	16세 이상	99	69.7	34.3	12.1	19.2	30.3	5.1	5.1	1.0	7.1	6.1
일(아르바이트) 경험 유무	있다	165	71.5	34.5	7.9	21.2	29.1	4.2	2.4	2.4	6.1	10.3
	없다	188	64.9	39.9	10.1	20.7	25.0	4.3	4.8	2.1	2.1	11.7
지역 규모	광역시도	163	71.2	39.3	6.7	21.5	27.6	3.7	3.1	0.0	4.9	10.4
	기초 시군구	193	64.8	36.3	10.9	20.7	26.4	4.7	4.7	4.1	3.1	11.4
학교밖청소년 지원센터 이용 경험	있다	44	61.4	27.3	11.4	25.0	36.4	2.3	9.1	2.3	6.8	11.4
	없다	48	64.6	33.3	6.3	25.0	39.6	4.2	8.3	2.1	2.1	4.2
	해당 없음	256	69.5	40.6	9.0	19.9	22.3	4.3	2.3	2.3	3.9	12.1

주: 1) 배경 변인별 결과는 전체 값을 대상으로 분석한 것임.

2) 가족 유형, 가정 밖 생활 기간, 가정 밖 생활 시작 연령의 경우 무응답이 많으므로 해석에 주의가 필요함.

표 II-122. 청소년쉼터 이용 계기

(단위 : %)

		사례 수 (명)	부모, 형제, 친척 등 가족의 권유로	가출 경험이 있는 친구/선배, 지인 소개로	학교 선생님의 권유로	1388 등 청소년 상담 복지 센터의 안내로	학교밖 청소년 자원센터의 안내로	경찰, 주민센터, 그 외 보호시설의 안내로	쉼터 거리 상담을 통해	홍보, 보도 등을 보고	기타
<b>전체</b>		<b>389</b>	<b>8.2</b>	<b>11.6</b>	<b>9.8</b>	<b>5.7</b>	<b>1.5</b>	<b>33.9</b>	<b>6.9</b>	<b>11.1</b>	<b>11.3</b>
학교 재학 여부	학생	306	7.8	9.8	12.1	5.9	1.0	35.6	4.6	10.5	12.7
	학교 밖	83	9.6	18.1	1.2	4.8	3.6	27.7	15.7	13.3	6.0
학교 밖 경험	있다	96	11.5	16.7	2.1	4.2	4.2	26.0	14.6	12.5	8.3
	없다	293	7.2	9.9	12.3	6.1	0.7	36.5	4.4	10.6	12.3
성별	남자	191	10.5	11.0	13.6	5.2	1.6	28.8	8.4	11.0	9.9
	여자	198	6.1	12.1	6.1	6.1	1.5	38.9	5.6	11.1	12.6
연령	16세 미만	166	11.4	10.2	9.6	4.8	0.0	34.9	6.6	9.0	13.3
	16세 이상	223	5.8	12.6	9.9	6.3	2.7	33.2	7.2	12.6	9.9
기관 유형	일시·이동	102	5.9	14.7	2.9	2.0	1.0	13.7	23.5	23.5	12.7
	단기	224	7.6	10.7	14.7	6.3	1.8	39.3	0.9	7.6	11.2
	중장기·자립지원관	63	14.3	9.5	3.2	9.5	1.6	47.6	1.6	3.2	9.5
그만둔 학교급	초등학교	4	25.0	0.0	25.0	0.0	0.0	25.0	25.0	0.0	0.0
	중학교	20	5.0	15.0	0.0	5.0	5.0	35.0	15.0	10.0	10.0
	고등학교	70	12.9	17.1	1.4	4.3	4.3	24.3	12.9	14.3	8.6
	해당 없음	293	7.2	9.9	12.3	6.1	0.7	36.5	4.4	10.6	12.3
경제적 수준	상	35	5.7	22.9	11.4	0.0	5.7	22.9	5.7	14.3	11.4
	중	261	8.8	11.9	9.2	5.4	0.8	33.7	8.4	11.5	10.3
	하	92	7.6	6.5	9.8	8.7	2.2	39.1	3.3	8.7	14.1
가족 유형	양친	168	9.5	10.1	8.3	5.4	2.4	35.7	8.9	12.5	7.1
	한부모	143	8.4	10.5	10.5	6.3	0.7	42.0	2.1	6.3	13.3
	기타	38	5.3	23.7	10.5	7.9	0.0	31.6	7.9	0.0	13.2
가정 밖 생활 기간	한 달 미만	138	9.4	13.0	8.0	5.8	1.4	35.5	8.7	10.1	8.0
	1년 미만	105	7.6	15.2	8.6	5.7	0.0	33.3	5.7	10.5	13.3
	1년 이상	54	7.4	11.1	11.1	9.3	1.9	42.6	3.7	5.6	7.4
가정 밖 생활 시작 연령	14세 미만	96	8.3	12.5	10.4	4.2	1.0	39.6	8.3	6.3	9.4
	14~15세	130	8.5	9.2	6.9	6.9	1.5	41.5	6.2	9.2	10.0
	16세 이상	94	9.6	19.1	9.6	5.3	2.1	27.7	5.3	13.8	7.4
일(아르바이트) 경험 유무	있다	162	8.0	14.2	11.1	4.3	1.2	34.0	7.4	9.9	9.9
	없다	223	8.1	9.0	9.0	6.7	1.8	34.5	6.3	12.1	12.6
지역 규모	광역시도	176	7.4	14.8	7.4	5.7	1.7	31.8	6.3	10.8	14.2
	기초 시군구	213	8.9	8.9	11.7	5.6	1.4	35.7	7.5	11.3	8.9
학교밖청소년 지원센터 이용 경험	있다	39	10.3	17.9	0.0	0.0	7.7	33.3	10.3	10.3	10.3
	없다	47	12.8	17.0	4.3	6.4	2.1	23.4	14.9	12.8	6.4
	해당 없음	293	7.2	9.9	12.3	6.1	0.7	36.5	4.4	10.6	12.3

주: 1) 배경 변인별 결과는 전체 값을 대상으로 분석한 것임.

2) 가족 유형, 가정 밖 생활 기간, 가정 밖 생활 시작 연령의 경우 무응답이 많으므로 해석에 주의가 필요함.

표 II-123. 가정 밖 힘든 점: 1) 의식주를 해결하지 못함

(단위 : %, 점)

		사례 수 (명)	전혀 그렇지 않다	그렇지 않은 편이다	그런 편이다	매우 그렇다	평균	표준 편차
전체		377	31.8	20.4	26.0	21.8	2.38	1.14
학교 재학 여부	학생	291	35.1	21.6	23.7	19.6	2.28	1.14
	학교 밖	86	20.9	16.3	33.7	29.1	2.71	1.10
학교 밖 경험	있다	99	21.2	17.2	32.3	29.3	2.70	1.11
	없다	278	35.6	21.6	23.7	19.1	2.26	1.14
성별	남자	178	27.0	18.5	29.2	25.3	2.53	1.14
	여자	199	36.2	22.1	23.1	18.6	2.24	1.13
연령	16세 미만	152	43.4	16.4	26.3	13.8	2.11	1.12
	16세 이상	225	24.0	23.1	25.8	27.1	2.56	1.13
기관 유형	일시·이동	86	30.2	10.5	32.6	26.7	2.56	1.18
	단기	224	30.8	23.2	25.4	20.5	2.36	1.12
	중장기·자립지원관	67	37.3	23.9	19.4	19.4	2.21	1.15
그만둔 학교급	초등학교	4	25.0	25.0	25.0	25.0	2.50	1.29
	중학교	21	28.6	14.3	38.1	19.0	2.48	1.12
	고등학교	73	17.8	17.8	31.5	32.9	2.79	1.09
	해당 없음	278	35.6	21.6	23.7	19.1	2.26	1.14
경제적 수준	상	33	51.5	15.2	12.1	21.2	2.03	1.24
	중	248	31.0	20.2	26.6	22.2	2.40	1.14
	하	95	27.4	23.2	29.5	20.0	2.42	1.10
가족 유형	양친	174	29.9	16.1	29.9	24.1	2.48	1.16
	한부모	149	30.9	26.2	24.8	18.1	2.30	1.09
	기타	35	25.7	25.7	20.0	28.6	2.51	1.17
가정 밖 생활 기간	한 달 미만	141	28.4	16.3	31.2	24.1	2.51	1.14
	1년 미만	109	22.9	27.5	25.7	23.9	2.50	1.09
	1년 이상	60	28.3	16.7	30.0	25.0	2.52	1.16
가정 밖 생활 시작 연령	14세 미만	104	35.6	13.5	24.0	26.9	2.42	1.23
	14~15세	132	28.0	23.5	32.6	15.9	2.36	1.06
	16세 이상	97	20.6	24.7	26.8	27.8	2.62	1.10
일(아르바이트) 경험 유무	있다	165	19.4	20.0	31.5	29.1	2.70	1.09
	없다	208	41.8	21.2	21.2	15.9	2.11	1.12
지역 규모	광역시도	170	28.8	18.2	28.2	24.7	2.49	1.15
	기초 시군구	207	34.3	22.2	24.2	19.3	2.29	1.13
학교밖청소년 지원센터 이용 경험	있다	45	26.7	11.1	33.3	28.9	2.64	1.17
	없다	45	15.6	24.4	28.9	31.1	2.76	1.07
	해당 없음	278	35.6	21.6	23.7	19.1	2.26	1.14

주: 1) 배경 변인별 결과는 전체 값을 대상으로 분석한 것임.

2) 가족 유형, 가정 밖 생활 기간, 가정 밖 생활 시작 연령의 경우 무응답이 많으므로 해석에 주의가 필요함.



표 II-124. 가정 밖 힘든 점: 2) 생활비가 부족함

(단위 : %, 점)

		사례 수 (명)	전혀 그렇지 않다	그렇지 않은 편이다	그런 편이다	매우 그렇다	평균	표준 편차
전체		381	19.7	12.3	31.0	37.0	2.85	1.12
학교 재학 여부	학생	292	23.3	14.0	27.4	35.3	2.75	1.17
	학교 밖	89	7.9	6.7	42.7	42.7	3.20	0.88
학교 밖 경험	있다	102	7.8	8.8	41.2	42.2	3.18	0.89
	없다	279	24.0	13.6	27.2	35.1	2.73	1.18
성별	남자	179	20.1	9.5	34.6	35.8	2.86	1.12
	여자	202	19.3	14.9	27.7	38.1	2.85	1.13
연령	16세 미만	154	29.9	9.7	30.5	29.9	2.60	1.20
	16세 이상	227	12.8	14.1	31.3	41.9	3.02	1.04
기관 유형	일시·이동	87	25.3	6.9	26.4	41.4	2.84	1.22
	단기	227	16.3	15.9	32.6	35.2	2.87	1.07
	중장기·자립지원관	67	23.9	7.5	31.3	37.3	2.82	1.18
그만둔 학교급	초등학교	4	25.0	0.0	50.0	25.0	2.75	1.26
	중학교	21	9.5	4.8	47.6	38.1	3.14	0.91
	고등학교	75	5.3	10.7	38.7	45.3	3.24	0.85
	해당 없음	279	24.0	13.6	27.2	35.1	2.73	1.18
경제적 수준	상	33	39.4	12.1	18.2	30.3	2.39	1.30
	중	251	19.9	12.0	32.7	35.5	2.84	1.12
	하	96	12.5	13.5	31.3	42.7	3.04	1.04
가족 유형	양친	176	18.2	10.2	29.0	42.6	2.96	1.12
	한부모	150	18.0	13.3	35.3	33.3	2.84	1.08
	기타	36	13.9	16.7	33.3	36.1	2.92	1.05
가정 밖 생활 기간	한 달 미만	143	19.6	10.5	30.1	39.9	2.90	1.13
	1년 미만	109	9.2	14.7	37.6	38.5	3.06	0.95
	1년 이상	60	15.0	6.7	26.7	51.7	3.15	1.09
가정 밖 생활 시작 연령	14세 미만	105	23.8	10.5	27.6	38.1	2.80	1.19
	14~15세	135	13.3	13.3	34.1	39.3	2.99	1.03
	16세 이상	97	14.4	13.4	30.9	41.2	2.99	1.07
일(아르바이트) 경험 유무	있다	167	9.6	10.2	30.5	49.7	3.20	0.97
	없다	210	28.1	13.8	31.0	27.1	2.57	1.16
지역 규모	광역시도	171	14.6	11.7	28.7	45.0	3.04	1.08
	기초 시군구	210	23.8	12.9	32.9	30.5	2.70	1.14
학교밖청소년 지원센터 이용 경험	있다	46	13.0	6.5	41.3	39.1	3.07	1.00
	없다	47	4.3	10.6	38.3	46.8	3.28	0.83
	해당 없음	279	24.0	13.6	27.2	35.1	2.73	1.18

주: 1) 배경 변인별 결과는 전체 값을 대상으로 분석한 것임.

2) 가족 유형, 가정 밖 생활 기간, 가정 밖 생활 시작 연령의 경우 무응답이 많으므로 해석에 주의가 필요함.

표 II-125. 가정 밖 힘든 점: 3) 가족과의 불화

(단위 : %, 점)

		사례 수 (명)	전혀 그렇지 않다	그렇지 않은 편이다	그런 편이다	매우 그렇다	평균	표준 편차
전체		378	20.4	18.5	32.5	28.6	2.69	1.09
학교 재학 여부	학생	291	22.0	17.2	31.6	29.2	2.68	1.12
	학교 밖	87	14.9	23.0	35.6	26.4	2.74	1.02
학교 밖 경험	있다	100	15.0	22.0	35.0	28.0	2.76	1.03
	없다	278	22.3	17.3	31.7	28.8	2.67	1.12
성별	남자	177	24.3	22.0	29.4	24.3	2.54	1.11
	여자	201	16.9	15.4	35.3	32.3	2.83	1.06
연령	16세 미만	152	26.3	16.4	28.9	28.3	2.59	1.16
	16세 이상	226	16.4	19.9	35.0	28.8	2.76	1.04
기관 유형	일시·이동	87	24.1	20.7	24.1	31.0	2.62	1.16
	단기	224	17.0	19.6	37.5	25.9	2.72	1.03
	중장기·자립지원관	67	26.9	11.9	26.9	34.3	2.69	1.21
그만둔 학교급	초등학교	4	25.0	25.0	25.0	25.0	2.50	1.29
	중학교	21	19.0	4.8	57.1	19.0	2.76	1.00
	고등학교	74	12.2	27.0	29.7	31.1	2.80	1.02
	해당 없음	278	22.3	17.3	31.7	28.8	2.67	1.12
경제적 수준	상	33	39.4	12.1	24.2	24.2	2.33	1.24
	중	249	20.9	20.1	33.7	25.3	2.63	1.08
	하	95	12.6	16.8	32.6	37.9	2.96	1.03
가족 유형	양친	175	16.6	21.1	29.1	33.1	2.79	1.08
	한부모	149	18.1	18.8	38.9	24.2	2.69	1.03
	기타	35	22.9	11.4	31.4	34.3	2.77	1.17
가정 밖 생활 기간	한 달 미만	141	19.9	19.1	29.1	31.9	2.73	1.11
	1년 미만	109	10.1	18.3	42.2	29.4	2.91	0.94
	1년 이상	60	21.7	20.0	28.3	30.0	2.67	1.13
가정 밖 생활 시작 연령	14세 미만	104	22.1	15.4	32.7	29.8	2.70	1.12
	14~15세	133	12.0	24.1	32.3	31.6	2.83	1.01
	16세 이상	97	19.6	17.5	35.1	27.8	2.71	1.08
일(아르바이트) 경험 유무	있다	166	13.3	16.9	37.3	32.5	2.89	1.01
	없다	208	26.4	19.7	28.8	25.0	2.52	1.13
지역 규모	광역시도	171	15.2	19.9	30.4	34.5	2.84	1.06
	기초 시군구	207	24.6	17.4	34.3	23.7	2.57	1.10
학교밖청소년 지원센터 이용 경험	있다	45	22.2	17.8	40.0	20.0	2.58	1.06
	없다	46	8.7	23.9	34.8	32.6	2.91	0.96
	해당 없음	278	22.3	17.3	31.7	28.8	2.67	1.12

주: 1) 배경 변인별 결과는 전체 값을 대상으로 분석한 것임.

2) 가족 유형, 가정 밖 생활 기간, 가정 밖 생활 시작 연령의 경우 무응답이 많으므로 해석에 주의가 필요함.

표 II-126. 가정 밖 힘든 점: 4) 건강이 나빠짐

(단위 : %, 점)

		사례 수 (명)	전혀 그렇지 않다	그렇지 않은 편이다	그런 편이다	매우 그렇다	평균	표준 편차
전체		379	35.4	35.6	16.9	12.1	2.06	1.00
학교 재학 여부	학생	292	38.7	34.9	13.7	12.7	2.00	1.02
	학교 밖	87	24.1	37.9	27.6	10.3	2.24	0.94
학교 밖 경험	있다	100	25.0	36.0	26.0	13.0	2.27	0.98
	없다	279	39.1	35.5	13.6	11.8	1.98	1.00
성별	남자	178	38.2	36.0	15.7	10.1	1.98	0.97
	여자	201	32.8	35.3	17.9	13.9	2.13	1.03
연령	16세 미만	153	43.1	30.7	17.6	8.5	1.92	0.97
	16세 이상	226	30.1	38.9	16.4	14.6	2.15	1.01
기관 유형	일시·이동	87	40.2	29.9	20.7	9.2	1.99	0.99
	단기	225	33.8	39.1	16.0	11.1	2.04	0.97
	중장기·자립지원관	67	34.3	31.3	14.9	19.4	2.19	1.12
그만둔 학교급	초등학교	4	25.0	50.0	0.0	25.0	2.25	1.26
	중학교	21	23.8	28.6	38.1	9.5	2.33	0.97
	고등학교	74	24.3	37.8	24.3	13.5	2.27	0.98
	해당 없음	279	39.1	35.5	13.6	11.8	1.98	1.00
경제적 수준	상	33	51.5	18.2	12.1	18.2	1.97	1.19
	중	250	35.6	37.6	16.8	10.0	2.01	0.96
	하	95	29.5	36.8	18.9	14.7	2.19	1.02
가족 유형	양친	176	34.1	36.4	19.3	10.2	2.06	0.97
	한부모	149	34.9	36.9	16.1	12.1	2.05	1.00
	기타	35	22.9	40.0	14.3	22.9	2.37	1.09
가정 밖 생활 기간	한 달 미만	142	33.1	37.3	16.9	12.7	2.09	1.00
	1년 미만	109	28.4	43.1	16.5	11.9	2.12	0.96
	1년 이상	60	30.0	35.0	20.0	15.0	2.20	1.04
가정 밖 생활 시작 연령	14세 미만	104	39.4	29.8	20.2	10.6	2.02	1.01
	14~15세	134	28.4	44.8	14.9	11.9	2.10	0.95
	16세 이상	97	29.9	37.1	19.6	13.4	2.16	1.01
일(아르바이트) 경험 유무	있다	166	28.9	36.7	18.1	16.3	2.22	1.04
	없다	209	40.2	34.9	15.8	9.1	1.94	0.96
지역 규모	광역시도	171	33.9	36.8	16.4	12.9	2.08	1.01
	기초 시군구	208	36.5	34.6	17.3	11.5	2.04	1.00
학교밖청소년 지원센터 이용 경험	있다	45	24.4	35.6	28.9	11.1	2.27	0.96
	없다	46	26.1	37.0	23.9	13.0	2.24	0.99
	해당 없음	279	39.1	35.5	13.6	11.8	1.98	1.00

주: 1) 배경 변인별 결과는 전체 값을 대상으로 분석한 것임.

2) 가족 유형, 가정 밖 생활 기간, 가정 밖 생활 시작 연령의 경우 무응답이 많으므로 해석에 주의가 필요함.

표 II-127. 가정 밖 힘든 점: 5) 우울, 불안감

(단위 : %, 점)

		사례 수 (명)	전혀 그렇지 않다	그렇지 않은 편이다	그런 편이다	매우 그렇다	평균	표준 편차
전체		380	23.4	21.6	30.8	24.2	2.56	1.10
학교 재학 여부	학생	293	25.9	21.5	28.3	24.2	2.51	1.12
	학교 밖	87	14.9	21.8	39.1	24.1	2.72	1.00
학교 밖 경험	있다	100	15.0	20.0	37.0	28.0	2.78	1.02
	없다	280	26.4	22.1	28.6	22.9	2.48	1.11
성별	남자	178	29.2	29.2	25.8	15.7	2.28	1.05
	여자	202	18.3	14.9	35.1	31.7	2.80	1.08
연령	16세 미만	153	33.3	17.0	32.0	17.6	2.34	1.12
	16세 이상	227	16.7	24.7	30.0	28.6	2.70	1.06
기관 유형	일시·이동	87	26.4	19.5	36.8	17.2	2.45	1.06
	단기	226	21.2	24.3	28.8	25.7	2.59	1.09
	중장기·자립지원관	67	26.9	14.9	29.9	28.4	2.60	1.17
그만둔 학교급	초등학교	4	0.0	0.0	50.0	50.0	3.50	0.58
	중학교	21	28.6	9.5	42.9	19.0	2.52	1.12
	고등학교	74	10.8	24.3	35.1	29.7	2.84	0.98
	해당 없음	280	26.4	22.1	28.6	22.9	2.48	1.11
경제적 수준	상	33	51.5	6.1	18.2	24.2	2.15	1.30
	중	251	20.3	25.9	31.9	21.9	2.55	1.05
	하	95	22.1	15.8	31.6	30.5	2.71	1.13
가족 유형	양친	176	18.8	23.9	36.4	21.0	2.60	1.02
	한부모	150	22.0	21.3	28.7	28.0	2.63	1.11
	기타	35	28.6	20.0	22.9	28.6	2.51	1.20
가정 밖 생활 기간	한 달 미만	142	21.1	18.3	33.1	27.5	2.67	1.10
	1년 미만	109	18.3	23.9	36.7	21.1	2.61	1.02
	1년 이상	60	23.3	26.7	21.7	28.3	2.55	1.14
가정 밖 생활 시작 연령	14세 미만	104	30.8	18.3	26.9	24.0	2.44	1.16
	14~15세	134	16.4	22.4	39.6	21.6	2.66	1.00
	16세 이상	97	17.5	29.9	24.7	27.8	2.63	1.07
일(아르바이트) 경험 유무	있다	166	15.1	22.9	31.9	30.1	2.77	1.04
	없다	210	30.0	21.0	29.5	19.5	2.39	1.11
지역 규모	광역시도	172	18.0	20.3	36.0	25.6	2.69	1.04
	기초 시군구	208	27.9	22.6	26.4	23.1	2.45	1.13
학교밖청소년 지원센터 이용 경험	있다	45	20.0	17.8	40.0	22.2	2.64	1.05
	없다	46	10.9	23.9	32.6	32.6	2.87	1.00
	해당 없음	280	26.4	22.1	28.6	22.9	2.48	1.11

주: 1) 배경 변인별 결과는 전체 값을 대상으로 분석한 것임.

2) 가족 유형, 가정 밖 생활 기간, 가정 밖 생활 시작 연령의 경우 무응답이 많으므로 해석에 주의가 필요함.

표 II-128. 가정 밖 힘든 점: 6) 할 일도 없고 무엇인가를 하고 싶은 의욕도 없음

(단위 : %, 점)

		사례 수 (명)	전혀 그렇지 않다	그렇지 않은 편이다	그런 편이다	매우 그렇다	평균	표준 편차
<b>전체</b>		<b>380</b>	<b>26.6</b>	<b>24.2</b>	<b>29.5</b>	<b>19.7</b>	<b>2.42</b>	<b>1.08</b>
학교 재학 여부	학생	292	28.8	25.0	27.1	19.2	2.37	1.09
	학교 밖	88	19.3	21.6	37.5	21.6	2.61	1.03
학교 밖 경험	있다	101	18.8	20.8	38.6	21.8	2.63	1.03
	없다	279	29.4	25.4	26.2	19.0	2.35	1.09
성별	남자	179	28.5	26.8	30.2	14.5	2.31	1.04
	여자	201	24.9	21.9	28.9	24.4	2.53	1.11
연령	16세 미만	154	31.8	24.7	27.9	15.6	2.27	1.07
	16세 이상	226	23.0	23.9	30.5	22.6	2.53	1.08
기관 유형	일시·이동	87	26.4	27.6	29.9	16.1	2.36	1.05
	단기	226	25.2	25.7	30.5	18.6	2.42	1.06
	중장기·자립지원관	67	31.3	14.9	25.4	28.4	2.51	1.21
그만둔 학교급	초등학교	4	0.0	0.0	75.0	25.0	3.25	0.50
	중학교	21	28.6	9.5	52.4	9.5	2.43	1.03
	고등학교	74	16.2	25.7	32.4	25.7	2.68	1.04
	해당 없음	279	29.4	25.4	26.2	19.0	2.35	1.09
경제적 수준	상	33	51.5	18.2	21.2	9.1	1.88	1.05
	중	251	25.5	26.7	27.9	19.9	2.42	1.08
	하	95	21.1	20.0	35.8	23.2	2.61	1.06
가족 유형	양친	176	23.9	27.8	30.1	18.2	2.43	1.04
	한부모	149	24.8	23.5	28.9	22.8	2.50	1.10
	기타	36	25.0	16.7	36.1	22.2	2.56	1.11
가정 밖 생활 기간	한 달 미만	142	19.7	28.2	31.7	20.4	2.53	1.03
	1년 미만	109	22.0	27.5	27.5	22.9	2.51	1.08
	1년 이상	60	28.3	15.0	31.7	25.0	2.53	1.16
가정 밖 생활 시작 연령	14세 미만	105	28.6	24.8	26.7	20.0	2.38	1.10
	14~15세	134	20.1	29.9	33.6	16.4	2.46	0.99
	16세 이상	97	22.7	21.6	29.9	25.8	2.59	1.11
일(아르바이트) 경험 유무	있다	166	21.7	22.9	33.1	22.3	2.56	1.06
	없다	210	31.0	25.2	26.2	17.6	2.30	1.09
지역 규모	광역시도	171	21.1	28.1	29.2	21.6	2.51	1.05
	기초 시군구	209	31.1	21.1	29.7	18.2	2.35	1.10
학교밖청소년 지원센터 이용 경험	있다	45	24.4	20.0	28.9	26.7	2.58	1.14
	없다	47	14.9	19.1	48.9	17.0	2.68	0.93
	해당 없음	279	29.4	25.4	26.2	19.0	2.35	1.09

주: 1) 배경 변인별 결과는 전체 값을 대상으로 분석한 것임.

2) 가족 유형, 가정 밖 생활 기간, 가정 밖 생활 시작 연령의 경우 무응답이 많으므로 해석에 주의가 필요함.

표 II-129. 가정 밖 힘든 점: 7) 나를 이해해 주고, 믿어주며 내 얘기를 들어주는 사람이 없음

(단위 : %, 점)

		사례 수 (명)	전혀 그렇지 않다	그렇지 않은 편이다	그런 편이다	매우 그렇다	평균	표준 편차
전체		379	33.8	29.0	21.9	15.3	2.19	1.07
학교 재학 여부	학생	292	34.9	30.8	18.5	15.8	2.15	1.07
	학교 밖	87	29.9	23.0	33.3	13.8	2.31	1.05
학교 밖 경험	있다	100	28.0	22.0	35.0	15.0	2.37	1.05
	없다	279	35.8	31.5	17.2	15.4	2.12	1.07
성별	남자	178	39.3	28.1	21.9	10.7	2.04	1.02
	여자	201	28.9	29.9	21.9	19.4	2.32	1.09
연령	16세 미만	153	41.8	25.5	21.6	11.1	2.02	1.04
	16세 이상	226	28.3	31.4	22.1	18.1	2.30	1.07
기관 유형	일시·이동	87	40.2	21.8	27.6	10.3	2.08	1.05
	단기	225	31.1	32.4	20.9	15.6	2.21	1.05
	중장기·자립지원관	67	34.3	26.9	17.9	20.9	2.25	1.15
그만둔 학교급	초등학교	4	25.0	0.0	50.0	25.0	2.75	1.26
	중학교	21	33.3	19.0	38.1	9.5	2.24	1.04
	고등학교	74	25.7	24.3	33.8	16.2	2.41	1.05
	해당 없음	279	35.8	31.5	17.2	15.4	2.12	1.07
경제적 수준	상	33	66.7	18.2	3.0	12.1	1.61	1.03
	중	250	31.6	30.8	23.2	14.4	2.20	1.04
	하	95	28.4	28.4	24.2	18.9	2.34	1.09
가족 유형	양친	176	32.4	29.5	24.4	13.6	2.19	1.04
	한부모	149	30.9	30.9	20.8	17.4	2.25	1.08
	기타	35	28.6	25.7	25.7	20.0	2.37	1.11
가정 밖 생활 기간	한 달 미만	142	29.6	23.2	27.5	19.7	2.37	1.11
	1년 미만	109	31.2	34.9	22.9	11.0	2.14	0.99
	1년 이상	60	30.0	26.7	18.3	25.0	2.38	1.17
가정 밖 생활 시작 연령	14세 미만	104	32.7	25.0	25.0	17.3	2.27	1.10
	14~15세	134	31.3	33.6	22.4	12.7	2.16	1.01
	16세 이상	97	30.9	27.8	20.6	20.6	2.31	1.12
일(아르바이트) 경험 유무	있다	166	26.5	30.1	22.9	20.5	2.37	1.09
	없다	209	39.7	27.8	21.1	11.5	2.04	1.03
지역 규모	광역시도	171	30.4	31.0	21.6	17.0	2.25	1.07
	기초 시군구	208	36.5	27.4	22.1	13.9	2.13	1.06
학교밖청소년 지원센터 이용 경험	있다	45	35.6	17.8	28.9	17.8	2.29	1.14
	없다	46	19.6	26.1	41.3	13.0	2.48	0.96
	해당 없음	279	35.8	31.5	17.2	15.4	2.12	1.07

주: 1) 배경 변인별 결과는 전체 값을 대상으로 분석한 것임.

2) 가족 유형, 가정 밖 생활 기간, 가정 밖 생활 시작 연령의 경우 무응답이 많으므로 해석에 주의가 필요함.

표 II-130. 가정 밖 힘든 점: 8) 또래 친구를 만들기 힘들

(단위 : %, 점)

		사례 수 (명)	전혀 그렇지 않다	그렇지 않은 편이다	그런 편이다	매우 그렇다	평균	표준 편차
<b>전체</b>		<b>378</b>	<b>39.7</b>	<b>25.9</b>	<b>20.4</b>	<b>14.0</b>	<b>2.09</b>	<b>1.08</b>
학교 재학 여부	학생	291	41.2	25.8	17.9	15.1	2.07	1.09
	학교 밖	87	34.5	26.4	28.7	10.3	2.15	1.02
학교 밖 경험	있다	99	34.3	24.2	27.3	14.1	2.21	1.07
	없다	279	41.6	26.5	17.9	14.0	2.04	1.08
성별	남자	177	43.5	23.2	18.1	15.3	2.05	1.11
	여자	201	36.3	28.4	22.4	12.9	2.12	1.05
연령	16세 미만	152	45.4	26.3	16.4	11.8	1.95	1.05
	16세 이상	226	35.8	25.7	23.0	15.5	2.18	1.09
기관 유형	일시·이동	87	49.4	18.4	20.7	11.5	1.94	1.08
	단기	224	38.4	29.5	19.6	12.5	2.06	1.04
	중장기·자립지원관	67	31.3	23.9	22.4	22.4	2.36	1.15
그만둔 학교급	초등학교	3	33.3	0.0	0.0	66.7	3.00	1.73
	중학교	21	28.6	14.3	42.9	14.3	2.43	1.08
	고등학교	74	35.1	28.4	24.3	12.2	2.14	1.04
	해당 없음	279	41.6	26.5	17.9	14.0	2.04	1.08
경제적 수준	상	33	75.8	12.1	9.1	3.0	1.39	0.79
	중	250	38.4	26.0	22.8	12.8	2.10	1.06
	하	94	30.9	29.8	18.1	21.3	2.30	1.12
가족 유형	양친	176	38.1	26.1	23.9	11.9	2.10	1.05
	한부모	148	39.9	26.4	18.2	15.5	2.09	1.10
	기타	35	25.7	31.4	22.9	20.0	2.37	1.09
가정 밖 생활 기간	한 달 미만	142	34.5	31.0	17.6	16.9	2.17	1.08
	1년 미만	109	39.4	29.4	21.1	10.1	2.02	1.01
	1년 이상	60	40.0	13.3	30.0	16.7	2.23	1.16
가정 밖 생활 시작 연령	14세 미만	103	36.9	27.2	19.4	16.5	2.16	1.10
	14~15세	134	36.6	29.1	21.6	12.7	2.10	1.04
	16세 이상	97	40.2	20.6	24.7	14.4	2.13	1.11
일(아르바이트) 경험 유무	있다	165	35.2	26.1	21.8	17.0	2.21	1.10
	없다	209	43.5	25.8	19.1	11.5	1.99	1.04
지역 규모	광역시도	170	37.1	25.9	21.8	15.3	2.15	1.09
	기초 시군구	208	41.8	26.0	19.2	13.0	2.03	1.06
학교밖청소년 지원센터 이용 경험	있다	45	37.8	24.4	28.9	8.9	2.09	1.02
	없다	45	35.6	22.2	24.4	17.8	2.24	1.13
	해당 없음	279	41.6	26.5	17.9	14.0	2.04	1.08

주: 1) 배경 변인별 결과는 전체 값을 대상으로 분석한 것임.

2) 가족 유형, 가정 밖 생활 기간, 가정 밖 생활 시작 연령의 경우 무응답이 많으므로 해석에 주의가 필요함.

표 II-131. 가정 밖 힘든 점: 9) 집을 나오면서 학교에 다닐 수 없음

(단위 : %, 점)

		사례 수 (명)	전혀 그렇지 않다	그렇지 않은 편이다	그런 편이다	매우 그렇다	평균	표준 편차
전체		379	45.1	23.5	20.3	11.1	1.97	1.05
학교 재학 여부	학생	292	47.6	23.3	17.8	11.3	1.93	1.05
	학교 밖	87	36.8	24.1	28.7	10.3	2.13	1.03
학교 밖 경험	있다	100	35.0	24.0	28.0	13.0	2.19	1.06
	없다	279	48.7	23.3	17.6	10.4	1.90	1.04
성별	남자	178	46.6	20.2	19.7	13.5	2.00	1.10
	여자	201	43.8	26.4	20.9	9.0	1.95	1.00
연령	16세 미만	153	52.9	20.9	17.0	9.2	1.82	1.02
	16세 이상	226	39.8	25.2	22.6	12.4	2.08	1.06
기관 유형	일시·이동	87	48.3	19.5	20.7	11.5	1.95	1.08
	단기	225	42.2	26.2	20.9	10.7	2.00	1.03
	중장기·자립지원관	67	50.7	19.4	17.9	11.9	1.91	1.08
그만둔 학교급	초등학교	4	25.0	25.0	0.0	50.0	2.75	1.50
	중학교	21	38.1	4.8	38.1	19.0	2.38	1.20
	고등학교	74	33.8	29.7	27.0	9.5	2.12	0.99
	해당 없음	279	48.7	23.3	17.6	10.4	1.90	1.04
경제적 수준	상	33	60.6	9.1	15.2	15.2	1.85	1.18
	중	250	44.4	22.8	21.6	11.2	2.00	1.05
	하	95	42.1	30.5	17.9	9.5	1.95	0.99
가족 유형	양친	176	47.2	24.4	18.8	9.7	1.91	1.02
	한부모	149	41.6	24.2	22.1	12.1	2.05	1.06
	기타	35	34.3	22.9	25.7	17.1	2.26	1.12
가정 밖 생활 기간	한 달 미만	142	42.3	23.2	21.1	13.4	2.06	1.08
	1년 미만	109	40.4	24.8	23.9	11.0	2.06	1.04
	1년 이상	60	46.7	25.0	16.7	11.7	1.93	1.06
가정 밖 생활 시작 연령	14세 미만	104	45.2	19.2	25.0	10.6	2.01	1.07
	14~15세	134	41.8	26.9	20.9	10.4	2.00	1.03
	16세 이상	97	41.2	24.7	21.6	12.4	2.05	1.06
일(아르바이트) 경험 유무	있다	166	33.7	27.1	24.7	14.5	2.20	1.06
	없다	209	53.6	21.1	17.2	8.1	1.80	1.00
지역 규모	광역시도	171	42.1	26.9	19.9	11.1	2.00	1.03
	기초 시군구	208	47.6	20.7	20.7	11.1	1.95	1.06
학교밖청소년 지원센터 이용 경험	있다	45	40.0	24.4	31.1	4.4	2.00	0.95
	없다	46	30.4	23.9	28.3	17.4	2.33	1.10
	해당 없음	279	48.7	23.3	17.6	10.4	1.90	1.04

주: 1) 배경 변인별 결과는 전체 값을 대상으로 분석한 것임.

2) 가족 유형, 가정 밖 생활 기간, 가정 밖 생활 시작 연령의 경우 무응답이 많으므로 해석에 주의가 필요함.



표 II-132. 가정 밖 힘든 점: 10) 앞으로 뭘 해야 할지 진로가 막막함

(단위 : %, 점)

		사례 수 (명)	전혀 그렇지 않다	그렇지 않은 편이다	그런 편이다	매우 그렇다	평균	표준 편차
전체		379	28.8	20.1	33.2	17.9	2.40	1.09
학교 재학 여부	학생	292	32.2	19.2	30.1	18.5	2.35	1.12
	학교 밖	87	17.2	23.0	43.7	16.1	2.59	0.96
학교 밖 경험	있다	100	20.0	21.0	41.0	18.0	2.57	1.01
	없다	279	31.9	19.7	30.5	17.9	2.34	1.11
성별	남자	178	32.6	21.3	33.7	12.4	2.26	1.05
	여자	201	25.4	18.9	32.8	22.9	2.53	1.10
연령	16세 미만	153	35.9	16.3	31.4	16.3	2.28	1.12
	16세 이상	226	23.9	22.6	34.5	19.0	2.49	1.06
기관 유형	일시·이동	87	34.5	25.3	27.6	12.6	2.18	1.05
	단기	225	26.2	18.7	35.6	19.6	2.48	1.08
	중장기·자립지원관	67	29.9	17.9	32.8	19.4	2.42	1.12
그만둔 학교급	초등학교	4	0.0	0.0	50.0	50.0	3.50	0.58
	중학교	21	38.1	4.8	47.6	9.5	2.29	1.10
	고등학교	74	14.9	27.0	39.2	18.9	2.62	0.96
	해당 없음	279	31.9	19.7	30.5	17.9	2.34	1.11
경제적 수준	상	33	54.5	21.2	15.2	9.1	1.79	1.02
	중	250	30.0	20.8	34.0	15.2	2.34	1.06
	하	95	16.8	17.9	37.9	27.4	2.76	1.04
가족 유형	양친	176	29.0	23.9	31.8	15.3	2.34	1.06
	한부모	149	24.8	17.4	38.3	19.5	2.52	1.07
	기타	35	22.9	17.1	31.4	28.6	2.66	1.14
가정 밖 생활 기간	한 달 미만	142	25.4	19.7	36.6	18.3	2.48	1.06
	1년 미만	109	23.9	23.9	31.2	21.1	2.50	1.08
	1년 이상	60	26.7	20.0	31.7	21.7	2.48	1.11
가정 밖 생활 시작 연령	14세 미만	104	30.8	17.3	31.7	20.2	2.41	1.13
	14~15세	134	23.1	24.6	38.8	13.4	2.43	0.99
	16세 이상	97	26.8	19.6	30.9	22.7	2.49	1.12
일(아르바이트) 경험 유무	있다	166	19.3	24.1	34.3	22.3	2.60	1.04
	없다	209	35.9	17.2	32.1	14.8	2.26	1.10
지역 규모	광역시도	171	27.5	20.5	33.3	18.7	2.43	1.08
	기초 시군구	208	29.8	19.7	33.2	17.3	2.38	1.09
학교밖청소년 지원센터 이용 경험	있다	45	22.2	26.7	33.3	17.8	2.47	1.04
	없다	46	21.7	13.0	47.8	17.4	2.61	1.02
	해당 없음	279	31.9	19.7	30.5	17.9	2.34	1.11

주: 1) 배경 변인별 결과는 전체 값을 대상으로 분석한 것임.

2) 가족 유형, 가정 밖 생활 기간, 가정 밖 생활 시작 연령의 경우 무응답이 많으므로 해석에 주의가 필요함.

표 II-133. 가정 밖 힘든 점: 11) 아르바이트, 일을 구하는 것이 힘들

(단위 : %, 점)

		사례 수 (명)	전혀 그렇지 않다	그렇지 않은 편이다	그런 편이다	매우 그렇다	평균	표준 편차
전체		379	33.5	21.4	24.0	21.1	2.33	1.15
학교 재학 여부	학생	292	37.7	20.9	20.5	20.9	2.25	1.17
	학교 밖	87	19.5	23.0	35.6	21.8	2.60	1.04
학교 밖 경험	있다	100	20.0	22.0	35.0	23.0	2.61	1.05
	없다	279	38.4	21.1	20.1	20.4	2.23	1.16
성별	남자	178	36.0	17.4	25.8	20.8	2.31	1.17
	여자	201	31.3	24.9	22.4	21.4	2.34	1.13
연령	16세 미만	153	46.4	18.3	19.6	15.7	2.05	1.14
	16세 이상	226	24.8	23.5	27.0	24.8	2.52	1.12
기관 유형	일시·이동	87	36.8	19.5	27.6	16.1	2.23	1.12
	단기	225	31.1	24.9	23.1	20.9	2.34	1.13
	중장기·자립지원관	67	37.3	11.9	22.4	28.4	2.42	1.26
그만둔 학교급	초등학교	4	0.0	0.0	75.0	25.0	3.25	0.50
	중학교	21	28.6	14.3	42.9	14.3	2.43	1.08
	고등학교	74	17.6	25.7	31.1	25.7	2.65	1.05
	해당 없음	279	38.4	21.1	20.1	20.4	2.23	1.16
경제적 수준	상	33	54.5	18.2	12.1	15.2	1.88	1.14
	중	250	34.0	21.6	26.0	18.4	2.29	1.12
	하	95	25.3	22.1	22.1	30.5	2.58	1.17
가족 유형	양친	176	34.1	18.2	27.3	20.5	2.34	1.15
	한부모	149	32.9	24.8	20.8	21.5	2.31	1.14
	기타	35	17.1	22.9	31.4	28.6	2.71	1.07
가정 밖 생활 기간	한 달 미만	142	31.7	23.9	23.2	21.1	2.34	1.14
	1년 미만	109	25.7	25.7	26.6	22.0	2.45	1.10
	1년 이상	60	28.3	15.0	25.0	31.7	2.60	1.21
가정 밖 생활 시작 연령	14세 미만	104	36.5	19.2	25.0	19.2	2.27	1.15
	14~15세	134	31.3	22.4	23.1	23.1	2.38	1.16
	16세 이상	97	23.7	23.7	26.8	25.8	2.55	1.12
일(아르바이트) 경험 유무	있다	166	22.9	24.7	28.9	23.5	2.53	1.09
	없다	209	42.1	18.7	20.1	19.1	2.16	1.17
지역 규모	광역시도	171	29.2	22.2	23.4	25.1	2.44	1.16
	기초 시군구	208	37.0	20.7	24.5	17.8	2.23	1.13
학교밖청소년 지원센터 이용 경험	있다	45	20.0	22.2	28.9	28.9	2.67	1.11
	없다	46	21.7	17.4	39.1	21.7	2.61	1.06
	해당 없음	279	38.4	21.1	20.1	20.4	2.23	1.16

주: 1) 배경 변인별 결과는 전체 값을 대상으로 분석한 것임.

2) 가족 유형, 가정 밖 생활 기간, 가정 밖 생활 시작 연령의 경우 무응답이 많으므로 해석에 주의가 필요함.

표 II-134. 가정 밖 힘든 점: 12) 돈이나 물건을 강제로 뺏김

(단위 : %, 점)

		사례 수 (명)	전혀 그렇지 않다	그렇지 않은 편이다	그런 편이다	매우 그렇다	평균	표준 편차
전체		379	62.0	27.2	5.0	5.8	1.55	0.84
학교 재학 여부	학생	292	62.0	26.4	4.5	7.2	1.57	0.88
	학교 밖	87	62.1	29.9	6.9	1.1	1.47	0.68
학교 밖 경험	있다	100	61.0	30.0	7.0	2.0	1.50	0.72
	없다	279	62.4	26.2	4.3	7.2	1.56	0.87
성별	남자	178	62.9	23.6	7.9	5.6	1.56	0.86
	여자	201	61.2	30.3	2.5	6.0	1.53	0.81
연령	16세 미만	153	64.7	28.1	3.3	3.9	1.46	0.74
	16세 이상	226	60.2	26.5	6.2	7.1	1.60	0.89
기관 유형	일시·이동	87	63.2	24.1	5.7	6.9	1.56	0.89
	단기	225	60.9	29.3	4.9	4.9	1.54	0.80
	중장기·자립지원관	67	64.2	23.9	4.5	7.5	1.55	0.89
그만둔 학교급	초등학교	4	75.0	25.0	0.0	0.0	1.25	0.50
	중학교	21	61.9	28.6	9.5	0.0	1.48	0.68
	고등학교	74	59.5	31.1	6.8	2.7	1.53	0.74
	해당 없음	279	62.4	26.2	4.3	7.2	1.56	0.87
경제적 수준	상	33	75.8	9.1	9.1	6.1	1.45	0.90
	중	250	62.0	29.2	4.0	4.8	1.52	0.79
	하	95	57.9	27.4	6.3	8.4	1.65	0.93
가족 유형	양친	176	66.5	23.9	5.7	4.0	1.47	0.78
	한부모	149	59.1	29.5	3.4	8.1	1.60	0.89
	기타	35	40.0	40.0	11.4	8.6	1.89	0.93
가정 밖 생활 기간	한 달 미만	142	61.3	28.2	3.5	7.0	1.56	0.86
	1년 미만	109	56.9	32.1	5.5	5.5	1.60	0.83
	1년 이상	60	66.7	20.0	5.0	8.3	1.55	0.93
가정 밖 생활 시작 연령	14세 미만	104	63.5	26.9	2.9	6.7	1.53	0.85
	14~15세	134	60.4	30.6	4.5	4.5	1.53	0.78
	16세 이상	97	59.8	23.7	8.2	8.2	1.65	0.95
일(아르바이트) 경험 유무	있다	166	56.6	28.3	6.6	8.4	1.67	0.93
	없다	209	66.0	26.3	3.8	3.8	1.45	0.75
지역 규모	광역시도	171	64.9	26.9	2.3	5.8	1.49	0.81
	기초 시군구	208	59.6	27.4	7.2	5.8	1.59	0.86
학교밖청소년 지원센터 이용 경험	있다	45	62.2	26.7	8.9	2.2	1.51	0.76
	없다	46	58.7	32.6	6.5	2.2	1.52	0.72
	해당 없음	279	62.4	26.2	4.3	7.2	1.56	0.87

주: 1) 배경 변인별 결과는 전체 값을 대상으로 분석한 것임.

2) 가족 유형, 가정 밖 생활 기간, 가정 밖 생활 시작 연령의 경우 무응답이 많으므로 해석에 주의가 필요함.

표 II-135. 가정 밖 힘든 점: 13) 폭행 등의 신체적 상해를 당함

(단위 : %, 점)

		사례 수 (명)	전혀 그렇지 않다	그렇지 않은 편이다	그런 편이다	매우 그렇다	평균	표준 편차
전체		379	62.3	24.3	8.7	4.7	1.56	0.84
학교 재학 여부	학생	292	64.4	23.6	7.2	4.8	1.52	0.83
	학교 밖	87	55.2	26.4	13.8	4.6	1.68	0.88
학교 밖 경험	있다	100	57.0	24.0	14.0	5.0	1.67	0.90
	없다	279	64.2	24.4	6.8	4.7	1.52	0.82
성별	남자	178	64.0	20.2	10.7	5.1	1.57	0.88
	여자	201	60.7	27.9	7.0	4.5	1.55	0.81
연령	16세 미만	153	69.3	22.9	5.9	2.0	1.41	0.69
	16세 이상	226	57.5	25.2	10.6	6.6	1.66	0.92
기관 유형	일시·이동	87	63.2	21.8	10.3	4.6	1.56	0.86
	단기	225	62.2	26.7	7.1	4.0	1.53	0.80
	중장기·자립지원관	67	61.2	19.4	11.9	7.5	1.66	0.96
그만둔 학교급	초등학교	4	75.0	0.0	25.0	0.0	1.50	1.00
	중학교	21	66.7	19.0	14.3	0.0	1.48	0.75
	고등학교	74	52.7	27.0	13.5	6.8	1.74	0.94
	해당 없음	279	64.2	24.4	6.8	4.7	1.52	0.82
경제적 수준	상	33	75.8	18.2	3.0	3.0	1.33	0.69
	중	250	62.0	26.0	7.6	4.4	1.54	0.82
	하	95	58.9	21.1	13.7	6.3	1.67	0.94
가족 유형	양친	176	65.9	21.6	9.1	3.4	1.50	0.80
	한부모	149	60.4	24.8	7.4	7.4	1.62	0.91
	기타	35	40.0	40.0	17.1	2.9	1.83	0.82
가정 밖 생활 기간	한 달 미만	142	61.3	26.1	8.5	4.2	1.56	0.82
	1년 미만	109	57.8	28.4	8.3	5.5	1.61	0.86
	1년 이상	60	63.3	15.0	13.3	8.3	1.67	1.00
가정 밖 생활 시작 연령	14세 미만	104	65.4	21.2	8.7	4.8	1.53	0.85
	14~15세	134	60.4	27.6	8.2	3.7	1.55	0.80
	16세 이상	97	59.8	21.6	11.3	7.2	1.66	0.95
일(아르바이트) 경험 유무	있다	166	54.2	25.9	12.7	7.2	1.73	0.94
	없다	209	68.9	22.5	5.7	2.9	1.43	0.73
지역 규모	광역시도	171	64.3	25.1	7.0	3.5	1.50	0.78
	기초 시군구	208	60.6	23.6	10.1	5.8	1.61	0.89
학교밖청소년 지원센터 이용 경험	있다	45	60.0	24.4	8.9	6.7	1.62	0.91
	없다	46	58.7	19.6	17.4	4.3	1.67	0.92
	해당 없음	279	64.2	24.4	6.8	4.7	1.52	0.82

주: 1) 배경 변인별 결과는 전체 값을 대상으로 분석한 것임.

2) 가족 유형, 가정 밖 생활 기간, 가정 밖 생활 시작 연령의 경우 무응답이 많으므로 해석에 주의가 필요함.

표 II-136. 가정 밖 힘든 점: 14) 성희롱이나 성폭력을 당함

(단위 : %, 점)

		사례 수 (명)	전혀 그렇지 않다	그렇지 않은 편이다	그런 편이다	매우 그렇다	평균	표준 편차
전체		378	69.3	21.7	4.2	4.8	1.44	0.79
학교 재학 여부	학생	291	70.4	21.0	3.4	5.2	1.43	0.79
	학교 밖	87	65.5	24.1	6.9	3.4	1.48	0.78
학교 밖 경험	있다	100	66.0	22.0	8.0	4.0	1.50	0.81
	없다	278	70.5	21.6	2.9	5.0	1.42	0.78
성별	남자	178	74.7	19.7	2.2	3.4	1.34	0.69
	여자	200	64.5	23.5	6.0	6.0	1.54	0.86
연령	16세 미만	153	73.9	20.9	2.6	2.6	1.34	0.66
	16세 이상	225	66.2	22.2	5.3	6.2	1.52	0.86
기관 유형	일시·이동	87	72.4	17.2	5.7	4.6	1.43	0.80
	단기	224	67.9	24.1	3.6	4.5	1.45	0.77
	중장기·자립지원관	67	70.1	19.4	4.5	6.0	1.46	0.84
그만둔 학교급	초등학교	4	75.0	0.0	25.0	0.0	1.50	1.00
	중학교	21	71.4	19.0	9.5	0.0	1.38	0.67
	고등학교	74	63.5	24.3	6.8	5.4	1.54	0.85
	해당 없음	278	70.5	21.6	2.9	5.0	1.42	0.78
경제적 수준	상	33	78.8	9.1	3.0	9.1	1.42	0.94
	중	249	70.7	22.9	3.2	3.2	1.39	0.70
	하	95	63.2	22.1	7.4	7.4	1.59	0.92
가족 유형	양친	175	75.4	18.3	3.4	2.9	1.34	0.68
	한부모	149	64.4	22.8	5.4	7.4	1.56	0.90
	기타	35	45.7	42.9	5.7	5.7	1.71	0.83
가정 밖 생활 기간	한 달 미만	142	71.1	21.1	3.5	4.2	1.41	0.75
	1년 미만	109	63.3	28.4	4.6	3.7	1.49	0.75
	1년 이상	60	68.3	16.7	5.0	10.0	1.57	0.98
가정 밖 생활 시작 연령	14세 미만	104	69.2	19.2	5.8	5.8	1.48	0.85
	14~15세	134	69.4	25.4	3.0	2.2	1.38	0.66
	16세 이상	97	69.1	19.6	3.1	8.2	1.51	0.90
일(아르바이트) 경험 유무	있다	166	63.3	24.7	6.0	6.0	1.55	0.86
	없다	208	74.0	19.2	2.9	3.8	1.37	0.72
지역 규모	광역시도	171	71.9	21.1	2.9	4.1	1.39	0.74
	기초 시군구	207	67.1	22.2	5.3	5.3	1.49	0.82
학교밖청소년 지원센터 이용 경험	있다	45	64.4	22.2	8.9	4.4	1.53	0.84
	없다	46	69.6	19.6	6.5	4.3	1.46	0.81
	해당 없음	278	70.5	21.6	2.9	5.0	1.42	0.78

주: 1) 배경 변인별 결과는 전체 값을 대상으로 분석한 것임.

2) 가족 유형, 가정 밖 생활 기간, 가정 밖 생활 시작 연령의 경우 무응답이 많으므로 해석에 주의가 필요함.

표 II-137. 가정 밖 힘든 점: 15) 절도, 성매매 등 범죄를 주변 사람으로부터 강요받거나 협박받음

(단위 : %, 점)

		사례 수 (명)	전혀 그렇지 않다	그렇지 않은 편이다	그런 편이다	매우 그렇다	평균	표준 편차
전체		379	69.4	21.6	5.8	3.2	1.43	0.74
학교 재학 여부	학생	292	71.6	19.9	4.5	4.1	1.41	0.76
	학교 밖	87	62.1	27.6	10.3	0.0	1.48	0.68
학교 밖 경험	있다	100	63.0	26.0	10.0	1.0	1.49	0.72
	없다	279	71.7	20.1	4.3	3.9	1.41	0.75
성별	남자	178	70.2	19.1	6.7	3.9	1.44	0.79
	여자	201	68.7	23.9	5.0	2.5	1.41	0.70
연령	16세 미만	153	73.9	19.0	5.9	1.3	1.35	0.65
	16세 이상	226	66.4	23.5	5.8	4.4	1.48	0.80
기관 유형	일시·이동	87	65.5	21.8	8.0	4.6	1.52	0.83
	단기	225	68.0	23.1	5.8	3.1	1.44	0.74
	중장기·자립지원관	67	79.1	16.4	3.0	1.5	1.27	0.59
그만둔 학교급	초등학교	4	75.0	25.0	0.0	0.0	1.25	0.50
	중학교	21	71.4	14.3	14.3	0.0	1.43	0.75
	고등학교	74	59.5	29.7	9.5	1.4	1.53	0.73
	해당 없음	279	71.7	20.1	4.3	3.9	1.41	0.75
경제적 수준	상	33	75.8	12.1	3.0	9.1	1.45	0.94
	중	250	68.0	22.8	7.2	2.0	1.43	0.72
	하	95	70.5	22.1	3.2	4.2	1.41	0.75
가족 유형	양친	176	73.3	19.3	5.7	1.7	1.36	0.67
	한부모	149	67.1	20.8	6.7	5.4	1.50	0.84
	기타	35	51.4	40.0	5.7	2.9	1.60	0.74
가정 밖 생활 기간	한 달 미만	142	69.0	20.4	7.7	2.8	1.44	0.76
	1년 미만	109	65.1	26.6	4.6	3.7	1.47	0.75
	1년 이상	60	68.3	20.0	6.7	5.0	1.48	0.83
가정 밖 생활 시작 연령	14세 미만	104	69.2	19.2	7.7	3.8	1.46	0.80
	14~15세	134	68.7	25.4	4.5	1.5	1.39	0.65
	16세 이상	97	70.1	18.6	6.2	5.2	1.46	0.83
일(아르바이트) 경험 유무	있다	166	65.7	23.5	6.0	4.8	1.50	0.81
	없다	209	72.7	19.6	5.7	1.9	1.37	0.68
지역 규모	광역시도	171	72.5	21.1	4.1	2.3	1.36	0.68
	기초 시군구	208	66.8	22.1	7.2	3.8	1.48	0.79
학교밖청소년 지원센터 이용 경험	있다	45	64.4	28.9	6.7	0.0	1.42	0.62
	없다	46	65.2	21.7	10.9	2.2	1.50	0.78
	해당 없음	279	71.7	20.1	4.3	3.9	1.41	0.75

주: 1) 배경 변인별 결과는 전체 값을 대상으로 분석한 것임.

2) 가족 유형, 가정 밖 생활 기간, 가정 밖 생활 시작 연령의 경우 무응답이 많으므로 해석에 주의가 필요함.

표 II-138. 가정 밖 힘든 점: 16) 휴대폰 개통 대출, 금융사기, 전세사기를 당함

(단위 : %, 점)

		사례 수 (명)	전혀 그렇지 않다	그렇지 않은 편이다	그런 편이다	매우 그렇다	평균	표준 편차
전체		379	73.9	20.1	2.9	3.2	1.35	0.69
학교 재학 여부	학생	292	75.0	18.8	2.7	3.4	1.35	0.70
	학교 밖	87	70.1	24.1	3.4	2.3	1.38	0.67
학교 밖 경험	있다	100	70.0	23.0	4.0	3.0	1.40	0.71
	없다	279	75.3	19.0	2.5	3.2	1.34	0.68
성별	남자	178	75.3	17.4	3.4	3.9	1.36	0.73
	여자	201	72.6	22.4	2.5	2.5	1.35	0.65
연령	16세 미만	153	76.5	18.3	3.3	2.0	1.31	0.63
	16세 이상	226	72.1	21.2	2.7	4.0	1.38	0.73
기관 유형	일시·이동	87	71.3	17.2	5.7	5.7	1.46	0.85
	단기	225	73.8	22.7	1.8	1.8	1.32	0.60
	중장기·자립지원관	67	77.6	14.9	3.0	4.5	1.34	0.75
그만둔 학교급	초등학교	4	75.0	25.0	0.0	0.0	1.25	0.50
	중학교	21	71.4	19.0	9.5	0.0	1.38	0.67
	고등학교	74	68.9	24.3	2.7	4.1	1.42	0.74
	해당 없음	279	75.3	19.0	2.5	3.2	1.34	0.68
경제적 수준	상	33	81.8	6.1	6.1	6.1	1.36	0.86
	중	250	72.8	21.6	2.8	2.8	1.36	0.67
	하	95	73.7	21.1	2.1	3.2	1.35	0.68
가족 유형	양친	176	76.1	18.2	2.8	2.8	1.32	0.67
	한부모	149	73.2	20.1	2.7	4.0	1.38	0.73
	기타	35	54.3	37.1	5.7	2.9	1.57	0.74
가정 밖 생활 기간	한 달 미만	142	73.9	19.7	3.5	2.8	1.35	0.69
	1년 미만	109	69.7	25.7	1.8	2.8	1.38	0.66
	1년 이상	60	73.3	18.3	1.7	6.7	1.42	0.83
가정 밖 생활 시작 연령	14세 미만	104	74.0	20.2	2.9	2.9	1.35	0.68
	14~15세	134	71.6	23.9	2.2	2.2	1.35	0.64
	16세 이상	97	74.2	17.5	3.1	5.2	1.39	0.78
일(아르바이트) 경험 유무	있다	166	70.5	22.3	3.0	4.2	1.41	0.75
	없다	209	76.6	18.2	2.9	2.4	1.31	0.65
지역 규모	광역시도	171	76.0	18.7	2.9	2.3	1.32	0.65
	기초 시군구	208	72.1	21.2	2.9	3.8	1.38	0.73
학교밖청소년 지원센터 이용 경험	있다	45	68.9	24.4	4.4	2.2	1.40	0.69
	없다	46	73.9	21.7	2.2	2.2	1.33	0.63
	해당 없음	279	75.3	19.0	2.5	3.2	1.34	0.68

주: 1) 배경 변인별 결과는 전체 값을 대상으로 분석한 것임.

2) 가족 유형, 가정 밖 생활 기간, 가정 밖 생활 시작 연령의 경우 무응답이 많으므로 해석에 주의가 필요함.

표 II-139. 가정 밖 힘든 점: 17) 필요한 도움을 받을 수 있는 곳이 없음

(단위 : %, 점)

		사례 수 (명)	전혀 그렇지 않다	그렇지 않은 편이다	그런 편이다	매우 그렇다	평균	표준 편차
전체		379	46.2	24.8	19.8	9.2	1.92	1.01
학교 재학 여부	학생	292	47.9	24.3	18.5	9.2	1.89	1.01
	학교 밖	87	40.2	26.4	24.1	9.2	2.02	1.01
학교 밖 경험	있다	100	38.0	26.0	26.0	10.0	2.08	1.02
	없다	279	49.1	24.4	17.6	9.0	1.86	1.01
성별	남자	178	51.7	22.5	19.1	6.7	1.81	0.97
	여자	201	41.3	26.9	20.4	11.4	2.02	1.04
연령	16세 미만	153	51.6	22.2	18.3	7.8	1.82	0.99
	16세 이상	226	42.5	26.5	20.8	10.2	1.99	1.02
기관 유형	일시·이동	87	55.2	17.2	16.1	11.5	1.84	1.08
	단기	225	40.9	28.9	21.8	8.4	1.98	0.98
	중장기·자립지원관	67	52.2	20.9	17.9	9.0	1.84	1.02
그만둔 학교급	초등학교	4	50.0	0.0	0.0	50.0	2.50	1.73
	중학교	21	38.1	28.6	33.3	0.0	1.95	0.86
	고등학교	74	36.5	27.0	25.7	10.8	2.11	1.03
	해당 없음	279	49.1	24.4	17.6	9.0	1.86	1.01
경제적 수준	상	33	69.7	12.1	12.1	6.1	1.55	0.94
	중	250	46.8	24.8	18.8	9.6	1.91	1.02
	하	95	36.8	29.5	24.2	9.5	2.06	1.00
가족 유형	양친	176	47.2	21.0	19.9	11.9	1.97	1.07
	한부모	149	45.0	29.5	18.1	7.4	1.88	0.96
	기타	35	37.1	22.9	34.3	5.7	2.09	0.98
가정 밖 생활 기간	한 달 미만	142	44.4	23.9	22.5	9.2	1.96	1.02
	1년 미만	109	40.4	31.2	18.3	10.1	1.98	1.00
	1년 이상	60	38.3	23.3	23.3	15.0	2.15	1.10
가정 밖 생활 시작 연령	14세 미만	104	43.3	23.1	21.2	12.5	2.03	1.07
	14~15세	134	41.0	30.6	19.4	9.0	1.96	0.98
	16세 이상	97	49.5	20.6	20.6	9.3	1.90	1.04
일(아르바이트) 경험 유무	있다	166	36.1	24.1	25.3	14.5	2.18	1.08
	없다	209	54.5	25.4	14.8	5.3	1.71	0.91
지역 규모	광역시도	171	49.7	21.1	18.7	10.5	1.90	1.05
	기초 시군구	208	43.3	27.9	20.7	8.2	1.94	0.98
학교밖청소년 지원센터 이용 경험	있다	45	42.2	20.0	31.1	6.7	2.02	1.01
	없다	46	32.6	30.4	23.9	13.0	2.17	1.04
	해당 없음	279	49.1	24.4	17.6	9.0	1.86	1.01

주: 1) 배경 변인별 결과는 전체 값을 대상으로 분석한 것임.

2) 가족 유형, 가정 밖 생활 기간, 가정 밖 생활 시작 연령의 경우 무응답이 많으므로 해석에 주의가 필요함.



표 II-140. 가정 밖 힘든 점: 18) 집을 나온 것에 대한 사람들의 선입견, 편견, 무시

(단위 : %, 점)

		사례 수 (명)	전혀 그렇지 않다	그렇지 않은 편이다	그런 편이다	매우 그렇다	평균	표준 편차
전체		379	43.8	24.3	20.1	11.9	2.00	1.06
학교 재학 여부	학생	292	46.9	24.7	18.8	9.6	1.91	1.02
	학교 밖	87	33.3	23.0	24.1	19.5	2.30	1.13
학교 밖 경험	있다	100	35.0	21.0	25.0	19.0	2.28	1.14
	없다	279	47.0	25.4	18.3	9.3	1.90	1.01
성별	남자	178	47.2	23.6	18.5	10.7	1.93	1.04
	여자	201	40.8	24.9	21.4	12.9	2.06	1.07
연령	16세 미만	153	49.7	24.8	17.0	8.5	1.84	0.99
	16세 이상	226	39.8	23.9	22.1	14.2	2.11	1.09
기관 유형	일시·이동	87	52.9	17.2	21.8	8.0	1.85	1.03
	단기	225	38.7	28.0	19.6	13.8	2.08	1.06
	중장기·자립지원관	67	49.3	20.9	19.4	10.4	1.91	1.06
그만둔 학교급	초등학교	4	25.0	0.0	50.0	25.0	2.75	1.26
	중학교	21	33.3	19.0	38.1	9.5	2.24	1.04
	고등학교	74	35.1	23.0	20.3	21.6	2.28	1.16
	해당 없음	279	47.0	25.4	18.3	9.3	1.90	1.01
경제적 수준	상	33	69.7	12.1	12.1	6.1	1.55	0.94
	중	250	42.8	24.4	21.2	11.6	2.02	1.05
	하	95	37.9	27.4	20.0	14.7	2.12	1.08
가족 유형	양친	176	44.3	22.7	18.8	14.2	2.03	1.10
	한부모	149	40.9	27.5	20.1	11.4	2.02	1.04
	기타	35	31.4	28.6	31.4	8.6	2.17	0.98
가정 밖 생활 기간	한 달 미만	142	43.0	26.1	20.4	10.6	1.99	1.03
	1년 미만	109	35.8	28.4	22.9	12.8	2.13	1.05
	1년 이상	60	33.3	18.3	28.3	20.0	2.35	1.15
가정 밖 생활 시작 연령	14세 미만	104	43.3	21.2	24.0	11.5	2.04	1.07
	14~15세	134	38.8	29.9	20.9	10.4	2.03	1.01
	16세 이상	97	42.3	21.6	18.6	17.5	2.11	1.14
일(아르바이트) 경험 유무	있다	166	32.5	24.1	24.7	18.7	2.30	1.11
	없다	209	52.2	24.9	16.3	6.7	1.78	0.95
지역 규모	광역시도	171	45.6	22.2	18.7	13.5	2.00	1.09
	기초 시군구	208	42.3	26.0	21.2	10.6	2.00	1.03
학교밖청소년 지원센터 이용 경험	있다	45	37.8	24.4	13.3	24.4	2.24	1.21
	없다	46	32.6	19.6	34.8	13.0	2.28	1.07
	해당 없음	279	47.0	25.4	18.3	9.3	1.90	1.01

주: 1) 배경 변인별 결과는 전체 값을 대상으로 분석한 것임.

2) 가족 유형, 가정 밖 생활 기간, 가정 밖 생활 시작 연령의 경우 무응답이 많으므로 해석에 주의가 필요함.

표 II-141. 원가정 복귀 의향

(단위 : %)

		사례 수(명)	다시 집으로 돌아갈 것이다	돌아가지 않을 것이다
전체		374	42.0	58.0
학교 재학 여부	학생	290	43.8	56.2
	학교 밖	84	35.7	64.3
학교 밖 경험	있다	96	33.3	66.7
	없다	278	45.0	55.0
성별	남자	178	45.5	54.5
	여자	196	38.8	61.2
연령	16세 미만	152	53.9	46.1
	16세 이상	222	33.8	66.2
기관 유형	일시·이동	85	64.7	35.3
	단기	222	36.9	63.1
	중장기·자립지원관	67	29.9	70.1
그만둔 학교급	초등학교	4	25.0	75.0
	중학교	19	31.6	68.4
	고등학교	71	33.8	66.2
	해당 없음	278	45.0	55.0
경제적 수준	상	31	41.9	58.1
	중	248	46.0	54.0
	하	95	31.6	68.4
가족 유형	양친	172	45.3	54.7
	한부모	152	37.5	62.5
	기타	35	28.6	71.4
가정 밖 생활 기간	한 달 미만	140	49.3	50.7
	1년 미만	106	36.8	63.2
	1년 이상	60	18.3	81.7
가정 밖 생활 시작 연령	14세 미만	100	49.0	51.0
	14~15세	134	40.3	59.7
	16세 이상	95	33.7	66.3
일(아르바이트) 경험 유무	있다	166	31.9	68.1
	없다	207	50.2	49.8
지역 규모	광역시도	168	42.3	57.7
	기초 시군구	206	41.7	58.3
학교밖청소년지원센터 이용 경험	있다	45	33.3	66.7
	없다	46	30.4	69.6
	해당 없음	278	45.0	55.0

주: 1) 배경 변인별 결과는 전체 값을 대상으로 분석한 것임.

2) 가족 유형, 가정 밖 생활 기간, 가정 밖 생활 시작 연령의 경우 무응답이 많으므로 해석에 주의가 필요함.

표 II-142. 원가정 미복귀 이유(복수응답)

(단위 : %)

		사례 수 (명)	돌아갈 집이 없어서	가족들이 반기지 않고 이전에 겪었던 문제가 반복될까봐	학교 적응이 안 될 것 같아서	돈을 벌고 싶어서	가출한 상태가 자유롭기 때문에	현재 시설 생활이 만족스러 워서	기타
	전체	217	14.3	62.2	2.3	14.3	28.1	49.8	14.7
학교 재학 여부	학생	163	14.1	64.4	2.5	10.4	27.6	52.8	13.5
	학교 밖	54	14.8	55.6	1.9	25.9	29.6	40.7	18.5
학교 밖 경험	있다	64	15.6	57.8	4.7	26.6	26.6	40.6	15.6
	없다	153	13.7	64.1	1.3	9.2	28.8	53.6	14.4
성별	남자	97	16.5	58.8	1.0	15.5	29.9	51.5	10.3
	여자	120	12.5	65.0	3.3	13.3	26.7	48.3	18.3
연령	16세 미만	70	12.9	61.4	1.4	11.4	32.9	48.6	11.4
	16세 이상	147	15.0	62.6	2.7	15.6	25.9	50.3	16.3
기관 유형	일시·이동	30	16.7	63.3	0.0	23.3	46.7	10.0	16.7
	단기	140	10.0	65.0	2.9	11.4	26.4	56.4	15.0
	중장기·자립지원관	47	25.5	53.2	2.1	17.0	21.3	55.3	12.8
그만둔 학교급	초등학교	3	0.0	66.7	0.0	33.3	0.0	33.3	33.3
	중학교	13	15.4	53.8	7.7	30.8	30.8	46.2	0.0
	고등학교	47	17.0	59.6	4.3	25.5	27.7	40.4	17.0
	해당 없음	153	13.7	64.1	1.3	9.2	28.8	53.6	14.4
경제적 수준	상	18	11.1	55.6	0.0	5.6	27.8	44.4	22.2
	중	134	14.9	66.4	3.0	12.7	28.4	53.0	12.7
	하	65	13.8	55.4	1.5	20.0	27.7	44.6	16.9
가족 유형	양친	94	12.8	70.2	2.1	16.0	34.0	43.6	12.8
	한부모	95	9.5	56.8	3.2	13.7	27.4	54.7	16.8
	기타	25	40.0	52.0	0.0	12.0	8.0	48.0	16.0
가정 밖 생활 기간	한 달 미만	71	8.5	73.2	2.8	8.5	21.1	57.7	18.3
	1년 미만	67	14.9	59.7	0.0	16.4	38.8	53.7	9.0
	1년 이상	49	16.3	59.2	2.0	20.4	32.7	38.8	18.4
가정 밖 생활 시작 연령	14세 미만	51	7.8	70.6	0.0	15.7	31.4	45.1	15.7
	14~15세	80	17.5	65.0	2.5	15.0	22.5	51.3	13.8
	16세 이상	63	12.7	60.3	3.2	12.7	33.3	52.4	14.3
일(아르바이트) 경험 유무	있다	113	14.2	61.9	2.7	21.2	27.4	46.0	15.0
	없다	103	13.6	63.1	1.9	6.8	28.2	54.4	14.6
지역 규모	광역시도	97	14.4	77.3	1.0	13.4	28.9	39.2	12.4
	기초 시군구	120	14.2	50.0	3.3	15.0	27.5	58.3	16.7
학교밖청소년 지원센터 이용 경험	있다	30	10.0	60.0	3.3	20.0	23.3	53.3	26.7
	없다	32	21.9	53.1	6.3	31.3	31.3	28.1	6.3
	해당 없음	153	13.7	64.1	1.3	9.2	28.8	53.6	14.4

주: 1) 배경 변인별 결과는 전체 값을 대상으로 분석한 것임.

2) 가족 유형, 가정 밖 생활 기간, 가정 밖 생활 시작 연령의 경우 무응답이 많으므로 해석에 주의가 필요함.

표 II-143. 도움 요청 대상(믿고 의지할 수 있는 대상): 1) 부모님

(단위 : %, 점)

		사례 수 (명)	해당사항 없음	전혀 믿고 의지하지 않는다	믿고 의지하지 않는 편이다	믿고 의지하는 편이다	매우 믿고 의지한다	평균	표준 편차
전체		407	2.7	25.1	20.4	27.8	24.1	2.52	1.12
학교 재학 여부	학생	319	2.5	24.5	19.1	29.5	24.5	2.55	1.12
	학교 밖	88	3.4	27.3	25.0	21.6	22.7	2.41	1.14
학교 밖 경험	있다	100	4.0	28.0	23.0	23.0	22.0	2.41	1.14
	없다	307	2.3	24.1	19.5	29.3	24.8	2.56	1.12
성별	남자	201	2.5	22.9	18.4	26.4	29.9	2.65	1.15
	여자	206	2.9	27.2	22.3	29.1	18.4	2.40	1.09
연령	16세 미만	176	1.7	18.2	21.6	31.3	27.3	2.69	1.07
	16세 이상	231	3.5	30.3	19.5	25.1	21.6	2.39	1.15
기관 유형	일시·이동	113	2.7	13.3	16.8	28.3	38.9	2.95	1.06
	단기	228	2.6	29.4	21.5	27.2	19.3	2.37	1.11
	중장기·자립지원관	66	3.0	30.3	22.7	28.8	15.2	2.30	1.08
그만둔 학교급	초등학교	4	0.0	25.0	25.0	50.0	0.0	2.25	0.96
	중학교	19	0.0	31.6	26.3	26.3	15.8	2.26	1.10
	고등학교	75	5.3	28.0	22.7	20.0	24.0	2.42	1.17
	해당 없음	307	2.3	24.1	19.5	29.3	24.8	2.56	1.12
경제적 수준	상	36	0.0	27.8	13.9	19.4	38.9	2.69	1.26
	중	275	2.5	21.1	20.7	30.9	24.7	2.61	1.09
	하	95	4.2	34.7	22.1	22.1	16.8	2.22	1.12
가족 유형	양친	178	1.7	25.8	24.2	27.5	20.8	2.44	1.10
	한부모	149	3.4	26.2	20.1	29.5	20.8	2.47	1.11
	기타	38	7.9	36.8	15.8	21.1	18.4	2.23	1.19
가정 밖 생활 기간	한 달 미만	141	3.5	22.7	24.1	30.5	19.1	2.48	1.06
	1년 미만	109	0.9	31.2	22.0	28.4	17.4	2.32	1.10
	1년 이상	60	6.7	38.3	21.7	16.7	16.7	2.13	1.15
가정 밖 생활 시작 연령	14세 미만	102	1.0	27.5	17.6	32.4	21.6	2.49	1.12
	14~15세	135	5.2	24.4	28.9	24.4	17.0	2.36	1.06
	16세 이상	97	2.1	30.9	17.5	28.9	20.6	2.40	1.14
일(아르바이트) 경험 유무	있다	171	4.1	32.7	22.2	24.0	17.0	2.26	1.11
	없다	233	1.7	19.7	18.5	30.9	29.2	2.71	1.10
지역 규모	광역시도	181	2.2	29.3	18.8	26.5	23.2	2.45	1.15
	기초 시군구	226	3.1	21.7	21.7	28.8	24.8	2.58	1.10
학교밖청소년 지원센터 이용 경험	있다	44	0.0	29.5	27.3	15.9	27.3	2.41	1.19
	없다	47	8.5	29.8	19.1	34.0	8.5	2.23	1.02
	해당 없음	307	2.3	24.1	19.5	29.3	24.8	2.56	1.12

주: 1) 배경 변인별 결과는 전체 값을 대상으로 분석한 것임.

2) 가족 유형, 가정 밖 생활 기간, 가정 밖 생활 시작 연령의 경우 무응답이 많으므로 해석에 주의가 필요함.

표 II-144. 도움 요청 대상(믿고 의지할 수 있는 대상): 2) 부모님 외 다른 가족

(단위 : %, 점)

		사례 수 (명)	해당사항 없음	전혀 믿고 의지하지 않는다	믿고 의지하지 않는 편이다	믿고 의지하는 편이다	매우 믿고 의지한다	평균	표준 편차
전체		402	6.2	22.6	19.4	30.1	21.6	2.54	1.09
학교 재학 여부	학생	316	5.4	21.2	19.9	31.0	22.5	2.58	1.08
	학교 밖	86	9.3	27.9	17.4	26.7	18.6	2.40	1.13
학교 밖 경험	있다	97	9.3	27.8	17.5	27.8	17.5	2.39	1.12
	없다	305	5.2	21.0	20.0	30.8	23.0	2.59	1.08
성별	남자	194	5.2	20.1	18.6	29.9	26.3	2.66	1.10
	여자	208	7.2	25.0	20.2	30.3	17.3	2.43	1.08
연령	16세 미만	174	4.6	20.7	21.8	27.6	25.3	2.60	1.10
	16세 이상	228	7.5	24.1	17.5	32.0	18.9	2.49	1.09
기관 유형	일시·이동	109	6.4	10.1	19.3	32.1	32.1	2.92	0.99
	단기	226	6.6	28.8	21.2	27.9	15.5	2.32	1.08
	중장기·자립지원관	67	4.5	22.4	13.4	34.3	25.4	2.66	1.12
그만둔 학교급	초등학교	4	0.0	25.0	50.0	25.0	0.0	2.00	0.82
	중학교	18	0.0	33.3	11.1	38.9	16.7	2.39	1.14
	고등학교	73	12.3	26.0	17.8	24.7	19.2	2.42	1.14
	해당 없음	305	5.2	21.0	20.0	30.8	23.0	2.59	1.08
경제적 수준	상	36	0.0	25.0	8.3	25.0	41.7	2.83	1.23
	중	270	6.3	20.7	20.4	30.4	22.2	2.58	1.08
	하	95	8.4	27.4	20.0	31.6	12.6	2.32	1.05
가족 유형	양친	177	4.0	22.6	20.3	29.4	23.7	2.56	1.10
	한부모	149	8.7	25.5	20.8	31.5	13.4	2.36	1.04
	기타	36	8.3	30.6	13.9	27.8	19.4	2.39	1.17
가정 밖 생활 기간	한 달 미만	141	7.8	24.1	22.7	26.2	19.1	2.44	1.09
	1년 미만	107	2.8	29.0	20.6	29.9	17.8	2.38	1.10
	1년 이상	60	8.3	25.0	15.0	35.0	16.7	2.47	1.09
가정 밖 생활 시작 연령	14세 미만	100	5.0	28.0	18.0	30.0	19.0	2.42	1.12
	14~15세	134	8.2	20.1	24.6	29.9	17.2	2.48	1.04
	16세 이상	97	4.1	25.8	16.5	34.0	19.6	2.49	1.10
일(아르바이트) 경험 유무	있다	171	7.6	25.7	19.3	29.2	18.1	2.43	1.10
	없다	228	5.3	20.2	19.3	30.7	24.6	2.63	1.09
지역 규모	광역시도	179	5.0	25.1	20.7	29.1	20.1	2.46	1.10
	기초 시군구	223	7.2	20.6	18.4	30.9	22.9	2.60	1.09
학교밖청소년 지원센터 이용 경험	있다	43	7.0	25.6	20.9	27.9	18.6	2.42	1.11
	없다	45	13.3	35.6	17.8	28.9	4.4	2.03	0.99
	해당 없음	305	5.2	21.0	20.0	30.8	23.0	2.59	1.08

주: 1) 배경 변인별 결과는 전체 값을 대상으로 분석한 것임.

2) 가족 유형, 가정 밖 생활 기간, 가정 밖 생활 시작 연령의 경우 무응답이 많으므로 해석에 주의가 필요함.

표 II-145. 도움 요청 대상(믿고 의지할 수 있는 대상): 3) 친구/선후배

(단위 : %, 점)

		사례 수 (명)	해당사항 없음	전혀 믿고 의지하지 않는다	믿고 의지하지 않는 편이다	믿고 의지하는 편이다	매우 믿고 의지한다	평균	표준 편차
전체		406	3.2	6.7	14.0	43.1	33.0	3.06	0.87
학교 재학 여부	학생	319	2.8	6.0	13.5	42.9	34.8	3.10	0.86
	학교 밖	87	4.6	9.2	16.1	43.7	26.4	2.92	0.91
학교 밖 경험	있다	99	5.1	10.1	14.1	44.4	26.3	2.91	0.92
	없다	307	2.6	5.5	14.0	42.7	35.2	3.10	0.85
성별	남자	198	4.0	5.6	12.6	39.9	37.9	3.15	0.86
	여자	208	2.4	7.7	15.4	46.2	28.4	2.98	0.88
연령	16세 미만	175	3.4	6.9	15.4	41.7	32.6	3.04	0.89
	16세 이상	231	3.0	6.5	13.0	44.2	33.3	3.08	0.86
기관 유형	일시·이동	112	2.7	2.7	9.8	42.0	42.9	3.28	0.76
	단기	228	3.5	8.3	15.4	43.9	28.9	2.97	0.90
	중장기·자립지원관	66	3.0	7.6	16.7	42.4	30.3	2.98	0.90
그만둔 학교급	초등학교	4	0.0	0.0	25.0	50.0	25.0	3.00	0.82
	중학교	19	0.0	15.8	10.5	57.9	15.8	2.74	0.93
	고등학교	74	6.8	8.1	14.9	40.5	29.7	2.99	0.92
	해당 없음	307	2.6	5.5	14.0	42.7	35.2	3.10	0.85
경제적 수준	상	36	2.8	13.9	2.8	41.7	38.9	3.09	1.01
	중	274	3.6	5.5	12.4	45.6	32.8	3.10	0.83
	하	95	2.1	7.4	23.2	35.8	31.6	2.94	0.93
가족 유형	양친	179	2.8	9.5	11.2	43.0	33.5	3.03	0.92
	한부모	151	4.0	5.3	15.2	43.7	31.8	3.06	0.84
	기타	36	5.6	5.6	19.4	41.7	27.8	2.97	0.87
가정 밖 생활 기간	한 달 미만	142	2.8	9.9	15.5	34.5	27.3	3.02	0.98
	1년 미만	109	2.8	4.6	11.0	53.2	28.4	3.08	0.77
	1년 이상	60	5.0	8.3	11.7	45.0	30.0	3.02	0.90
가정 밖 생활 시작 연령	14세 미만	103	1.9	9.7	14.6	43.7	30.1	2.96	0.93
	14~15세	134	3.0	6.7	15.7	40.3	34.3	3.05	0.89
	16세 이상	97	4.1	7.2	9.3	44.3	35.1	3.12	0.87
일(아르바이트) 경험 유무	있다	171	3.5	6.4	12.9	43.9	33.3	3.08	0.86
	없다	232	3.0	6.5	15.1	42.7	32.8	3.05	0.87
지역 규모	광역시도	181	3.3	6.6	13.3	38.7	38.1	3.12	0.89
	기초 시군구	225	3.1	6.7	14.7	46.7	28.9	3.01	0.85
학교밖청소년 지원센터 이용 경험	있다	43	4.7	11.6	14.0	34.9	34.9	2.98	1.01
	없다	47	6.4	8.5	12.8	55.3	17.0	2.86	0.82
	해당 없음	307	2.6	5.5	14.0	42.7	35.2	3.10	0.85

주: 1) 배경 변인별 결과는 전체 값을 대상으로 분석한 것임.

2) 가족 유형, 가정 밖 생활 기간, 가정 밖 생활 시작 연령의 경우 무응답이 많으므로 해석에 주의가 필요함.

표 II-146. 도움 요청 대상(믿고 의지할 수 있는 대상): 4) 학교 선생님

(단위 : %, 점)

		사례 수 (명)	해당사항 없음	전혀 믿고 의지하지 않는다	믿고 의지하지 않는 편이다	믿고 의지하는 편이다	매우 믿고 의지한다	평균	표준 편차
전체		404	5.4	14.9	19.6	32.4	27.7	2.77	1.04
학교 재학 여부	학생	318	3.1	9.4	19.5	36.5	31.4	2.93	0.96
	학교 밖	86	14.0	34.9	19.8	17.4	14.0	2.12	1.12
학교 밖 경험	있다	98	13.3	32.7	19.4	18.4	16.3	2.21	1.15
	없다	306	2.9	9.2	19.6	36.9	31.4	2.93	0.95
성별	남자	196	4.6	12.8	15.8	30.6	36.2	2.95	1.04
	여자	208	6.3	16.8	23.1	34.1	19.7	2.61	1.01
연령	16세 미만	174	2.9	9.8	15.5	40.8	31.0	2.96	0.94
	16세 이상	230	7.4	18.7	22.6	26.1	25.2	2.62	1.09
기관 유형	일시·이동	110	4.5	16.4	19.1	31.8	28.2	2.75	1.06
	단기	228	6.1	14.5	20.6	32.0	26.8	2.76	1.03
	중장기·자립지원관	66	4.5	13.6	16.7	34.8	30.3	2.86	1.03
그만둔 학교급	초등학교	4	25.0	25.0	50.0	0.0	0.0	1.67	0.58
	중학교	18	5.6	44.4	16.7	11.1	22.2	2.12	1.27
	고등학교	74	14.9	29.7	18.9	20.3	16.2	2.27	1.14
	해당 없음	306	2.9	9.2	19.6	36.9	31.4	2.93	0.95
경제적 수준	상	36	2.8	13.9	11.1	30.6	41.7	3.03	1.07
	중	272	5.5	15.4	20.6	32.4	26.1	2.73	1.04
	하	95	6.3	13.7	20.0	33.7	26.3	2.78	1.02
가족 유형	양친	178	5.6	17.4	23.0	29.8	24.2	2.64	1.06
	한부모	150	6.7	14.7	18.0	33.3	27.3	2.79	1.04
	기타	36	5.6	11.1	16.7	27.8	38.9	3.00	1.04
가정 밖 생활 기간	한 달 미만	142	4.9	16.2	19.0	31.7	28.2	2.76	1.06
	1년 미만	107	3.7	16.8	25.2	32.7	21.5	2.61	1.02
	1년 이상	60	11.7	20.0	15.0	33.3	20.0	2.60	1.08
가정 밖 생활 시작 연령	14세 미만	101	3.0	15.8	20.8	32.7	27.7	2.74	1.05
	14~15세	134	6.7	12.7	19.4	35.1	26.1	2.80	1.00
	16세 이상	97	8.2	21.6	21.6	26.8	21.6	2.53	1.10
일(아르바이트) 경험 유무	있다	170	7.6	22.4	22.4	28.2	19.4	2.48	1.08
	없다	231	3.9	9.1	17.7	35.9	33.3	2.97	0.96
지역 규모	광역시도	181	3.9	17.7	19.9	28.7	29.8	2.74	1.09
	기초 시군구	223	6.7	12.6	19.3	35.4	26.0	2.80	0.99
학교밖청소년 지원센터 이용 경험	있다	43	9.3	32.6	9.3	20.9	27.9	2.49	1.27
	없다	46	19.6	32.6	26.1	17.4	4.3	1.92	0.92
	해당 없음	306	2.9	9.2	19.6	36.9	31.4	2.93	0.95

주: 1) 배경 변인별 결과는 전체 값을 대상으로 분석한 것임.

2) 가족 유형, 가정 밖 생활 기간, 가정 밖 생활 시작 연령의 경우 무응답이 많으므로 해석에 주의가 필요함.

표 II-147. 도움 요청 대상(믿고 의지할 수 있는 대상): 5) 청소년쉼터 선생님

(단위 : %, 점)

		사례 수 (명)	해당사항 없음	전혀 믿고 의지하지 않는다	믿고 의지하지 않는 편이다	믿고 의지하는 편이다	매우 믿고 의지한다	평균	표준 편차
전체		400	0.0	4.3	8.8	44.0	43.0	3.26	0.79
학교 재학 여부	학생	316	0.0	3.8	8.9	42.7	44.6	3.28	0.78
	학교 밖	84	0.0	6.0	8.3	48.8	36.9	3.17	0.82
학교 밖 경험	있다	95	0.0	6.3	7.4	49.5	36.8	3.17	0.82
	없다	305	0.0	3.6	9.2	42.3	44.9	3.29	0.78
성별	남자	195	0.0	4.1	5.1	37.4	53.3	3.40	0.77
	여자	205	0.0	4.4	12.2	50.2	33.2	3.12	0.79
연령	16세 미만	171	0.0	2.9	9.4	46.2	41.5	3.26	0.75
	16세 이상	229	0.0	5.2	8.3	42.4	44.1	3.25	0.82
기관 유형	일시·이동	109	0.0	7.3	11.0	48.6	33.0	3.07	0.86
	단기	226	0.0	3.1	8.8	41.6	46.5	3.31	0.76
	중장기·자립지원관	65	0.0	3.1	4.6	44.6	47.7	3.37	0.72
그만둔 학교급	초등학교	4	0.0	0.0	25.0	75.0	0.0	2.75	0.50
	중학교	18	0.0	0.0	5.6	55.6	38.9	3.33	0.59
	고등학교	71	0.0	7.0	7.0	46.5	39.4	3.18	0.85
	해당 없음	305	0.0	3.6	9.2	42.3	44.9	3.29	0.78
경제적 수준	상	36	0.0	8.3	11.1	38.9	41.7	3.14	0.93
	중	267	0.0	4.1	9.0	44.6	42.3	3.25	0.79
	하	96	0.0	3.1	7.3	44.8	44.8	3.31	0.74
가족 유형	양친	176	0.0	4.5	6.8	47.2	41.5	3.26	0.78
	한부모	149	0.0	3.4	10.1	41.6	45.0	3.28	0.78
	기타	34	0.0	0.0	8.8	35.3	55.9	3.47	0.66
가정 밖 생활 기간	한 달 미만	139	0.0	4.3	9.4	45.3	41.0	3.23	0.79
	1년 미만	107	0.0	5.6	7.5	45.8	41.1	3.22	0.82
	1년 이상	60	0.0	5.0	10.0	33.3	51.7	3.32	0.85
가정 밖 생활 시작 연령	14세 미만	101	0.0	1.0	11.9	44.6	42.6	3.29	0.71
	14~15세	132	0.0	5.3	8.3	46.2	40.2	3.21	0.81
	16세 이상	95	0.0	6.3	6.3	36.8	50.5	3.32	0.85
일(아르바이트) 경험 유무	있다	169	0.0	4.7	9.5	45.6	40.2	3.21	0.80
	없다	228	0.0	3.9	8.3	43.0	44.7	3.29	0.78
지역 규모	광역시도	177	0.0	6.2	6.8	44.6	42.4	3.23	0.83
	기초 시군구	223	0.0	2.7	10.3	43.5	43.5	3.28	0.76
학교밖청소년 지원센터 이용 경험	있다	44	0.0	2.3	2.3	38.6	56.8	3.50	0.66
	없다	42	0.0	9.5	14.3	59.5	16.7	2.83	0.82
	해당 없음	305	0.0	3.6	9.2	42.3	44.9	3.29	0.78

주: 1) 배경 변인별 결과는 전체 값을 대상으로 분석한 것임.

2) 가족 유형, 가정 밖 생활 기간, 가정 밖 생활 시작 연령의 경우 무응답이 많으므로 해석에 주의가 필요함.



표 II-148. 도움 요청 대상(믿고 의지할 수 있는 대상): 6) 청소년 기관이나 시설 선생님

(단위 : %, 점)

		사례 수 (명)	해당사항 없음	전혀 믿고 의지하지 않는다	믿고 의지하지 않는 편이다	믿고 의지하는 편이다	매우 믿고 의지한다	평균	표준 편차
전체		399	11.8	11.0	16.5	34.1	26.6	2.86	0.99
학교 재학 여부	학생	313	11.2	11.2	16.0	35.1	26.5	2.87	0.98
	학교 밖	86	14.0	10.5	18.6	30.2	26.7	2.85	1.00
학교 밖 경험	있다	98	15.3	10.2	17.3	30.6	26.5	2.87	1.00
	없다	301	10.6	11.3	16.3	35.2	26.6	2.86	0.98
성별	남자	195	10.8	11.8	14.4	29.7	33.3	2.95	1.03
	여자	204	12.7	10.3	18.6	38.2	20.1	2.78	0.93
연령	16세 미만	172	8.7	10.5	18.0	34.3	28.5	2.89	0.98
	16세 이상	227	14.1	11.5	15.4	33.9	25.1	2.85	0.99
기관 유형	일시·이동	110	12.7	9.1	18.2	30.9	29.1	2.92	0.98
	단기	224	12.9	8.5	16.5	37.1	25.0	2.90	0.93
	중장기·자립지원관	65	6.2	23.1	13.8	29.2	27.7	2.66	1.15
그만둔 학교급	초등학교	4	25.0	0.0	25.0	25.0	25.0	3.00	1.00
	중학교	18	11.1	0.0	27.8	33.3	27.8	3.00	0.82
	고등학교	74	16.2	12.2	14.9	29.7	27.0	2.85	1.04
	해당 없음	301	10.6	11.3	16.3	35.2	26.6	2.86	0.98
경제적 수준	상	35	0.0	14.3	14.3	28.6	42.9	3.00	1.08
	중	268	15.3	10.8	17.5	31.3	25.0	2.83	0.99
	하	95	6.3	10.5	13.7	44.2	25.3	2.90	0.93
가족 유형	양친	176	14.2	9.7	17.0	33.5	25.6	2.87	0.97
	한부모	148	11.5	13.5	16.2	33.1	25.7	2.80	1.03
	기타	36	11.1	2.8	16.7	38.9	30.6	3.09	0.82
가정 밖 생활 기간	한 달 미만	139	14.4	12.2	18.0	32.4	23.0	2.77	1.00
	1년 미만	107	14.0	16.8	9.3	39.3	20.6	2.74	1.04
	1년 이상	60	10.0	6.7	16.7	35.0	31.7	3.02	0.92
가정 밖 생활 시작 연령	14세 미만	101	8.9	8.9	16.8	41.6	23.8	2.88	0.91
	14~15세	133	18.0	12.8	17.3	29.3	22.6	2.75	1.03
	16세 이상	95	10.5	13.7	12.6	32.6	30.5	2.89	1.05
일(아르바이트) 경험 유무	있다	169	14.8	14.2	15.4	34.3	21.3	2.74	1.02
	없다	227	9.3	8.8	17.6	34.4	30.0	2.94	0.96
지역 규모	광역시도	179	10.1	11.2	17.9	31.8	29.1	2.88	1.00
	기초 시군구	220	13.2	10.9	15.5	35.9	24.5	2.85	0.97
학교밖청소년 지원센터 이용 경험	있다	43	7.0	9.3	9.3	30.2	44.2	3.18	0.98
	없다	46	23.9	10.9	26.1	30.4	8.7	2.49	0.89
	해당 없음	301	10.6	11.3	16.3	35.2	26.6	2.86	0.98

주: 1) 배경 변인별 결과는 전체 값을 대상으로 분석한 것임.

2) 가족 유형, 가정 밖 생활 기간, 가정 밖 생활 시작 연령의 경우 무응답이 많으므로 해석에 주의가 필요함.

표 II-149. 도움 요청 대상(믿고 의지할 수 있는 대상): 7) 온라인에서 알게 된 사람

(단위 : %, 점)

		사례 수 (명)	해당사항 없음	전혀 믿고 의지하지 않는다	믿고 의지하지 않는 편이다	믿고 의지하는 편이다	매우 믿고 의지한다	평균	표준 편차
전체		400	12.3	51.0	21.5	9.0	6.3	1.66	0.93
학교 재학 여부	학생	314	10.5	54.1	20.4	8.9	6.1	1.63	0.92
	학교 밖	86	18.6	39.5	25.6	9.3	7.0	1.80	0.96
학교 밖 경험	있다	98	21.4	38.8	23.5	8.2	8.2	1.82	1.00
	없다	302	9.3	55.0	20.9	9.3	5.6	1.62	0.90
성별	남자	195	10.3	52.8	22.6	8.2	6.2	1.64	0.91
	여자	205	14.1	49.3	20.5	9.8	6.3	1.69	0.94
연령	16세 미만	171	8.2	52.6	21.6	9.9	7.6	1.70	0.96
	16세 이상	229	15.3	49.8	21.4	8.3	5.2	1.63	0.90
기관 유형	일시·이동	109	7.3	49.5	19.3	12.8	11.0	1.84	1.07
	단기	226	14.6	48.2	23.9	8.0	5.3	1.65	0.89
	중장기·자립지원관	65	12.3	63.1	16.9	6.2	1.5	1.39	0.70
그만둔 학교급	초등학교	4	50.0	0.0	25.0	0.0	25.0	3.00	1.41
	중학교	18	22.2	27.8	27.8	5.6	16.7	2.14	1.17
	고등학교	74	20.3	43.2	23.0	8.1	5.4	1.69	0.91
	해당 없음	302	9.3	55.0	20.9	9.3	5.6	1.62	0.90
경제적 수준	상	35	5.7	60.0	5.7	17.1	11.4	1.79	1.14
	중	269	14.9	47.6	22.3	7.4	7.8	1.71	0.97
	하	95	7.4	57.9	24.2	10.5	0.0	1.49	0.69
가족 유형	양친	175	14.9	47.4	24.6	6.9	6.3	1.67	0.91
	한부모	150	11.3	55.3	20.7	7.3	5.3	1.58	0.88
	기타	36	13.9	41.7	16.7	16.7	11.1	1.97	1.11
가정 밖 생활 기간	한 달 미만	140	13.6	43.6	30.7	3.6	8.6	1.74	0.94
	1년 미만	108	14.8	60.2	15.7	7.4	1.9	1.42	0.74
	1년 이상	60	15.0	51.7	18.3	10.0	5.0	1.63	0.92
가정 밖 생활 시작 연령	14세 미만	102	11.8	52.0	21.6	8.8	5.9	1.64	0.92
	14~15세	131	18.3	48.9	22.1	6.1	4.6	1.59	0.86
	16세 이상	97	8.2	52.6	23.7	9.3	6.2	1.66	0.92
일(아르바이트) 경험 유무	있다	170	15.9	51.2	20.6	6.5	5.9	1.61	0.90
	없다	227	9.3	51.5	22.5	11.0	5.7	1.68	0.92
지역 규모	광역시도	178	9.6	51.7	24.7	8.4	5.6	1.65	0.89
	기초 시군구	222	14.4	50.5	18.9	9.5	6.8	1.68	0.96
학교밖청소년 지원센터 이용 경험	있다	43	16.3	41.9	20.9	14.0	7.0	1.83	1.00
	없다	46	26.1	34.8	23.9	4.3	10.9	1.88	1.07
	해당 없음	302	9.3	55.0	20.9	9.3	5.6	1.62	0.90

주: 1) 배경 변인별 결과는 전체 값을 대상으로 분석한 것임.

2) 가족 유형, 가정 밖 생활 기간, 가정 밖 생활 시작 연령의 경우 무응답이 많으므로 해석에 주의가 필요함.

표 II-150. 가족 구성(복수응답)

(단위 : %)

		사례 수(명)	(외) 할아버지	(외) 할머니	아버지	어머니	새아버지	새어머니	형제 또는 자매	친척	기타
전체		374	11.0	18.4	66.3	62.3	4.5	5.1	58.8	10.4	4.5
학교 재학 여부	학생	286	11.2	21.3	65.7	60.8	3.5	4.9	57.3	11.5	5.2
	학교 밖	88	10.2	9.1	68.2	67.0	8.0	5.7	63.6	6.8	2.3
학교 밖 경험	있다	99	10.1	11.1	66.7	68.7	8.1	5.1	61.6	7.1	2.0
	없다	275	11.3	21.1	66.2	60.0	3.3	5.1	57.8	11.6	5.5
성별	남자	176	14.2	17.6	69.3	58.0	4.5	6.3	55.1	9.7	6.8
	여자	198	8.1	19.2	63.6	66.2	4.5	4.0	62.1	11.1	2.5
연령	16세 미만	147	10.2	19.0	63.3	62.6	4.8	4.1	55.1	8.8	3.4
	16세 이상	227	11.5	18.1	68.3	62.1	4.4	5.7	61.2	11.5	5.3
기관 유형	일시·이동	80	6.3	13.8	78.8	76.3	5.0	1.3	66.3	7.5	5.0
	단기	226	11.1	18.6	62.8	61.9	4.4	5.3	58.8	10.2	4.0
	중장기·지속·전문	68	16.2	23.5	63.2	47.1	4.4	8.8	50.0	14.7	5.9
그만둔 학교급	초등학교	4	50.0	25.0	0.0	100.0	75.0	0.0	25.0	0.0	0.0
	중학교	20	10.0	15.0	75.0	55.0	0.0	10.0	55.0	10.0	0.0
	고등학교	73	8.2	9.6	69.9	71.2	6.8	4.1	65.8	5.5	2.7
	해당 없음	275	11.3	21.1	66.2	60.0	3.3	5.1	57.8	11.6	5.5
경제적 수준	상	29	10.3	27.6	65.5	72.4	13.8	3.4	69.0	13.8	6.9
	중	247	10.5	16.2	69.2	64.0	4.0	5.3	62.3	9.3	4.0
	하	97	12.4	20.6	59.8	55.7	3.1	5.2	47.4	12.4	5.2
가족 유형	양친	180	7.8	11.7	92.2	91.1	9.4	8.9	78.3	6.1	0.0
	한부모	154	10.4	20.1	53.2	44.8	0.0	1.9	48.1	9.7	1.9
	기타	40	27.5	42.5	0.0	0.0	0.0	0.0	12.5	32.5	35.0
가정 밖 생활 기간	한 달 미만	141	12.8	18.4	66.7	67.4	5.7	2.8	58.9	11.3	4.3
	1년 미만	108	11.1	19.4	70.4	63.9	2.8	3.7	61.1	13.0	1.9
	1년 이상	60	16.7	25.0	70.0	53.3	8.3	13.3	66.7	10.0	0.0
가정 밖 생활 시작 연령	14세 미만	101	8.9	17.8	66.3	60.4	5.9	5.0	56.4	6.9	3.0
	14~15세	135	14.1	21.5	69.6	63.7	6.7	3.0	60.7	14.1	3.0
	16세 이상	97	11.3	15.5	67.0	66.0	2.1	8.2	62.9	10.3	5.2
일(아르바이트) 경험 유무	있다	166	12.7	21.1	68.7	62.7	7.2	6.0	64.5	10.8	3.6
	없다	205	9.8	16.6	64.4	62.0	2.4	4.4	54.6	10.2	4.9
지역 규모	광역 시도	171	8.2	14.0	67.3	67.3	4.7	2.9	56.7	9.9	7.0
	기초 시군구	203	13.3	22.2	65.5	58.1	4.4	6.9	60.6	10.8	2.5
학교밖청소년 지원센터 이용 경험	있다	45	13.3	13.3	66.7	62.2	6.7	4.4	60.0	8.9	4.4
	없다	47	6.4	8.5	66.0	70.2	8.5	6.4	57.4	4.3	0.0
	해당 없음	275	11.3	21.1	66.2	60.0	3.3	5.1	57.8	11.6	5.5

주: 1) 배경 변인별 결과는 전체 값을 대상으로 분석한 것임.

2) 가족 유형, 가정 밖 생활 기간, 가정 밖 생활 시작 연령의 경우 무응답이 많으므로 해석에 주의가 필요함.

## ○ — 부 록



## 부록 1. 항목 무응답 현황

※ 전체적인 항목 무응답 사례 수와 비율은 여기서 제시하고 최종보고서 본문의 통계표와 기초분석보고서의 모름/무응답 값을 제외하였음.<sup>2)</sup>

부록 표 1-1. 항목 무응답

내용	사례 수	%
문1. 현재 재학 여부	0	0.0
문1-1. 현재 재학 학교급	0	0.0
문1-1. 현재 재학 학년: 중학교	2	1.1
문1-1. 현재 재학 학년: 고등학교	8	4.2
문1-2. (과거) 학교를 그만둔 경험 여부	0	0.0
문1-3. 학교를 그만두고 싶다고 생각한 적이 있는지 여부	12	3.4
문1-4. 학교를 그만두고 싶다고 생각한 이유	8	5.4
문2. 그만둔 학교급	4	3.7
문2. 그만둔 유형: 초등학교	0	0.0
문2. 그만둔 유형: 중학교	0	0.0
문2. 그만둔 유형: 고등학교	0	0.0
문3. 학교를 그만둔 이유	5	4.6
문4. 복교 이유	1	7.7
문4-1. 복교 만족도	1	7.7
문5. 학교를 그만둔 후 어려움: 1) 부모와 갈등을 겪음	7	6.4
문5. 학교를 그만둔 후 어려움: 2) 건강이 좋지 않음	6	5.5
문5. 학교를 그만둔 후 어려움: 3) 나 혼자라는 불안감이 있음	7	6.4
문5. 학교를 그만둔 후 어려움: 4) 할 일도 없고, 무엇인가를 하고 싶은 의욕도 없음	6	5.5
문5. 학교를 그만둔 후 어려움: 5) 나를 이해해 주고, 믿어주며 내 얘기를 들어주는 사람이 없음	6	5.5
문5. 학교를 그만둔 후 어려움: 6) 학교 친구들과의 관계가 단절됨	5	4.6
문5. 학교를 그만둔 후 어려움: 7) 또래 친구를 만들기 어려움	7	6.4
문5. 학교를 그만둔 후 어려움: 8) 내 적성에 맞는 진로를 찾는 것이 어려움	6	5.5
문5. 학교를 그만둔 후 어려움: 9) 대학진학 관련 정보를 찾는 것이 어려움	6	5.5
문5. 학교를 그만둔 후 어려움: 10) 아르바이트, 일을 구하기 어려움	6	5.5
문5. 학교를 그만둔 후 어려움: 11) 필요한 도움을 받을 수 있는 곳이 없음	6	5.5

2) 가정 밖 관련 항목에서(문34번 이후) 무응답이 상당히 많은데, 일시/이동 청소년쉼터의 청소년조사에서 이런 경향이 더 높았음. 현장실무자와 실사기관의 의견을 종합하면, 청소년들이 본인의 가정과 가정 밖 경험에 대해 응답하기를 원하지 않거나, 아직 집을 나온 지 오래되지 않아서, 또는 잦은 가출과 원가정 복귀 등을 이유로 스스로를 가정 밖 청소년으로 인식하지 않았기 때문으로 추정됨.

내용	사례 수	%
문5. 학교를 그만둔 후 어려움: 12) 학교에 다니지 않는 것에 대한 사람들의 선입견, 편견, 무시	6	5.5
문6. 학교밖청소년지원센터 이용 여부	11	10.1
문6-1. 학교밖청소년지원센터 미이용 사유	1	2.0
문7. 향후 학교밖청소년지원센터 지원 참여 의사	14	12.8
문7-1. 참여 의사 이유	19	27.9
문7-2. 미참여 의사 이유	3	11.1
문8. 진로와 관련해서 현재 주로 하고 있는 일 여부	9	1.9
문8-1. 진로와 관련해서 현재 주로 하고 있는 일	6	3.0
문8-2. (학교 밖 청소년) 검정고시 준비 교급	3	11.5
문8-3. 대입준비/검정고시 장소 및 경로	8	10.8
문9. 희망 교육수준	2	0.4
문10. 향후 진로 계획	6	1.3
문11. 진로결정에 영향을 준 대상	8	1.7
문12. 진로성숙도: 1) 내가 무엇을 잘할 수 있는지 알고 있다	1	0.2
문12. 진로성숙도: 2) 내가 하고 싶은 일을 스스로 결정할 수 있다	3	0.6
문12. 진로성숙도: 3) 장래 희망을 이루기 위해 무엇을 해야 할지 구체적으로 생각해 본 적이 있다	4	0.9
문12. 진로성숙도: 4) 나는 나의 꿈을 이루기 위한 계획을 세울 수 있다	4	0.9
문12. 진로성숙도: 5) 내가 관심을 가지고 있는 직업에 대한 구체적인 정보를 알아본 적이 있다	5	1.1
문12. 진로성숙도: 6) 나는 관심 있는 직업에 종사하는 사람을 만나서 그 직업에 대하여 알아본 적이 있다	4	0.9
문13. 직업/진로 관련 활동 참여경험 유무: 1) 진로탐색	12	2.6
문13. 직업/진로 관련 활동 참여경험 유무: 2) 진로심리검사	11	2.4
문13. 직업/진로 관련 활동 참여경험 유무: 3) 진로상담	16	3.5
문13. 직업/진로 관련 활동 참여경험 유무: 4) 진로체험	15	3.2
문13. 직업/진로 관련 활동 참여경험 유무: 5) 현장학습이나 산업체 견학을 통한 진로 관련 활동	16	3.5
문13. 직업/진로 관련 활동 참여경험 유무: 6) 진로박람회에 간 경험	15	3.2
문13. 직업/진로 관련 활동 참여경험 유무: 7) 대학의 학과(전공)관련 견학 프로그램	19	4.1
문13. 직업/진로 관련 활동 참여경험 유무: 8) 창업 체험하기	20	4.3
문13. 직업/진로 관련 활동 참여경험 유무: 9) 직업교육 및 훈련	18	3.9
문13. 직업/진로 관련 활동 참여경험 유무: 10) 자격증 취득 준비	19	4.1
문13-1. 참여 도움 기관	27	6.3
문14. 희망하는 직업교육훈련 유무	9	1.9
문14-1. 받고 싶은 직업교육훈련 과정	3	1.0
문15. 신체적 건강에 대한 주관적 인식	1	0.2
문15. 정신적 건강에 대한 주관적 인식	6	1.3

내용	사례 수	%
문16. 치료가 필요한 질병 유형	8	1.7
문17. 흡연	9	1.9
문18. 음주	8	1.7
문19. 자아존중감: 1) 나는 내가 다른 사람들처럼 가치 있는 사람이라고 생각한다	2	0.4
문19. 자아존중감: 2) 나는 내 자신에 대하여 긍정적인 태도를 가지고 있다	2	0.4
문19. 자아존중감: 3) 나는 내 자신에 대하여 대체로 만족한다	4	0.9
문19. 회복탄력성: 4) 나는 힘든 시기를 보낸 후에 빠르게 회복하는 편이다	2	0.4
문19. 회복탄력성: 5) 나는 스트레스가 많은 일에서 회복하는 데 오랜 시간이 걸리지 않는다	3	0.6
문19. 회복탄력성: 6) 나는 안 좋은 일이 발생했을 때 빨리 회복하는 것이 힘들다	1	0.2
문19. 회복탄력성: 7) 나는 보통 어려운 시기를 별 다른 문제없이 잘 이겨낸다	3	0.6
문20. 우울	11	2.4
문21. 사회적 고립: 1) 나는 이야기할 사람이 부족하다고 느낀다	1	0.2
문21. 사회적 고립: 2) 나는 혼자라고 느낀다	2	0.4
문21. 사회적 고립: 3) 나는 외로움을 느낀다	1	0.2
문21. 사회적 고립: 4) 나는 다른 사람으로부터 고립되어 있다고 느낀다	1	0.2
문22. 자살 생각 유무	11	2.4
문22-1. 자살 생각 이유	17	12.7
문23. 자살 시도 유무	11	2.4
문24. 현재 일(아르바이트) 여부	5	1.1
문24-1. 현재 일(아르바이트) 유형	4	2.2
문24-2. 일(아르바이트) 이유	4	2.2
문25. 구직 시 어려움	16	3.5
문26. 가정 경제 수준	1	0.2
문27-1. 응답자 경제 상황 (저축)	9	1.9
문27-1. 저축 금액	6	4.1
문27-2. 응답자 경제 상황 (빚)	7	1.5
문27-2. 빚 금액	2	4.2
문28. 월 평균 수입	13	2.8
문28-1. 수입의 출처(복수응답)	10	2.8
문29. 부모의 방임/학대, 역기능적 생활사건(복수응답)	3	0.6
문30. 현재 부모님 보호자 태도: 1) 나와 주기적으로 연락을 한다	5	1.1
문30. 현재 부모님 보호자 태도: 2) 나의 생활에 필요한 비용을 대고 있다	7	1.5
문31. 경험했던 지원 정책, 프로그램 이용 여부: 1) 청소년쉼터	10	2.2
문31. 경험했던 지원 정책, 프로그램 이용 여부: 2) 학교밖청소년지원센터	51	11.0
문31. 경험했던 지원 정책, 프로그램 이용 여부: 3) 청소년상담복지센터	55	11.9
문31. 도움 정도: 1) 청소년쉼터	1	0.2
문31. 도움 정도: 2) 학교밖청소년지원센터	1	0.8



내용	사례 수	%
문31. 도움 정도: 3) 청소년상담복지센터	3	2.0
문32. 지원 정책(서비스) 수요: 1) 각종 고민에 대한 상담, 심리치료 제공	7	1.5
문32. 지원 정책(서비스) 수요: 2) 인간관계 기술 프로그램 제공	7	1.5
문32. 지원 정책(서비스) 수요: 3) 신체활동 시간, 프로그램 제공	7	1.5
문32. 지원 정책(서비스) 수요: 4) 건강지원	6	1.3
문32. 지원 정책(서비스) 수요: 5) 주거지 및 주거비 지원	6	1.3
문32. 지원 정책(서비스) 수요: 6) 자립정착금 지원	5	1.1
문32. 지원 정책(서비스) 수요: 7) 진로상담	5	1.1
문32. 지원 정책(서비스) 수요: 8) 진로지도 및 진로설계, 진로정보 제공	7	1.5
문32. 지원 정책(서비스) 수요: 9) 진로탐색을 위한 체험	8	1.7
문32. 지원 정책(서비스) 수요: 10) 복고 절차 및 방법 안내	14	3.0
문32. 지원 정책(서비스) 수요: 11) 검정고시 준비	11	2.4
문32. 지원 정책(서비스) 수요: 12) 진학정보 제공	9	1.9
문32. 지원 정책(서비스) 수요: 13) 대학 진학 준비	7	1.5
문32. 지원 정책(서비스) 수요: 14) 직업교육·훈련 지원	5	1.1
문32. 지원 정책(서비스) 수요: 15) 취업준비 지원	5	1.1
문32. 지원 정책(서비스) 수요: 16) 취업정보 제공	8	1.7
문32. 지원 정책(서비스) 수요: 17) 필요한 생활용품 제공	3	0.6
문32. 지원 정책(서비스) 수요: 18) 생활비, 용돈 등 경제적 지원	3	0.6
문32. 지원 정책(서비스) 수요: 19) 경제 교육 및 관련 정보 제공	5	1.1
문32. 지원 정책(서비스) 수요: 20) 생활 교육	5	1.1
문32. 지원 정책(서비스) 수요: 21) 다양한 청소년활동 참여 기회 제공	6	1.3
문33. 자립에 대한 의지: 1) 나는 자립하는 데 있어 어떤 어려움이라도 극복할 자신이 있다	0	0.0
문33. 자립에 대한 의지: 2) 나는 어떻게든 나에게 닥치는 문제를 해결할 방법이 있다고 생각한다	1	0.2
문33. 자립에 대한 의지: 3) 나는 혼자 힘으로 어떤 일이든지 해낼 자신이 있다	0	0.0
문33. 자립에 대한 의지: 4) 나는 앞으로 내가 갖고 있는 목표를 성취하기 위해 최선을 다하려고 한다	2	0.4
문34. 가정 밖 생활 시작 연령	115	24.8
문35. 가정 밖 기간	141	30.5
문36. 집을 나오게 된 이유	107	23.1
문37. 청소년쉼터 이용 계기	74	16.0
문38. 집을 나오면서 가장 힘든 점: 1) 의식주를 해결하지 못함	86	18.6
문38. 집을 나오면서 가장 힘든 점: 2) 생활비가 부족함	82	17.7
문38. 집을 나오면서 가장 힘든 점: 3) 가족과의 불화	85	18.4
문38. 집을 나오면서 가장 힘든 점: 4) 건강이 나빠짐	84	18.1
문38. 집을 나오면서 가장 힘든 점: 5) 우울, 불안감	83	17.9
문38. 집을 나오면서 가장 힘든 점: 6) 할 일도 없고 무엇인가를 하고 싶은 의욕도	83	17.9

내용	사례 수	%
없음		
문38. 집을 나오면서 가장 힘든 점: 7) 나를 이해해 주고, 믿어주며 내 얘기를 들어주는 사람이 없음	84	18.1
문38. 집을 나오면서 가장 힘든 점: 8) 또래 친구를 만들기 힘들	85	18.4
문38. 집을 나오면서 가장 힘든 점: 9) 집을 나오면서 학교에 다닐 수 없음	84	18.1
문38. 집을 나오면서 가장 힘든 점: 10) 앞으로 뭘 해야 할지 진로가 막막함	84	18.1
문38. 집을 나오면서 가장 힘든 점: 11) 아르바이트, 일을 구하는 것이 힘들	84	18.1
문38. 집을 나오면서 가장 힘든 점: 12) 돈이나 물건을 강제로 뺏김	84	18.1
문38. 집을 나오면서 가장 힘든 점: 13) 폭행 등의 신체적 상해를 당함	84	18.1
문38. 집을 나오면서 가장 힘든 점: 14) 성희롱이나 성폭력을 당함	85	18.4
문38. 집을 나오면서 가장 힘든 점: 15) 절도, 성매매 등 범죄를 주변 사람으로부터 강요받거나 협박받음	84	18.1
문38. 집을 나오면서 가장 힘든 점: 16) 휴대폰 개통 대출, 금융사기, 전세사기를 당함	84	18.1
문38. 집을 나오면서 가장 힘든 점: 17) 필요한 도움을 받을 수 있는 곳이 없음	84	18.1
문38. 집을 나오면서 가장 힘든 점: 18) 집을 나온 것에 대한 사람들의 선입견, 편견, 무시	84	18.1
문39. 원가정 복귀 의향	89	19.2
문39-1. 원가정 미복귀 이유	0	0.0
문40. 도움 요청 대상: 1) 부모님	56	12.1
문40. 도움 요청 대상: 2) 부모님 외 다른 가족	61	13.2
문40. 도움 요청 대상: 3) 친구/선후배	57	12.3
문40. 도움 요청 대상: 4) 학교 선생님	59	12.7
문40. 도움 요청 대상: 5) 청소년쉼터 선생님	63	13.6
문40. 도움 요청 대상: 6) 청소년 기관이나 시설 선생님	64	13.8
문40. 도움 요청 대상: 7) 온라인에서 알게 된 사람	63	13.6
배문1. 가족 구성	89	19.2

## 2. 가정 밖 학생 청소년 대상 설문조사지(A유형)

기관 ID

응답자 ID

# 청소년 실태조사

A유형

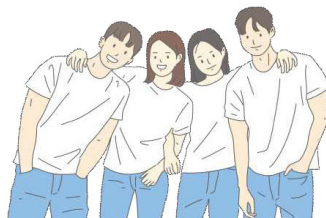

안녕하십니까?

한국청소년정책연구원은 국무총리 산하 국책연구기관으로 아동·청소년 관련 각종 조사 연구와 정책 개발 업무를 맡아 수행하고 있습니다.

이번에 한국청소년정책연구원은 ㈜한국여론리서치와 함께 청소년실태, 청소년자립지원관 등을 이용하는 청소년들의 실태와 지원 요구를 파악하고, 지원 정책 수립을 위한 기초자료 확보를 위해 본 조사를 실시하게 되었습니다.

여러분께서 응답하신 내용은 청소년 지원 정책 수립을 위한 연구 자료로만 활용되며, **개인의 비밀이 철저히 보장됩니다.**

여러분의 의견이 정확하게 정책에 반영될 수 있도록 설문에 솔직하고 성실하게 응답해 주시기를 부탁드립니다.

바쁘신데 본 조사에 응해 주셔서 진심으로 감사드립니다.

2024년 8월

※ 성별과 출생연월을 꼭 표시한 후에 다음 장으로 넘어가 주세요.

성별

① 남자

② 여자

출생연월

년

월

생 (예 : 2008년 3월 출생 시 →

년

월생)



## 1. 학교 관련 경험

1

귀하는 현재 학교를 다니고 있습니까? 아래에서 선택해 주세요.

※ 졸업 후 검정고시를 치러야 하는 비인가 대안학교를 다닌 경우는 아래에서 '② 학교를 다니지 않는다'를 선택하십시오.  
학력인정이 되지 않고 검정고시를 봐야 하는 학교는 ②번을 선택해주세요.

① 학교를 다니는 중이다

② 학교를 다니지 않는다(자퇴, 유예 등)

▶ **유형확인**

※ 본 설문은 A유형 설문지입니다.

'② 학교를 다니지 않는다(자퇴, 유예 등)'를 선택한 경우, B유형 설문을 받아서 B유형 설문지에 응답해 주세요.

1-1

현재 어느 학교 몇 학년입니까? 해당하는 학교급에 표시한 후, 학년을 적어 주세요.

※ 검정고시를 볼 필요가 없는 학력인정이 되는 대안학교 중 따로 학년이 없다면 일반 학교를 다니는  
동갑 친구들의 학년을 써주세요.

- ① 중학교  학년      ② 고등학교  학년  
③ 대학교  학년      ④ 기타( )

1-2

현재는 학교를 다니는 중이지만, 과거에 학교를 그만둔 적이 있습니까?

- ① 학교를 그만둔 적이 있다 ▶ **2** 로      ② 학교를 그만둔 적이 없다

1-3

현재는 학교를 다니는 중이지만, 학교를 그만두고 싶다고 생각한 적이 있습니까?

- ① 예      ② 아니요 ▶ **8** 로

1-4

학교를 그만두고 싶다고 생각한 이유는 무엇이었습니다?  
가장 큰 이유부터 순서대로 두 가지를 선택해서 아래 빈칸에 번호를 써주세요

1순위

2순위

- ① 신체 건강상의 이유로      ② 심리·정신적인 문제(우울, 불안 등)로  
③ 아무것도 하고 싶지 않아서      ④ 부모님과 갈등, 가정불화로 인해  
⑤ 집을 나오면서(학교 다닐 여건이 안돼서)      ⑥ 학교 공부가 어려워져서  
⑦ 공부하기 싫어서      ⑧ 학교 친구(선호배 포함)들과의 문제(폭력,  
따돌림 등)로 인해  
⑨ 선생님과의 갈등 때문에      ⑩ 내 특기를 살리려고  
⑪ 취업/아르바이트로 돈을 벌고 싶어서      ⑪ 비행으로 보호처분 혹은 형사처분을 받게 되어서  
⑬ 기타(내용을 적어주세요: ) ▶ **응답 후 8** 로

2

가장 최근 학교를 그만두었을 때는 언제였습니까? 학교급을 선택한 후 학년을 적어주세요.  
해당 학교급을 입학하지 않았다면 '입학하지 않음'에 동그라미(○) 표시해 주세요.

그만둔 학교급	그만둔 학년	입학하지 않음
① 초등학교	_____ 학년	
② 중학교	_____ 학년	
③ 고등학교	_____ 학년	

3

학교를 그만둔 이유는 무엇이었습니까?  
가장 큰 이유부터 순서대로 두 가지를 선택해서 아래 빈칸에 번호를 써주세요

1순위

2순위

- ① 신체 건강상의 이유로
- ② 심리·정신적인 문제(우울, 불안 등)로
- ③ 아무것도 하고 싶지 않아서
- ④ 부모님과의 갈등, 가정불화로 인해
- ⑤ 집을 나오면서(학교 다닐 여건이 안돼서)
- ⑥ 학교 공부가 어려워서
- ⑦ 공부하기 싫어서
- ⑧ 학교 친구(선호배 포함)들과의 문제(폭력, 따돌림 등)로 인해
- ⑨ 선생님과의 갈등 때문에
- ⑩ 내 특기를 살리려고
- ⑪ 취업/아르바이트로 돈을 벌고 싶어서
- ⑫ 비행으로 보호처분 혹은 형사처분을 받게 되어서
- ⑬ 기타(내용을 적어주세요: \_\_\_\_\_)

4

학교로 복귀한 이유는 무엇입니까?

두 가지를 선택해서 오른쪽 빈칸에 번호를 써주세요

 , 

- ① 지식을 습득하기 위해서
- ② 친구를 사귀기 위해서
- ③ 다양한 경험(수학여행, 여가 활동 등)을 하기 위해서
- ④ 정규학교는 마치는 것이 좋을 것 같아서(졸업장을 받기 위해서)
- ⑤ 소속감(안정감)을 경험하기 위해서
- ⑥ 학생 신분으로 누릴 수 있는 권리나 이익을 누리기 위해서
- ⑦ 교복을 입고 싶어서
- ⑧ 학교 밖 청소년/정규학교 졸업을 하지 않았다는 이유로 차별이나 불이익을 받지 않기 위해
- ⑨ 청소년쉼터, 학교밖청소년지원센터(꿈드림센터) 등 소속/이용 기관(시설) 선생님의 권유로

4-1

정규학교로 복귀한 것에 만족하십니까?

- ① 전혀 만족하지 않는다
- ② 만족하지 않는 편이다
- ③ 만족하는 편이다
- ④ 매우 만족한다

5

학교를 그만둔 후 여러분이 경험했던(경험한) 어려움에 대한 질문입니다.

귀하의 생각과 가장 가까운 것을 선택해 주세요.

문항	전혀 경험하지 않았다	별로 경험하지 않았다	약간 경험했다	자주 경험했다
1) 부모와 갈등을 겪음	①	②	③	④
2) 건강이 좋지 않음	①	②	③	④
3) (어디에도 소속되어 있지 않아) 나 혼자라는 불안감이 있음	①	②	③	④
4) 할 일도 없고, 무엇인가를 하고 싶은 의욕도 없음(무기력함)	①	②	③	④
5) 나를 이해해 주고, 믿어주며 내 얘기를 들어주는 사람이 없음	①	②	③	④
6) 학교 친구들과의 관계가 단절됨	①	②	③	④
7) 또래 친구를 만들기 어려움	①	②	③	④
8) 내 적성에 맞는 진로를 찾는 것이 어려움	①	②	③	④
9) 대학진학관련 정보를 찾는 것이 어려움	①	②	③	④
10) 아르바이트, 일을 구하기 어려움	①	②	③	④
11) 필요한 도움을 받을 수 있는 곳이 없음	①	②	③	④
12) 학교를 다니지 않는 것에 대한 사람들의 선입견, 편견, 무시	①	②	③	④
13) 기타(내용을 적어주세요: _____ )	①	②	③	④

6

학교를 그만둔 이후, 학교밖청소년지원센터(꿈드림센터)를 이용하고 있거나 이용한 경험이 있습니까?

① 예 ☒ 7 로

② 아니오

6-1

학교를 그만둔 이후 학교밖청소년지원센터(꿈드림센터)를 이용하고 있지 않거나 이용한 경험이 없다면 그 이유는 무엇입니까?

- ① 센터를 잘 몰라서
- ② 시간이 없어서
- ③ 도움 되는 서비스가 없어서(서비스가 마음에 들지 않아서)
- ④ 방문하기가 귀찮아서
- ⑤ 센터가 너무 멀어서
- ⑥ 내 생활을 간섭해서
- ⑦ 도움 받는 다른 곳(기관/센터)이 있어서
- ⑧ (다른 기관이나 부모님/지인 등을 통해) 받고 싶은 서비스를 다 받아서
- ⑨ 기타(내용을 적어주세요: \_\_\_\_\_)

7

향후 학교밖청소년지원센터(꿈드림센터)에서 제공하는 서비스에 참여할 의사가 있습니까? 그렇다면 주된 이유는 무엇입니까? (※ 현재 이용 중인 청소년들도 응답해 주세요)

※ 학교밖청소년지원센터(꿈드림센터)는 일반 학교에 재학하지 않는 청소년에게 상담 및 학업지원, 직업체험 및 취업지원, 자립지원, 급식지원 등의 프로그램을 제공하여 스스로 미래를 준비할 수 있도록 지원하는 곳입니다.

#### 향후 참여의사

① 참여할 의향이 있다

② 참여할 의향이 없다



이유

이유

- ① 정보를 얻기 위해서
- ② 심리상담지원을 받기 위해
- ③ 사회적 관계(도래와의 교류 등)를 맺기 위해
- ④ 다양한 활동 프로그램을 경험할 수 있어서
- ⑤ 혼자 주도적으로 하는 것이 힘들어서
- ⑥ 활동을 제공(또는 무료 지원)해 주기 때문에
- ⑦ 건강검진 등 지원을 받기 위해
- ⑧ 기타(내용을 적어주세요: \_\_\_\_\_)

- ① 학교밖청소년지원센터(꿈드림)를 잘 몰라서
- ② 학교밖청소년지원센터(꿈드림)에 원하는 프로그램이 없어서
- ③ 학교밖청소년지원센터(꿈드림)가 지리적으로 너무 멀어서
- ④ 기관에 소속되지 않고 자유롭게 생활하고 싶어서
- ⑤ 다른 지자체나 교육청의 유사 지원기관(예: 친구랑, 배움터 등)을 이용하고 있어서
- ⑥ 대안교육기관을 이용하고 있어서
- ⑦ 학원에 다니는 것으로 충분해서
- ⑧ 기타(내용을 적어주세요: \_\_\_\_\_)



## II. 진로

8

진로와 관련해서 현재 주로 하고 있는 일이 있습니까?

- ① 있다  
② 특별히 하는 일이 없다 ➡ 9 로

8-1

아래 보기 중 가장 많은 시간을 쓰고 있는 두 가지를 선택해서  
오른쪽 빈칸에 번호를 써주세요

- ① 대입(수능)을 준비하고 있음  
② 아르바이트를 하고 있음 ➡ 9 로  
③ 진로체험을 하고 있음 ➡ 9 로  
④ 직업교육훈련을 받고 있음 ➡ 9 로  
⑤ 기타(내용을 적어주세요: \_\_\_\_\_) ➡ 9 로

8-2

대입 준비를 주로 어떻게(어디에서) 하고 있습니까?  
해당하는 보기를 한 가지만 선택해 주세요.

- ① 도움 없이 혼자서 준비하고 있음  
② 학교에서  
③ 청소년센터 도움으로(인터넷 강의, 학습멘토 포함)  
④ 학교밖청소년지원센터(꿈드림센터) 도움으로(인터넷 강의, 학습멘토 포함)  
⑤ 사설 학원을 통해  
⑥ 기타(내용을 적어주세요: \_\_\_\_\_)

9

귀하는 어느 수준까지 교육받기를 원합니까?

- ① 고등학교      ② 전문대학(2~3년제)      ③ 대학교(4년제)      ④ 대학원 이상(석·박사)

10

향후 진로에 대해 어떻게 생각하고 있는지 가장 중요한 것을 하나만 선택해 주세요.

- ① 아직 진로를 결정하지 못한 상태  
② 대학 진학 준비  
③ 시간제 근로나 아르바이트를 하며 지낼 예정  
④ 직업교육훈련 예정  
⑤ 취업 예정  
⑥ 진학, 취업 등 아무것도 하지 않을 것  
⑦ 기타(내용을 적어주세요: \_\_\_\_\_)



11

귀하가 진로에 대해 생각할 때 가장 영향을 준 대상이나 방법은 무엇입니까?

- ① 혼자 결정함
- ② 부모님
- ③ 주변 친구 또는 지인
- ④ 학교 선생님
- ⑤ 청소년쉼터 선생님
- ⑥ 학교밖청소년지원센터(꿈드림센터) 선생님
- ⑦ 청소년상담복지센터, 진로체험지원센터 등 이용 기관의 선생님
- ⑧ 인터넷 또는 유튜브에서 접한 정보
- ⑨ 기타(내용을 적어주세요: \_\_\_\_\_)

12

다음 각 항목에 대해 귀하의 생각과 가장 가까운 것을 선택해 주세요.

문항	전혀 그렇지 않다	그렇지 않은 편이다	그런 편이다	매우 그렇다
1) 내가 무엇을 잘할 수 있는지 알고 있다	①	②	③	④
2) 내가 하고 싶은 일을 스스로 결정할 수 있다	①	②	③	④
3) 진로희망을 이루기 위해 무엇을 해야 할지 구체적으로 생각해본 적이 있다	①	②	③	④
4) 나는 나의 꿈을 이루기 위한 계획을 세울 수 있다	①	②	③	④
5) 내가 관심을 가지고 있는 직업에 대한 구체적인 정보를 알아본 적이 있다	①	②	③	④
6) 나는 관심 있는 직업에 종사하는 사람을 만나서 그 직업에 대하여 알아본 적이 있다	①	②	③	④

13

다음의 진로와 관련된 교육과 활동을 받아 본 경험이 있습니까?

문항	경험해 본 적이 없다	경험해 본 적이 있다
1) 진로 탐색(나의 꿈, 미래 직업 관련 내용을 배우는 것)	①	②
2) 진로심리검사(진로관련 흥미 적성 검사)	①	②
3) 진로상담(나의 꿈, 미래직업, 적성 등에 관한 상담)	①	②
4) 진로체험(직업인 특강, 인터뷰, 직업인 업무 체험 등 진로체험학습 참여)	①	②
5) 현장학습이나 산업체 견학을 통한 진로 관련 활동	①	②
6) 진로박람회(집월드, 카자니아 포함)에 간 경험	①	②
7) 대학의 학과(전공)관련 견학 프로그램	①	②
8) 창업 체험하기(도전(기업가)정신, 창의성 및 문제해결 능력 관련 활동 참여)	①	②
9) 직업교육 및 훈련	①	②
10) 자격증 취득 준비	①	②



13-1

(문 13 '② 경험해 본 적이 있다'에 하나라도 응답한 경우)  
위의 진로에 대한 교육과 활동은 주로 어디를 통해서 경험했습니까?  
하나만 선택해 주세요.

- ① 학교
- ② 청소년센터
- ③ 학교밖청소년지원센터(꿈드림센터)
- ④ 진로지원체험센터
- ⑤ 기타(내용을 적어주세요: \_\_\_\_\_)

14

희망하는 직업교육 훈련이 있습니까?

① 있다

② 없다 ☒ 15 로

14-1

아래의 보기 중 받고 싶은 과정 두 가지를 선택해서 오른쪽 빈칸에  
번호를 써주세요

- ① 사회복지사, 청소년지도사 및 상담사
- ② 간호조무사, 수의사 보조원, 응급구조사
- ③ 보육교사(어린이집 교사)
- ④ (웹)디자이너, 게임/영상 그래픽디자이너
- ⑤ 유튜브 크리에이터(영상 콘텐츠 창작 포함)
- ⑥ 헤어디자이너
- ⑦ 메이크업 아티스트, 네일아트
- ⑧ 음료제조(바리스타, 소믈리에)
- ⑨ 제과제빵(파티시에)
- ⑩ 조리사(한식·중식·양식·일식 조리사 등)
- ⑪ 자동차(택시, 버스, 화물차 등) 운전
- ⑫ 코딩·게임 프로그래밍
- ⑬ 반려동물전문가(애견미용사, 반려동물행동교정사 등)
- ⑭ 기타(내용을 적어주세요: \_\_\_\_\_)



### III. 건강

15

자기 자신의 현재 상태를 묻는 질문입니다. 귀하의 생각과 가장 가까운 것을 선택해 주세요.

문항	전혀 그렇지 않다	그렇지 않은 편이다	그런 편이다	매우 그렇다
1) 나는 신체적으로 건강하다	①	②	③	④
2) 나는 정신적으로 건강하다	①	②	③	④

16

현재 치료가 필요한 질병을 모두 선택해 주세요.

- ① 우울증, 불안장애 등 정신과 질환
- ② 성 관련 문제(임신), 질병(성병 등) 등 산부인과 질환
- ③ 충치 및 잇몸 치료 등 치과 질환
- ④ 소화불량, 위염 등 소화기 내과 계통 질환
- ⑤ 근육통, 골절 등 정형외과, 통증의학과 질환
- ⑥ 기타 질환(호흡기질환, 피부질환 등)

⑦ 없음

17

최근 30일 동안, 담배를 한 대(한 개비)라도 피운 날은 며칠입니까?

- ① 최근 30일 동안 없다
- ② 월 1~2일
- ③ 월 3~5일
- ④ 월 6~9일
- ⑤ 월 10~19일
- ⑥ 월 20~29일
- ⑦ 매일

18

최근 30일 동안, 1잔 이상 술을 마신 날은 며칠입니까?

- ① 최근 30일 동안 없다
- ② 월 1~2일
- ③ 월 3~5일
- ④ 월 6~9일
- ⑤ 월 10~19일
- ⑥ 월 20~29일
- ⑦ 매일

19

다음은 평소 자신에 대해 어떻게 생각하는지에 관한 질문입니다.  
귀하의 생각과 가장 가까운 것을 선택해 주세요.

문항	전혀 그렇지 않다	그렇지 않다	그렇다	매우 그렇다
1) 나는 내가 다른 사람들처럼 가치 있는 사람이라고 생각한다	①	②	③	④
2) 나는 내 자신에 대하여 긍정적인 태도를 가지고 있다	①	②	③	④
3) 나는 내 자신에 대하여 대체로 만족한다	①	②	③	④
4) 나는 힘든 시기를 보낸 후에 빠르게 회복하는 편이다	①	②	③	④
5) 나는 스트레스가 많은 일에서 회복하는 데 오랜 시간이 걸리지 않는다	①	②	③	④
6) 나는 안 좋은 일이 발생했을 때 빨리 회복하는 것이 힘들다	①	②	③	④
7) 나는 보통 어려운 시기를 별 다른 문제없이 잘 이겨낸다	①	②	③	④

20

최근 12개월 동안, 2주 내내 일상생활을 중단할 정도로 슬프거나 절망감을 느낀 적이 있었습니까?

- ① 최근 12개월 동안 없다                      ② 최근 12개월 동안 있다

21

다음 각 문항에 대하여 얼마나 자주 이러한 감정을 느끼는지,  
귀하의 생각과 가장 가까운 것을 선택해 주세요.

문항	전혀 그렇지 않다	드물게 그렇다	가끔 그렇다	항상 그렇다
1) 나는 이야기할 사람이 부족하다고 느낀다	①	②	③	④
2) 나는 혼자라고 느낀다	①	②	③	④
3) 나는 외로움을 느낀다	①	②	③	④
4) 나는 다른 사람들로부터 고립되어 있다고 느낀다	①	②	③	④

22

최근 12개월 동안, 심각하게 자살을 생각한 적이 있었습니까?

① 최근 12개월 동안 없다 → 23 으로



② 최근 12개월 동안 있다

22-1

죽고 싶다고 생각한 가장 큰 이유는 무엇이었습니까? 한 가지만 선택해 주세요.

- ① 가족 간의 갈등(분화, 다툼, 가정폭력이나 학대 등)
- ② 미래(진로)에 대한 불안
- ③ 학업문제(학업부담감, 성적 스트레스 등)
- ④ 친구가 없어서, 인간관계 폭이 좁아져서(외로움, 고립감)
- ⑤ 선후배나 또래와의 갈등(학교폭력 등)
- ⑥ 경제적인 어려움
- ⑦ 기타(내용을 적어주세요: \_\_\_\_\_)

23

최근 12개월 동안, 자살을 시도한 적이 있었습니까?

① 최근 12개월 동안 없다

② 최근 12개월 동안 있다



#### IV. 아르바이트/취업 경험

24

현재 일(아르바이트)을 하고 있거나 한 경험이 있습니까?

- ① 현재 일(아르바이트)하는 중임
- ② 이전에 일(아르바이트)을 한 적이 있음
- ③ 한 번도 일(아르바이트)을 한 적이 없음 → 25 로

24-1

지금 하고 있거나 했던 일(아르바이트)은 무엇입니까?  
해당되는 것을 모두 선택해 주세요.

- ① 전단지 돌리기(스티커 부착 포함)
- ② 카페(커피숍) 서빙 등
- ③ 노래방·게임방 카운터/서빙
- ④ 배달서비스(배달의 민족, 쿠팡이츠, 요기요, 퀵서비스 등)
- ⑤ 물류센터, 택배상하차(쿠팡, 마켓컬리, CJ택배 등)
- ⑥ 식당(패스트푸드) 주방/서빙/카운터
- ⑦ 공장/건설현장 노동
- ⑧ 주점 등 유흥업소 호객, 서빙 및 접대
- ⑨ 24시간 편의점 점원
- ⑩ 일반상점(마트) 판매원
- ⑪ 오토바이, 자동차 등 정비 엔지니어
- ⑫ 이·미용이나 네일아트 등
- ⑬ 주유소 주유원
- ⑭ 기타(내용을 적어주세요: \_\_\_\_\_)

24-2

일(아르바이트)을 한 이유는 무엇입니까? 해당되는 것을 모두 선택해 주세요.

- ① 생활비(용돈)를 벌기 위해서
- ② 미래 거주지(월세 등) 마련을 위해서
- ③ 학비를 벌기 위해서
- ④ 직업(취업) 준비를 위해(학원비, 자격증 취득 비용 등)
- ⑤ 유흥비를 마련하기 위해
- ⑥ 호기심에
- ⑦ 주위의 권유로
- ⑧ 사회 경험을 쌓기 위해서
- ⑨ 현재 또는 미래에 직업을 구하는데 도움이 되어서
- ⑩ 기타(내용을 적어주세요: \_\_\_\_\_)

25

아르바이트 또는 일자리를 구하고자 할 때 다음과 같은 어려움을 경험한 적이 있습니까? 두 가지를 선택해서 오른쪽 빈칸에 **번호**를 써주세요

 , 

- ① 주소지 불분명, 잦은 변경
- ② (미성년자인데) 보호자(부모) 동의서를 제출할 수 없음
- ③ 휴대전화(연락처)가 없음
- ④ 집을 나왔다는 편견
- ⑤ 학교를 중도에 그만둔 것에 대한 편견
- ⑥ 적성을 잘 모름
- ⑦ 학력 부족
- ⑧ 기술, 자격 부족
- ⑨ 취업정보 부족
- ⑩ 건강이 나빠서
- ⑪ 기타(내용을 적어주세요: \_\_\_\_\_)
- ⑫ 경험한 적 없음





## V. 경제

26

귀하 가정의 경제적 수준은 다음 중 어디에 해당한다고 생각합니까?

매우 못 산다	←	보통 수준	→	매우 잘 산다		
①	②	③	④	⑤	⑥	⑦

27

다음은 귀하의 현재 경제적 상황에 대한 질문입니다.

해당되는 보기에 선택해 주세요(저축과 빚이 있는 경우 금액도 적어주세요).

27-1

귀하는 현재 저축을 하고 있습니까?

- ① 저축을 한다 → 저축한 금액  만원  
 ② 저축하지 않는다

27-2

귀하는 갚아야 할 빚(돈)이 있나요?

- ① 있다 → 현재 액수  만원  
 ② 빚이 없다

28

현재 귀하의 평균 한 달 총 수입(용돈 포함)은 얼마입니까? '만원 단위'로 금액을 적어주세요.

<input type="text"/>	<input type="text"/>	<input type="text"/>	만원	(예시 : 50만원일 경우 → <input type="text"/> <input type="text"/> <input type="text"/> 만원, 113만원일 경우 → <input type="text"/> <input type="text"/> <input type="text"/> 만원)
→ 0원인 경우는 29 로				

28-1

수입의 출처는 무엇입니까? 모두 선택해 주세요.

- ① 부모, 형제 등으로부터의 용돈      ② 근로 소득(취업, 아르바이트 수입)  
 ③ 친구, 선배의 도움      ④ 원터 등 시설 지원  
 ⑤ 프로그램(학교밖청소년지원센터 등) 참여수당      ⑥ 자자체 지원금(교통비, 학원비, 치료비 등)  
 ⑦ 자립지원수당      ⑧ 기초생활수급  
 ⑨ 기타(내용을 적어주세요: \_\_\_\_\_)



## VI. 지지체계

29

다음은 가솔 전 가정에서 겪었던 어려움에 대한 질문입니다. 해당하는 항목을 모두 선택해 주세요. 해당하는 것이 하나도 없을 경우에는 맨 아래 '⑨ 경험한 적 없음'을 선택해 주세요.

- ① 부모님과 떨어져서 다른 사람 집에서 살았던 적이 있다
- ② 부모님께서 일자리를 잃으셔서 가정형편이 급격히 어려워진 경우가 있다
- ③ 술을 많이 마시는 등의 어려움이 있는 가족이 있다
- ④ 우울증, 정신질환, 자살 시도 등으로 인해 정신적으로 힘든 가족이 있다
- ⑤ 구치소나 교도소에 갇힌 가족이 있다
- ⑥ 부모님께서 이혼하셨거나 따로 사신 적이 있다
- ⑦ 어머니 혹은 아버지께서 돌아가셨다
- ⑧ 장애를 갖고 있거나 큰 질병(암, 만성질환 등)으로 어려움을 겪은 가족이 있다

⑨ 경험한 적 없음

30

다음은 현재 부모님(보호자)께서 귀하를 대하는 태도에 관한 질문입니다. 귀하의 생각과 가장 가까운 것을 선택해 주세요.

문항	전혀 그렇지 않다	그렇지 않다	그렇다	매우 그렇다
1) 나와 주기적으로 연락을 한다	①	②	③	④
2) 나의 생활에 필요한 비용(용돈, 공부 등)을 대고 있다	①	②	③	④

31

다음의 사실이나 프로그램 이용경험이 있는지, 그리고 이용경험이 있다면 얼마나 도움이 되었는지에 관한 질문입니다. 응답한 후 화살표에 따라 귀하의 생각과 가장 가까운 것을 선택해 주세요.

※ 이용 여부 '② 있다'에 응답한 경우만 도움을 받은 정도(① ~ ④)에 응답합니다.

문항	이용 여부		도움을 받은 정도			
	없다	있다	전혀 도움이 되지 않았다	별로 도움이 되지 않았다	약간 도움이 되었다	매우 도움이 되었다
1) 청소년 센터	①	②	➔ ①	②	③	④
2) 학교밖청소년지원센터(꿈드림센터)	①	②	➔ ①	②	③	④
3) 청소년상담복지센터	①	②	➔ ①	②	③	④
4) 기타(내용을 적어주세요: _____)			➔ ①	②	③	④

32

귀하에게 다음의 지원이 얼마나 필요하다고 생각하십니까?  
귀하의 생각과 가장 가까운 것을 선택해 주세요.

문항	전혀 필요하지 않다	필요하지 않다	필요하다	매우 필요하다
1) 각종 고민에 대한 상담, 심리치료 제공	①	②	③	④
2) 인간관계 기술 프로그램 제공(사회성 발달을 위한)	①	②	③	④
3) 신체활동 시간, 프로그램 제공	①	②	③	④
4) 건강지원(건강검진, 질병치료 등)	①	②	③	④
5) 주거지(임대주택 등) 및 주거비(전월세) 지원	①	②	③	④
6) 자립정착금 지원(시설에서 퇴소한 만 18세 이후 청소년의 자립을 지원하기 위한 수당)	①	②	③	④
7) 진로상담(진로적성 검사 포함)	①	②	③	④
8) 진로지도 및 진로설계, 진로정보 제공	①	②	③	④
9) 진로탐색을 위한 체험	①	②	③	④
10) 복고(학교로 다시 돌아가는 것) 절차 및 방법 안내	①	②	③	④
11) 검정고시 준비(학습멘토, 인터넷 강의, 비용 등)	①	②	③	④
12) 진학정보 제공	①	②	③	④
13) 대학 진학 준비(수능, 입시 상담 등)	①	②	③	④
14) 직업교육·훈련 지원(자격증 취득 등)	①	②	③	④
15) 취업준비 지원(구직 전략, 면접 준비/이력서 작성 지원, 노동권리 교육 등)	①	②	③	④
16) 취업정보 제공	①	②	③	④
17) 필요한 생활용품 제공	①	②	③	④
18) 생활비, 용돈 등 경제적 지원	①	②	③	④
19) 경제 교육(저축 관리, 증동구매 예방, 합리적 소비생활 등) 및 관련 정보 제공	①	②	③	④
20) 생활 교육(살림 및 음식하기, 청소, 세탁 등)	①	②	③	④
21) 다양한 청소년활동(문화예술, 체육, 진로체험, 동아리 활동) 참여 기회 제공	①	②	③	④
22) 기타(내용을 적어주세요: _____)	①	②	③	④

33

다음 각 문항에 대해 자신의 생각과 가장 가까운 것을 선택해 주세요.

문항	전혀 그렇지 않다	그렇지 않은 편이다	그런 편이다	매우 그렇다
1) 나는 자립하는데 있어 어떤 어려움이라도 극복할 자신이 있다	①	②	③	④
2) 나는 어쨌든 나에게 닥치는 문제를 해결할 방법이 있다고 생각한다	①	②	③	④
3) 나는 혼자 힘으로 어떤 일든지 해낼 자신이 있다	①	②	③	④
4) 나는 앞으로 내가 갖고 있는 목표를 성취하기 위해 최선을 다하려고 한다	①	②	③	④

청소년 실태조사 A유형 | 19



## Ⅶ. 가정 밖 경험

34

집을 처음 나왔을 때 몇 살이었습니까?

만  세

※ 학교 및 기관 행사, 여행 등을 이유로 보호자의 허락 아래 있었던 일, 또는 소년분류심사원이나 소년원학교 입소 등으로 집을 떠난 경우는 제외합니다.

35

가장 오랫동안 가출했던 기간은 어느 정도입니까?

년  개월  일

36

집을 나오게 된 이유는 무엇이었습니까?

가장 큰 이유부터 순서대로 두 가지를 선택해서 아래 빈칸에 **번호를 써주세요**

1순위

2순위

- ① 부모와의 갈등 때문에(학대, 무관심 등)
- ② 부모 간의 갈등 때문에(부모 사이가 좋지 않아서, 가정불화)
- ③ 가정 형편이 어려워져서(경제적 어려움)
- ④ 우울, 불안과 스트레스가 많아서
- ⑤ 자유롭게 살거나 놀고 싶어서
- ⑥ 학교 성적, 공부에 대한 부담감 때문에
- ⑦ 선생님과 갈등, 학교 규칙 때문에 학교에 다니기 싫어서
- ⑧ 따돌림 등 학교폭력 때문에
- ⑨ 친구나 선후배 권유로
- ⑩ 기타(내용을 적어주세요: \_\_\_\_\_)

37

쉼터를 이용하게 된 계기는 무엇입니까?

- ① 부모, 형제, 친척 등 가족의 권유로
- ② 가출 경험이 있는 친구 또는 선후배, 지인의 소개로
- ③ 학교 선생님의 권유로
- ④ 1388 등 청소년상담복지센터의 안내로
- ⑤ 학교밖청소년지원센터(꿈드림센터)의 안내로
- ⑥ 경찰, 주민센터, 그 외 보호시설의 안내로
- ⑦ 쉼터 거리상담을 통해
- ⑧ 홍보, 보도 등을 보고(홍보물, 홈페이지, SNS, 방송 등)
- ⑨ 기타(내용을 적어주세요: \_\_\_\_\_)

38

집을 나오면서(또는 집을 나온 뒤) 여러분이 겪은 힘들었던(힘든) 점에 대한 질문입니다.  
여러분의 생각과 가장 가까운 것을 선택해 주세요.

문항	전혀 그렇지 않다	그렇지 않은 편이다	그런 편이다	매우 그렇다
1) 의식주(먹을거리나 잘 곳이 없음)를 해결하지 못함	①	②	③	④
2) 생활비가 부족함	①	②	③	④
3) 가족과의 불화	①	②	③	④
4) 건강이 나빠짐	①	②	③	④
5) 우울, 불안감	①	②	③	④
6) 할 일도 없고 무엇인가를 하고 싶은 의욕도 없음(무기력함)	①	②	③	④
7) 나를 이해해 주고, 믿어주며 내 얘기를 들어주는 사람이 없음	①	②	③	④
8) 또래 친구를 만들기 힘들	①	②	③	④
9) 집을 나오면서 학교를 다닐 수 없음	①	②	③	④
10) 앞으로 뭘 해야 할지 진로가 막막함	①	②	③	④
11) 아르바이트, 일을 구하는 것이 힘들	①	②	③	④
12) 돈(사이버머니, 게임머니 포함)이나 물건을 강제로 뺏김	①	②	③	④
13) 폭행 등의 신체적 상해를 당함	①	②	③	④
14) 성희롱이나 성폭력을 당함	①	②	③	④
15) 절도, 성매매 등 범죄를 주변사람으로부터 강요받거나 협박받음	①	②	③	④
16) 휴대전화, 태블릿 PC, 게임기, 금품사기, 전세사기를 당함	①	②	③	④
17) 필요한 도움을 받을 수 있는 곳이 없음	①	②	③	④
18) 집을 나온 것에 대한 사람들의 선입견, 편견, 무시	①	②	③	④
19) 기타(내용을 적어주세요: _____)	①	②	③	④

청소년 실태조사 A유형 | 21

39

집을 나온 후 앞으로의 생활은 어떻게 할 생각하십니까?

① 다시 집으로 돌아갈 것이다 ☒ 40 으로 ☐ ② 돌아가지 않을 것이다

39-1

돌아가지 않을 계획이라면 그 이유는 무엇입니까?

두 가지를 선택해서 오른쪽 빈칸에 번호를 써주세요

- ① 돌아갈 집이 없어서  
 ② 가족들이 반기지 않고 이전에 겪었던 문제가 반복될까봐  
 ③ 학교 적응이 안 될 것 같아서  
 ④ 돈을 벌고 싶어서  
 ⑤ 가출한 상태가 자유롭기 때문에  
 ⑥ 현재 시설(쉼터 등) 생활이 만족스러워서  
 ⑦ 기타(내용을 적어주세요: \_\_\_\_\_)

40

어렵고 힘들 때, 다음의 사람들을 얼마나 믿고 의지할 수 있습니까?

귀하의 생각과 가장 가까운 것을 선택해 주세요.

문항	전혀 믿고 의지하지 않는다	믿고 의지하지 않는 편이다	믿고 의지하는 편이다	매우 믿고 의지한다	해당사항 없음
1) 부모님	①	②	③	④	⑤
2) 부모님 외 다른 가족(형제자매, 조부모 등)	①	②	③	④	⑤
3) 친구/선호배	①	②	③	④	⑤
4) 학교 선생님	①	②	③	④	⑤
5) 청소년쉼터 선생님	①	②	③	④	⑤
6) 청소년 기관이나 시설 선생님(꿈드림센터, 청소년상담복지센터, 청소년센터 담당자)	①	②	③	④	⑤
7) 온라인에서 알게 된 사람	①	②	③	④	⑤
8) 기타(내용을 적어주세요: _____)	①	②	③	④	⑤

배문1

귀하가 집을 나오기 전에 함께 살았던 가족을 모두 표시해 주세요. 직장 또는 학교 때문에 따로 떨어져 살았던 가족도 모두 선택해 주세요. (단, 결혼해서 따로 살고 있는 가족은 제외)

- ① (외)할아버지      ② (외)할머니      ③ 아버지      ④ 어머니  
 ⑤ 새아버지      ⑥ 새어머니      ⑦ 형제 또는 자매      ⑧ 친척  
 ⑨ 기타(규제적으로 적어주세요: \_\_\_\_\_)

모든 설문이 종료되었습니다!  
 긴 시간 동안 조사에 협조해 주셔서 진심으로 감사드립니다.

### 3. 가정·학교 밖 청소년 대상 설문조사지(B형)

기관 ID					
응답자 ID					

## 청소년 실태조사

B유형

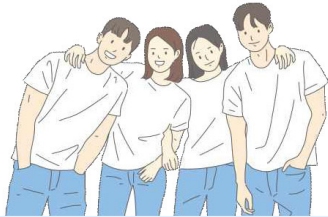

안녕하십니까?

한국청소년정책연구원은 국무총리 산하 국책연구기관으로 아동·청소년 관련 각종 조사 연구와 정책 개발 업무를 맡아 수행하고 있습니다.

이번에 한국청소년정책연구원은 ㈜한국여론리서치와 함께 청소년실태, 청소년자립지원관 등을 이용하는 청소년들의 실태와 지원 요구를 파악하고, 지원 정책 수립을 위한 기초자료 확보를 위해 본 조사를 실시하게 되었습니다.

여러분께서 응답하신 내용은 청소년 지원 정책 수립을 위한 연구 자료로만 활용되며, **개인의 비밀이 철저히 보장됩니다.**

여러분의 의견이 정확하게 정책에 반영될 수 있도록 설문에 솔직하고 성실하게 응답해 주시기를 부탁드립니다.

바쁘신데 본 조사에 응해 주셔서 진심으로 감사드립니다.

2024년 8월

※ 성별과 출생연월을 꼭 표시한 후에 다음 장으로 넘어가 주십시오.

성별	① 남자	② 여자
출생연월	<div></div> 년 <div></div> 월	생 (예 : 2008년 3월 출생 시 → <div>0</div> <div>8</div> 년 <div>0</div> <div>3</div> 월생)



## 1. 학교 관련 경험

1

귀하는 현재 학교를 다니고 있습니까? 아래에서 선택해 주세요.

※ 졸업 후 검정고시를 치러야 하는 비인가 대안학교를 다닌 경우는 아래에서 '② 학교를 다니지 않는다'를 선택하십시오.  
학력인정이 되지 않고 검정고시를 봐야 하는 학교는 ②번을 선택해주세요.

① 학교를 다니는 중이다 ➡ **유형확인**      ② 학교를 다니지 않는다(자퇴, 유예 등) ➡ **2** 로

※ 본 설문은 B유형 설문지입니다.

현재 정규학교나 학력이 인정되는 대안학교에 다니는 경우, A유형 설문을 받아서 A유형 설문지에 응답하여 주세요.  
졸업 후 검정고시를 봐야만 학력이 인정되는 대안학교(비인가)에 다니는 경우는, ②를 선택 후 문2부터 응답을 이어가 주세요.

2

가장 최근 학교를 그만두었을 때는 언제였습니까? 학교급을 선택한 후 학년을 적어주세요.  
해당 학교급을 입학하지 않았다면 '입학하지 않음'에 동그라미(○) 표시해 주세요.

그만둔 학교급	그만둔 학년	입학하지 않음
① 초등학교	_____ 학년	
② 중학교	_____ 학년	
③ 고등학교	_____ 학년	

3

학교를 그만둔 이유는 무엇이었습니까?

가장 큰 이유부터 순서대로 두 가지를 선택해서 아래 빈칸에 번호를 써주세요

1순위

2순위

- ① 신체 건강상의 이유로
- ② 심리·정신적인 문제(우울, 불안 등)로
- ③ 아무것도 하고 싶지 않아서
- ④ 부모님과의 갈등, 가정불화로 인해
- ⑤ 집을 나오면서(학교 다닐 여건이 안돼서)
- ⑥ 학교 공부가 어려워서
- ⑦ 공부하기 싫어서
- ⑧ 학교 친구(선호배 포함)들과의 문제(폭력, 따돌림 등)로 인해
- ⑨ 선생님과의 갈등 때문에
- ⑩ 내 특기를 살리려고
- ⑪ 취업/아르바이트로 돈을 벌고 싶어서
- ⑫ 비행으로 보호처분 혹은 형사처분을 받게 되어서
- ⑬ 기타(내용을 적어주세요: \_\_\_\_\_)



4

학교를 그만둔 후 여러분이 경험했던(경험한) 어려움에 대한 질문입니다.  
귀하의 생각과 가장 가까운 것을 선택해 주세요.

문항	전혀 경험하지 않았다	별로 경험하지 않았다	약간 경험했다	자주 경험했다
1) 부모와 갈등을 겪음	①	②	③	④
2) 건강이 좋지 않음	①	②	③	④
3) (어디에도 소속되어 있지 않아) 나 혼자라는 불안감이 있음	①	②	③	④
4) 할 일도 없고, 무엇인가를 하고 싶은 의욕도 없음(무기력함)	①	②	③	④
5) 나를 이해해 주고, 믿어주며 내 얘기를 들어주는 사람이 없음	①	②	③	④
6) 학교 친구들과의 관계가 단절됨	①	②	③	④
7) 또래 친구를 만들기 어려움	①	②	③	④
8) 내 적성에 맞는 진로를 찾는 것이 어려움	①	②	③	④
9) 대학진학관련 정보를 찾는 것이 어려움	①	②	③	④
10) 아르바이트, 일을 구하기 어려움	①	②	③	④
11) 필요한 도움을 받을 수 있는 곳이 없음	①	②	③	④
12) 학교를 다니지 않는 것에 대한 사람들의 선입견, 편견, 무시	①	②	③	④
13) 기타(내용을 적어주세요: _____)	①	②	③	④

5

학교를 그만둔 이후 학교밖청소년지원센터(꿈드림센터)를 이용하고 있거나 이용한 경험이 있습니까?

① 예 ☒ 6 ☐ 으로

② 아니오

5-1

학교를 그만둔 이후 학교밖청소년지원센터(꿈드림센터)를 이용하고 있지 않거나  
이용한 경험이 없다면 그 이유는 무엇입니까?

- ① 센터를 잘 몰라서
- ② 시간이 없어서
- ③ 도움 되는 서비스가 없어서(서비스가 마음에 들지 않아서)
- ④ 방문하기가 귀찮아서
- ⑤ 센터가 너무 멀어서
- ⑥ 내 생활을 간섭해서
- ⑦ 도움 받는 다른 곳(기관/센터)이 있어서
- ⑧ (다른 기관이나 부모님/지인 등을 통해) 받고 싶은 서비스를 다 받아서
- ⑨ 기타(내용을 적어주세요: \_\_\_\_\_)

**향후 학교밖청소년지원센터(꿈드림센터)에서 제공하는 서비스에 참여할 의사가 있습니까?  
그렇다면 주된 이유는 무엇입니까? (※ 현재 이용 중인 청소년들도 응답해 주세요)**

※ 학교밖청소년지원센터(꿈드림센터)는 일반 학교에 재학하지 않는 청소년에게 상담 및 학업지원, 직업체험 및 취업지원, 자립지원, 급식지원 등의 프로그램을 제공하여 스스로 미래를 준비할 수 있도록 지원하는 곳입니다.

**향후 참여의사**

① 참여할 의향이 있다

② 참여할 의향이 없다



**이유**

**이유**

- ① 정보를 얻기 위해서
- ② 심리상담지원을 받기 위해
- ③ 사회적 관계(또래와의 교류 등)를 맺기 위해
- ④ 다양한 활동 프로그램을 경험할 수 있어서
- ⑤ 혼자 주도적으로 하는 것이 힘들어서
- ⑥ 활동을 제공(또는 무료 지원)해 주기 때문에
- ⑦ 건강검진 등 지원을 받기 위해
- ⑧ 기타(내용을 적어주세요: \_\_\_\_\_)

- ① 학교밖청소년지원센터(꿈드림)를 잘 몰라서
- ② 학교밖청소년지원센터(꿈드림)에 원하는 프로그램이 없어서
- ③ 학교밖청소년지원센터(꿈드림)가 지리적으로 너무 멀어서
- ④ 기관에 소속되지 않고 자유롭게 생활하고 싶어서
- ⑤ 다른 지자체나 교육청의 유사 지원기관(예: 친구랑, 배움터 등)을 이용하고 있어서
- ⑥ 대안교육기관을 이용하고 있어서
- ⑦ 학원에 다니는 것으로 충분해서
- ⑧ 기타(내용을 적어주세요: \_\_\_\_\_)



## II. 진로

7

진로와 관련해서 현재 주로 하고 있는 일이 있습니까?

- ① 있다  
② 특별히 하는 일이 없다 → 8 로

7-1

아래 보기 중 가장 많은 시간을 쓰고 있는 두 가지를 선택해서  
오른쪽 빈칸에 번호를 써주세요

- ① 검정고시를 준비하고 있음  
② 아르바이트를 하고 있음 → 8 로  
③ 대입(수능)을 준비하고 있음 → 7-3 으로  
④ 진로체험을 하고 있음 → 8 로  
⑤ 직업교육훈련을 받고 있음 → 8 로  
⑥ 기타(내용을 적어주세요: \_\_\_\_\_) → 8 로

7-2

귀하는 어떤 검정고시를 준비 중입니까? 해당하는 것을 하나만 선택해 주세요.

- ① 초등학교 졸업 검정고시  
② 중학교 졸업 검정고시  
③ 고등학교 졸업 검정고시

7-3

검정고시 또는 대입 준비를 주로 어떻게 하고 있습니까?  
해당하는 보기를 하나만 선택해 주세요.

- ① 청소년센터 도움으로(인터넷 강의, 학습멘토 포함)  
② 학교밖청소년지원센터(꿈드림센터) 도움으로(인터넷 강의, 학습멘토 포함)  
③ 사설 학원을 통해  
④ 도움 없이 혼자서 준비하고 있음  
⑤ 기타(내용을 적어주세요: \_\_\_\_\_)

8

귀하는 어느 수준까지 교육받기를 원합니까?

- ① 고등학교  
② 전문대학(2~3년제)  
③ 대학교(4년제)  
④ 대학원 이상(석·박사)

9

향후 진로에 대해 어떻게 생각하고 있는지 가장 중요한 것을 하나만 선택해 주세요.

- ① 아직 진로를 결정하지 못한 상태
- ② 정규학교로 복학
- ③ 검정고시 준비
- ④ 대학 진학 준비
- ⑤ 시간제 근로나 아르바이트를 하며 지낼 예정
- ⑥ 직업교육훈련 예정
- ⑦ 취업 예정
- ⑧ 진학, 취업 등 아무것도 하지 않을 것
- ⑨ 기타(내용을 적어주세요: \_\_\_\_\_)

10

귀하가 진로에 대해 생각할 때 가장 영향을 준 대상이나 방법은 무엇입니까?

- ① 혼자 결정함
- ② 부모님
- ③ 주변 친구 또는 지인
- ④ 학교 선생님
- ⑤ 청소년쉼터 선생님
- ⑥ 학교밖청소년지원센터(꿈드림센터) 선생님
- ⑦ 청소년상담복지센터, 진로체험지원센터 등 이용 기관의 선생님
- ⑧ 인터넷 또는 유튜브에서 접한 정보
- ⑨ 기타(내용을 적어주세요: \_\_\_\_\_)

11

다음 각 항목에 대해 귀하의 생각과 가장 가까운 것을 선택해 주세요.

문항	전혀 그렇지 않다	그렇지 않은 편이다	그런 편이다	매우 그렇다
1) 내가 무엇을 잘할 수 있는지 알고 있다	①	②	③	④
2) 내가 하고 싶은 일을 스스로 결정할 수 있다	①	②	③	④
3) 장래희망을 이루기 위해 무엇을 해야 할지 구체적으로 생각해본 적이 있다	①	②	③	④
4) 나는 나의 꿈을 이루기 위한 계획을 세울 수 있다	①	②	③	④
5) 내가 관심을 가지고 있는 직업에 대한 구체적인 정보를 알아본 적이 있다	①	②	③	④
6) 나는 관심 있는 직업에 종사하는 사람을 만나서 그 직업에 대하여 알아본 적이 있다	①	②	③	④

12

다음의 진로와 관련된 교육과 활동을 받아 본 경험이 있습니까?

문항	경험해 본 적이 없다	경험해 본 적이 있다
1) 진로 탐색(나의 꿈, 미래 직업 관련 내용을 배우는 것)	①	②
2) 진로심리검사(진로관련 흥미 적성 검사)	①	②
3) 진로상담(나의 꿈, 미래직업, 적성 등에 관한 상담)	①	②
4) 진로체험(직업인 특강, 인터뷰, 직업인 업무 체험 등 진로체험학습 참여)	①	②
5) 현장학습이나 산업체 견학을 통한 진로 관련 활동	①	②
6) 진로박람회(잡월드, 키자니아 포함)에 간 경험	①	②
7) 대학의 학과(전공)관련 견학 프로그램	①	②
8) 창업 체험하기(도전(기업가)정신, 창의성 및 문제해결 능력 관련 활동 참여)	①	②
9) 직업교육 및 훈련	①	②
10) 자격증 취득 준비	①	②



12-1

(문 12 '② 경험해 본 적이 있다'에 하나라도 응답한 경우)  
위의 진로에 대한 교육과 활동은 주로 어디를 통해서 경험했습니까?  
하나만 선택해 주세요.

- ① 학교
- ② 청소년센터
- ③ 학교밖청소년지원센터(꿈드림센터)
- ④ 진로지원체험센터
- ⑤ 기타(내용을 적어주세요: \_\_\_\_\_)

13

희망하는 직업교육 훈련이 있습니까?

① 있다

② 없다 ➡ 14 로

13-1

아래의 보기 중 받고 싶은 과정 두 가지를 선택해서  
오른쪽 빈칸에 번호를 써주세요

- ① 사회복지사, 청소년지도사 및 상담사
- ② 간호조무사, 수의사 보조원, 응급구조사
- ③ 보육교사(어린이집 교사)
- ④ (웹)디자이너, 게임/영상 그래픽디자이너
- ⑤ 유튜브 크리에이터(영상 콘텐츠 창작 포함)
- ⑥ 헤어디자이너
- ⑦ 메이크업 아티스트, 네일아트
- ⑧ 음료제조(바리스타, 소믈리에)
- ⑨ 제과제빵(파티시에)
- ⑩ 조리사(한식·중식·양식·일식 조리사 등)
- ⑪ 자동차(택시, 버스, 화물차 등) 운전
- ⑫ 코딩·게임 프로그래밍
- ⑬ 반려동물전문가(애견미용사, 반려동물행동교정사 등)
- ⑭ 기타(내용을 적어주세요: \_\_\_\_\_)



### III. 건강

14

자기 자신의 현재 상태를 묻는 질문입니다. 귀하의 생각과 가장 가까운 것을 선택해 주세요.

문항	전혀 그렇지 않다	그렇지 않은 편이다	그런 편이다	매우 그렇다
1) 나는 신체적으로 건강하다	①	②	③	④
2) 나는 정신적으로 건강하다	①	②	③	④

15

현재 치료가 필요한 질병을 모두 선택해 주세요.

- ① 우울증, 불안장애 등 정신과 질환
- ② 성 관련 문제(임신), 질병(성병 등) 등 산부인과 질환
- ③ 충치 및 잇몸 치료 등 치과 질환
- ④ 소화불량, 위염 등 소화기 내과 계통 질환
- ⑤ 근육통, 골절 등 정형외과, 통증의학과 질환
- ⑥ 기타 질환(호흡기질환, 피부질환 등)

⑦ 없음

16

최근 30일 동안, 담배를 한 대(한 개비)라도 피운 날은 며칠입니까?

- ① 최근 30일 동안 없다
- ② 월 1~2일
- ③ 월 3~5일
- ④ 월 6~9일
- ⑤ 월 10~19일
- ⑥ 월 20~29일
- ⑦ 매일

17

최근 30일 동안, 1잔 이상 술을 마신 날은 며칠입니까?

- ① 최근 30일 동안 없다
- ② 월 1~2일
- ③ 월 3~5일
- ④ 월 6~9일
- ⑤ 월 10~19일
- ⑥ 월 20~29일
- ⑦ 매일

18

다음은 평소 자신에 대해 어떻게 생각하는지에 관한 질문입니다.  
귀하의 생각과 가장 가까운 것을 선택해 주세요.

문항	전혀 그렇지 않다	그렇지 않다	그렇다	매우 그렇다
1) 나는 내가 다른 사람들처럼 가치 있는 사람이라고 생각한다	①	②	③	④
2) 나는 내 자신에 대하여 긍정적인 태도를 가지고 있다	①	②	③	④
3) 나는 내 자신에 대하여 대체로 만족한다	①	②	③	④
4) 나는 힘든 시기를 보낸 후에 빠르게 회복하는 편이다	①	②	③	④
5) 나는 스트레스가 많은 일에서 회복하는 데 오랜 시간이 걸리지 않는다	①	②	③	④
6) 나는 안 좋은 일이 발생했을 때 빨리 회복하는 것이 힘들다	①	②	③	④
7) 나는 보통 어려운 시기를 별 다른 문제없이 잘 이겨낸다	①	②	③	④

19

최근 12개월 동안, 2주 내내 일상생활을 중단할 정도로 슬프거나 절망감을 느낀 적이 있었습니까?

- ① 최근 12개월 동안 없다                      ② 최근 12개월 동안 있다

20

다음 각 문항에 대하여 얼마나 자주 이러한 감정을 느끼는지,  
귀하의 생각과 가장 가까운 것을 선택해 주세요.

문항	전혀 그렇지 않다	드물게 그렇다	가끔 그렇다	항상 그렇다
1) 나는 이야기할 사람이 부족하다고 느낀다	①	②	③	④
2) 나는 혼자라고 느낀다	①	②	③	④
3) 나는 외로움을 느낀다	①	②	③	④
4) 나는 다른 사람들로부터 고립되어 있다고 느낀다	①	②	③	④



21

최근 12개월 동안, 심각하게 자살을 생각한 적이 있었습니까?

① 최근 12개월 동안 없다 ☐ 22 로

② 최근 12개월 동안 있다

21-1

죽고 싶다고 생각한 가장 큰 이유는 무엇이었습니까? 한 가지만 선택해 주세요.

- ① 가족 간의 갈등(불화, 다툼, 가정폭력이나 학대 등)
- ② 미래(진로)에 대한 불안
- ③ 학업문제(학업부담감, 성적 스트레스 등)
- ④ 친구가 없어서, 인간관계 폭이 좁아져서(외로움, 고립감)
- ⑤ 선후배나 또래와의 갈등(학교폭력 등)
- ⑥ 경제적인 어려움
- ⑦ 기타(내용을 적어주세요: \_\_\_\_\_)

22

최근 12개월 동안, 자살을 시도한 적이 있었습니까?

① 최근 12개월 동안 없다

② 최근 12개월 동안 있다



#### IV. 아르바이트/취업 경험

23

현재 일(아르바이트)을 하고 있거나 한 경험이 있습니까?

- ① 현재 일(아르바이트)하는 중임
- ② 이전에 일(아르바이트)을 한 적이 있음
- ③ 한 번도 일(아르바이트)을 한 적이 없음 → 24 로

23-1

지금 하고 있거나 했던 일(아르바이트)은 무엇입니까?  
해당되는 것을 모두 선택해 주세요.

- ① 전단지 돌리기(스티커 부착 포함)
- ② 카페(커피숍) 서빙 등
- ③ 노래방·게임방 카운터/서빙
- ④ 배달서비스(배달의 민족, 쿠팡이츠, 요기요, 퀵서비스 등)
- ⑤ 물류센터, 택배상하차(쿠팡, 마켓컬리, CJ택배 등)
- ⑥ 식당(패스트푸드) 주방/서빙/카운터
- ⑦ 공장/건설현장 노동
- ⑧ 주점 등 유흥업소 고객, 서빙 및 접대
- ⑨ 24시간 편의점 직원
- ⑩ 일반상점(마트) 판매원
- ⑪ 오토바이, 자동차 등 정비 엔지니어
- ⑫ 이·미용이나 네일아트 등
- ⑬ 주유소 주유원
- ⑭ 기타(내용을 적어주세요: \_\_\_\_\_)

23-2

일(아르바이트)을 한 이유는 무엇입니까? 해당되는 것을 모두 선택해 주세요.

- ① 생활비(용돈)를 벌기 위해서
- ② 미래 거주지(월세 등) 마련을 위해서
- ③ 학비를 벌기 위해서
- ④ 직업(취업) 준비를 위해(학원비, 자격증 취득 비용 등)
- ⑤ 유흥비를 마련하기 위해
- ⑥ 호기심에
- ⑦ 주위의 권유로
- ⑧ 사회 경험을 쌓기 위해서
- ⑨ 현재 또는 미래에 직업을 구하는데 도움이 되어서
- ⑩ 기타(내용을 적어주세요: \_\_\_\_\_)

24

아르바이트 또는 일자리를 구하고자 할 때 다음과 같은 어려움을 경험한 적이 있습니까? 두 가지를 선택해서 오른쪽 빈칸에 **번호**를 써주세요

 , 

- ① 주소지 불분명, 잦은 변경
- ② (미성년자인데) 보호자(부모) 동의서를 제출할 수 없음
- ③ 휴대전화(연락처)가 없음
- ④ 집을 나왔다는 편견
- ⑤ 학교를 중도에 그만둔 것에 대한 편견
- ⑥ 적성을 잘 모름
- ⑦ 학력 부족
- ⑧ 기술, 자격 부족
- ⑨ 취업정보 부족
- ⑩ 건강이 나빠서
- ⑪ 기타(내용을 적어주세요: \_\_\_\_\_)
- ⑫ 경험한 적 없음



## V. 경제

25

귀하 가정의 경제적 수준은 다음 중 어디에 해당한다고 생각합니까?

매우 못 산다	←	보통 수준	→	매우 잘 산다		
①	②	③	④	⑤	⑥	⑦

26

다음은 귀하의 현재 경제적 상황에 대한 질문입니다.

해당되는 보기에 선택해 주세요(저축과 빚이 있는 경우 금액도 적어주세요).

26-1

귀하는 현재 저축을 하고 있습니까?

- ① 저축을 한다 → 저축한 금액  만원  
 ② 저축하지 않는다

26-2

귀하는 갚아야 할 빚(돈)이 있나요?

- ① 있다 → 현재 액수  만원  
 ② 빚이 없다

27

현재 귀하의 평균 한 달 총 수입(용돈 포함)은 얼마입니까? '만원 단위'로 금액을 적어주세요.

만원 (예시 : 50만원일 경우 →    만원, 113만원일 경우 →    만원)  
 → 0원인 경우는  28 로

27-1

수입의 출처는 무엇입니까? 모두 선택해 주세요.

- ① 부모, 형제 등으로부터의 용돈      ② 근로 소득(취업, 아르바이트 수입)  
 ③ 친구, 선배의 도움      ④ 컴퓨터 등 시설 지원  
 ⑤ 프로그램(학교밖청소년지원센터 등) 참여수당      ⑥ 지자체 지원금(교통비, 학원비, 치료비 등)  
 ⑦ 자립지원수당      ⑧ 기초생활수급  
 ⑨ 기타(내용을 적어주세요: \_\_\_\_\_)



## VI. 지지체계

28

다음은 가솔 전 가정에서 겪었던 어려움에 대한 질문입니다. 해당하는 항목을 모두 선택해 주세요. 해당하는 것이 하나도 없을 경우에는 맨 아래 '⑨ 경험한 적 없음'을 선택해 주세요.

- ① 부모님과 떨어져서 다른 사람 집에서 살았던 적이 있다
- ② 부모님께서 일자리를 잃으셔서 가정형편이 급격히 어려워진 경우가 있다
- ③ 술을 많이 마시는 등의 어려움이 있는 가족이 있다
- ④ 우울증, 정신질환, 자살 시도 등으로 인해 정신적으로 힘든 가족이 있다
- ⑤ 구치소나 교도소에 갇던 가족이 있다
- ⑥ 부모님께서 이혼하셨거나 따로 사신 적이 있다
- ⑦ 어머니 혹은 아버지께서 돌아가셨다
- ⑧ 장애를 갖고 있거나 큰 질병(암, 만성질환 등)으로 어려움을 겪은 가족이 있다

⑨ 경험한 적 없음

29

다음은 현재 부모님(보호자)께서 귀하를 대하는 태도에 관한 질문입니다. 귀하의 생각과 가장 가까운 것을 선택해 주세요.

문항	전혀 그렇지 않다	그렇지 않다	그렇다	매우 그렇다
1) 나와 주기적으로 연락을 한다	①	②	③	④
2) 나의 생활에 필요한 비용(용돈, 공부 등)을 대고 있다	①	②	③	④

30

다음의 시설이나 프로그램 이용경험이 있는지, 그리고 이용경험이 있다면 얼마나 도움이 되었는지에 관한 질문입니다. 응답한 후 화살표에 따라 귀하의 생각과 가장 가까운 것을 선택해 주세요.

※ 이용 여부 '② 있다'에 응답한 경우만 도움을 받은 정도(①~④)에 응답합니다.

문항	이용 여부		도움을 받은 정도			
	없다	있다	전혀 도움이 되지 않았다	별로 도움이 되지 않았다	약간 도움이 되었다	매우 도움이 되었다
1) 청소년 쉼터	①	②	→ ①	②	③	④
2) 학교밖청소년지원센터(꿈드림센터)	①	②	→ ①	②	③	④
3) 청소년상담복지센터	①	②	→ ①	②	③	④
4) 기타(내용을 적어주세요: _____)			→ ①	②	③	④

청소년 실태조사 B유형 | 17

31

귀하에게 다음의 지원이 얼마나 필요하다고 생각하십니까?  
귀하의 생각과 가장 가까운 것을 선택해 주세요.

문항	전혀 필요하지 않다	필요하지 않다	필요하다	매우 필요하다
1) 각종 고민에 대한 상담, 심리치료 제공	①	②	③	④
2) 인간관계 기술 프로그램 제공(사회성 발달을 위한)	①	②	③	④
3) 신체활동 시간, 프로그램 제공	①	②	③	④
4) 건강지원(건강검진, 질병치료 등)	①	②	③	④
5) 주거지(임대주택 등) 및 주거비(전월세) 지원	①	②	③	④
6) 자립정착금 지원(시설에서 퇴소한 만 18세 이후 청소년의 자립을 지원하기 위한 수당)	①	②	③	④
7) 진로상담(진로적성 검사 포함)	①	②	③	④
8) 진로지도 및 진로설계, 진로정보 제공	①	②	③	④
9) 진로탐색을 위한 체험	①	②	③	④
10) 복고(학교로 다시 돌아가는 것) 절차 및 방법 안내	①	②	③	④
11) 검정고시 준비(학습멘토, 인터넷 강의, 비용 등)	①	②	③	④
12) 진학정보 제공	①	②	③	④
13) 대학 진학 준비(수능, 입시 상담 등)	①	②	③	④
14) 직업교육-훈련 지원(자격증 취득 등)	①	②	③	④
15) 취업준비 지원(구직 전략, 면접 준비/이력서 작성 지원, 노동권리 교육 등)	①	②	③	④
16) 취업정보 제공	①	②	③	④
17) 필요한 생활용품 제공	①	②	③	④
18) 생활비, 용돈 등 경제적 지원	①	②	③	④
19) 경제 교육(저축 관리, 총동구매 예방, 합리적 소비생활 등) 및 관련 정보 제공	①	②	③	④
20) 생활 교육(살림 및 음식하기, 청소, 세탁 등)	①	②	③	④
21) 다양한 청소년활동(문화예술, 체육, 진로체험, 동아리 활동) 참여 기회 제공	①	②	③	④
22) 기타(내용을 적어주세요: _____)	①	②	③	④

32

다음 각 문항에 대해 자신의 생각과 가장 가까운 것을 선택해 주세요.

문항	전혀 그렇지 않다	그렇지 않은 편이다	그런 편이다	매우 그렇다
1) 나는 자립하는데 있어 어떤 어려움이라도 극복할 자신이 있다	①	②	③	④
2) 나는 어떻게든 나에게 닥치는 문제를 해결할 방법이 있다고 생각한다	①	②	③	④
3) 나는 혼자 힘으로 어떤 일이든 해낼 자신이 있다	①	②	③	④
4) 나는 앞으로 내가 갖고 있는 목표를 성취하기 위해 최선을 다하려고 한다	①	②	③	④



## Ⅶ. 가정 밖 경험

33

집을 처음 나왔을 때 몇 살이었습니까?

만  세

※ 학교 및 기관 행사, 여행 등을 이유로 보호자의 허락 아래 있었던 일, 또는 소년분류심사원이나 소년원학교 입소 등으로 집을 떠난 경우는 제외합니다.

34

가장 오랫동안 가출했던 기간은 어느 정도입니까?

년  개월  일

35

집을 나오게 된 이유는 무엇이었습니까?

가장 큰 이유부터 순서대로 두 가지를 선택해서 아래 빈칸에 번호를 써주세요

1순위

2순위

- ① 부모와의 갈등 때문에(학대, 무관심 등)
- ② 부모 간의 갈등 때문에(부모 사이가 좋지 않아서, 가정불화)
- ③ 가정 형편이 어려워서(경제적 어려움)
- ④ 우울, 불안과 스트레스가 많아서
- ⑤ 자유롭게 살거나 놀고 싶어서
- ⑥ 학교 성적, 공부에 대한 부담감 때문에
- ⑦ 선생님과의 갈등, 학교 규칙 때문에 학교에 다니기 싫어서
- ⑧ 따돌림 등 학교폭력 때문에
- ⑨ 친구나 선후배 권유로
- ⑩ 기타(내용을 적어주세요: \_\_\_\_\_)

36

쉼터를 이용하게 된 계기는 무엇입니까?

- ① 부모, 형제, 친척 등 가족의 권유로
- ② 가출 경험이 있는 친구 또는 선후배, 지인의 소개로
- ③ 학교 선생님의 권유로
- ④ 1388 등 청소년상담복지센터의 안내로
- ⑤ 학교밖청소년지원센터(꿈드림센터)의 안내로
- ⑥ 경찰, 주민센터, 그 외 보호시설의 안내로
- ⑦ 쉼터 거리상담을 통해
- ⑧ 홍보, 보도 등을 보고(홍보물, 홈페이지, SNS, 방송 등)
- ⑨ 기타(내용을 적어주세요: \_\_\_\_\_)

37

집을 나오면서(또는 집을 나온 뒤) 여러분이 겪은 힘들었던(힘든) 점에 대한 질문입니다.  
여러분의 생각과 가장 가까운 것을 선택해 주세요.

문항	전혀 그렇지 않다	그렇지 않은 편이다	그런 편이다	매우 그렇다
1) 의식주(먹을거리나 잘 곳이 없음)를 해결하지 못함	①	②	③	④
2) 생활비가 부족함	①	②	③	④
3) 가족과의 불화	①	②	③	④
4) 건강이 나빠짐	①	②	③	④
5) 우울, 불안감	①	②	③	④
6) 할 일도 없고 무엇인가를 하고 싶은 의욕도 없음(무기력함)	①	②	③	④
7) 나를 이해해 주고, 믿어주며 내 얘기를 들어주는 사람이 없음	①	②	③	④
8) 또래 친구를 만들기 힘들	①	②	③	④
9) 집을 나오면서 학교를 다닐 수 없음	①	②	③	④
10) 앞으로 뭘 해야 할지 진로가 막막함	①	②	③	④
11) 아르바이트, 일을 구하는 것이 힘들	①	②	③	④
12) 돈(사이버머니, 게임머니 포함)이나 물건을 강제로 뺏김	①	②	③	④
13) 폭행 등의 신체적 상해를 당함	①	②	③	④
14) 성희롱이나 성폭력을 당함	①	②	③	④
15) 절도, 성매매 등 범죄를 주변사람으로부터 강요받거나 협박받음	①	②	③	④
16) 휴대폰 개통 대출(내구제 대출), 금융사기, 전세사기를 당함	①	②	③	④
17) 필요한 도움을 받을 수 있는 곳이 없음	①	②	③	④
18) 집을 나온 것에 대한 사람들의 선입견, 편견, 무시	①	②	③	④
19) 기타(내용을 적어주세요: _____)	①	②	③	④



38

집을 나온 후 앞으로의 생활은 어떻게 할 생각하십니까?

① 다시 집으로 돌아갈 것이다 ▶ 39 로

② 돌아가지 않을 것이다

38-1

돌아가지 않을 계획을 마련 그 이유는 무엇입니까?  
두 가지를 선택해서 오른쪽 빈칸에 번호를 써주세요

- ① 돌아갈 집이 없어서  
 ② 가족들이 반기지 않고 이전에 겪었던 문제가 반복될까봐  
 ③ 학교 적응이 안 될 것 같아서  
 ④ 돈을 벌고 싶어서  
 ⑤ 가출한 상태가 자유롭기 때문에  
 ⑥ 현재 시설(쉼터 등) 생활이 만족스러워서  
 ⑦ 기타(내용을 적어주세요: \_\_\_\_\_)

39

어렵고 힘들 때, 다음의 사람들을 얼마나 믿고 의지할 수 있습니까?

귀하의 생각과 가장 가까운 것을 선택해 주세요.

문항	전혀 믿고 의지하지 않는다	믿고 의지하지 않는 편이다	믿고 의지하는 편이다	매우 믿고 의지한다	해당사항 없음
1) 부모님	①	②	③	④	⑤
2) 부모님 외 다른 가족(형제자매, 조부모 등)	①	②	③	④	⑤
3) 친구/선호배	①	②	③	④	⑤
4) 학교 선생님	①	②	③	④	⑤
5) 청소년쉼터 선생님	①	②	③	④	⑤
6) 청소년 기관이나 시설 선생님(꿈드림센터, 청소년상담복지센터, 청소년센터 담당자)	①	②	③	④	
7) 온라인에서 알게 된 사람	①	②	③	④	⑤
8) 기타(내용을 적어주세요: _____)	①	②	③	④	⑤

배문1

귀하가 집을 나오기 전에 함께 살았던 가족을 모두 표시해 주세요. 직장 또는 학교 때문에 따로 떨어져 살았던 가족도 모두 선택해 주세요. (단, 결혼해서 따로 살고 있는 가족은 제외)

- ① (외)할아버지      ② (외)할머니      ③ 아버지      ④ 어머니  
 ⑤ 새아버지      ⑥ 새어머니      ⑦ 형제 또는 자매      ⑧ 친척  
 ⑨ 기타(구체적으로 적어주세요: \_\_\_\_\_)

모든 설문이 종료되었습니다  
 긴 시간 동안 조사에 협조해 주셔서 진심으로 감사드립니다.

청소년 실태조사 B유형 | 21

## 2024년 한국청소년정책연구원 발간자료 목록

### 기관고유과제

연구보고24-기본01	인구감소지역 청소년정책 강화방안 연구 / 김지경·송현주·김일우·김윤희
연구보고24-기본02	청소년의 생성형 AI 이용실태 및 리터러시 증진방안 연구 / 이창호·모상현·배상률·이세영
연구보고24-기본03	국제교류 활성화를 위한 한국형 Erasmus+ 모형 구축방안 연구 / 이윤주·김형주·오해섭·박대승
연구보고24-기본04	청소년 근로 실태 및 정책방안 연구 / 황여정·임희진·정은주·이수정
연구보고24-기본05	청소년활동을 통한 환경 실천 지원방안 / 황세영·김정숙·최정원·이은주·손윤희
연구보고24-기본06	청소년은 어떻게 범죄의 길에 빠지게 되는가 : 청소년 범죄 경로와 예방 대책 / 이지연·김영지·박지수·한윤선·박선영
연구보고24-기본07	고립·은둔형 청소년 실태 및 지원방안 연구 / 서정아·강경균·최홍일·허창수
연구보고24-일반01	2024 아동·청소년 권리에 관한 국제협약 이행 연구 - 한국 아동·청소년 인권 실태 : 총괄보고서 / 유민상·이경상·서고운·유설희·유성렬
연구보고24-일반01-01	2024 아동·청소년 권리에 관한 국제협약 이행 연구 - 한국 아동·청소년 인권실태 : 기초분석보고서 / 유민상·이경상·서고운·유설희
연구보고24-일반05	2024 한국아동·청소년 패널조사 : 사업보고서 / 하형석·김기현·최인재·한지형
연구보고24-일반05-01	2024 한국아동·청소년 패널조사 : 데이터분석보고서 / 김기현·오병돈
연구보고24-일반06	2024 다문화청소년 종단연구 : 총괄보고서 / 신동훈·김희진·이정민·이용해·장윤선
연구보고24-일반06-01	2024 다문화청소년 종단연구 : 기초분석보고서(2기패널) / 신동훈·김희진·이정민·이용해

### 협동연구과제

경제·인문사회연구회 협동연구총서 24-44-01 (자체번호 연구보고24-일반02)	청년종합연구Ⅲ: 정책소외계층 청년 실태 및 정책개발 / 김승경·김지연·백혜정·전현정·김성아
--	--

경제·인문사회연구회 협동연구총서 24-44-02 (자체번호 연구보고24-일반02-01)	2024년 시설퇴소청년의 생활 실태 및 정책개발 / 김승경·김지연·백혜정·전현정
경제·인문사회연구회 협동연구총서 24-45-01 (자체번호 연구보고24-일반03)	청년 친화적인 지역인재양성 및 일자리 창출 방안 I / 최용환·김영한·권오영·박윤수·오문준·이경아
경제·인문사회연구회 협동연구총서 24-46-01 (자체번호 연구보고24-일반04)	사회환경 변화에 따른 청소년보호정책 개선방안 연구 I : 사이버도박 / 임지연·황진구·성윤숙·조제성

## 수 시 과 제

연구보고24-수시01 청소년수련활동 인증제 개선방안 / 김정숙·조남익

연구보고24-수시02 일경험으로서 청년인턴 활성화 방안 연구 - 중앙행정기관 청년인턴을 중심으로 / 이윤주·황세영·하형석·서고운·최홍일·이용해

연구보고24-수시03 청소년기 인문프로그램 효과성 분석 / 강경균·최홍일

연구보고24-수시04 학교폭력 전담조사관 제도 활성화 방안 연구 / 성윤숙

## 연구개발적립금 과제

연구보고24-연적금01 가정·학교 밖 이중 취약 청소년 실태연구 : 청소년 쉼터를 중심으로 / 김희진·김경준·박지수·조혜영

연구보고24-연적금01-01 가정·학교 밖 이중 취약 청소년 실태연구 : 청소년 쉼터를 중심으로 - 기초분석보고서 / 김희진·박지수

연구보고24-연적금02 미래지향 정책연구 수행사업 / 김대웅·이진아·이유정·김정숙·권오영·변주영·조은혜·이윤주

## 수 탁 과 제

### 〈일반〉

연구보고24-수탁01 2024년 학교폭력 실태조사 결과보고서 / 장근영·김기현·문호영·이용해·최홍일·구본호·이자경·서지형

연구보고24-수탁02 청년의 결혼 및 출산 의식과 세대지향적 저출생 정책지원망 구축 연구 / 김형주·정세정·박미선·김동훈·김지민

연구보고24-수탁03	2024 대안교육기관 실태조사 - 대안교육기관 현황조사 / 최인재·오해섭·권오영·유설희·김소연·박진수·윤철경
연구보고24-수탁03-01	2024 대안교육기관 실태조사 - 교원, 학생 및 학부모 실태조사 / 최인재·유설희·김소연·윤철경
연구보고24-수탁03-02	2024 대안교육기관 운영 사례집 / 최인재·오해섭·권오영·유설희·김소연·박진수
연구보고24-수탁04	제5차 청소년보호종합대책(2025~2027) 수립을 위한 기초연구 / 이지연·하형석·박지수
연구보고24-수탁05	2024년 특수교육대상자 인권실태조사 사업보고서 / 서고운·김영지·김지연·이정민·최홍일
연구보고24-수탁06	디지털기반 인성교육 플랫폼 운영지원 및 성과평가 / 임지연·하형석
연구보고24-수탁07	청소년 진로 및 디지털 활동 활성화 방안 연구 / 강경균
연구보고24-수탁08	2024년 학생 인성 함양 리더십새싹 캠프 결과보고서 / 최용환·이동성·박윤수·장혜윤·임채홍·임지영
연구보고24-수탁09	2024년 인성교육프로그램 인증제 운영 결과보고서 / 최용환·이창호·임지영
연구보고24-수탁10	2024년 중앙부처와 시도교육청의 인성교육 이행점검 및 인성교육정책 분석평가 / 최용환·박윤수·장혜윤·김보경·임지영·이경아
연구보고24-수탁11	2024년 인성교육 전문인력 양성기관 지정 및 지원관리 보고서 / 최용환·임지영·이경아
연구보고24-수탁12	2024년 청소년수련시설 종합평가 / 황진구·김영지·모상현·이용해·김경준
연구보고24-수탁13	광역지역단위 청소년활동 진흥 및 협력강화 방안 연구 / 황세영·유민상·남화성
연구보고24-수탁14	대안교육기관 실태조사 기초연구 / 조연수·하형석·유설희
연구보고24-수탁15	2024년 위기청소년 지원기관 이용자 생활실태조사 / 황여정·임희진·정은주·유설희
연구보고24-수탁15-01	2024년 위기청소년 지원기관 이용자 생활실태조사(부록: 기초통계결과표) / 황여정·임희진·정은주·유설희
연구보고24-수탁16	보호관찰 청소년 사이버도박 실태분석 및 지도감독 방안 / 박지수·이지연
연구보고24-수탁17	2024년 청소년 매체 이용 및 유해환경 실태조사 / 김지경·송현주·김균희·김일우
연구보고24-수탁18	학교안팎 지역사회 청소년 성장지원 사업 연구 / 유민상·이경상·황세영·최인재·최홍일
연구보고24-수탁19	취약청년 현황 및 지원방안 연구-1인가구 청년 및 경계선 지능 청년을 중심으로 / 유민상·김기현·신동훈·변민수·박미선·한지형
연구보고24-수탁20	2024년 청소년방과후아카데미 효과만족도 조사 연구 / 서정아·장여옥

### 〈학교폭력예방교육지원센터〉

연구보고24-학폭01	2024 학부모용 소식지 모음집 / 모상현·박재욱·전원지
연구보고24-학폭02	어울림 프로그램 개정 방향 모색을 위한 기초연구 / 모상현·김승혜·최희영·차민희·송채원
연구보고24-학폭03	2024 학교폭력 예방교육 어울림 프로그램 적용효과 분석 / 모상현·전원지·문은솔
연구보고24-학폭04	2023년 어울림 학생서포터즈단 결과보고서 / 모상현·박선영·김예지
연구보고24-학폭05	2024년 어울림 학생서포터즈단 운영안내서 / 모상현·박선영
연구보고24-학폭06	2023년 학교폭력 예방교육 어울림 프로그램 우수사례집 / 모상현·최지윤
연구보고24-학폭07	개정 어울림 프로그램으로 일년나기(초등학교 1~2학년) / 모상현·정광훈·백성희·최인재·송채원 외
연구보고24-학폭08	개정 어울림 프로그램으로 일년나기(중학교 1학년) / 모상현·정광훈·백성희·최인재·송채원 외
연구보고24-학폭09	개정 어울림 프로그램으로 일년나기(고등학교 1학년) / 모상현·정광훈·백성희·최인재·송채원 외
연구보고24-학폭10	2024 학교폭력예방 컨설팅 매뉴얼 / 모상현·최지윤·문은솔

### 〈학업중단예방·대안교육지원센터〉

연구보고24-대안01	학업중단 숙려제 공동운영기준 / 황세영
연구보고24-대안02	청소년부모·한부모 지원매뉴얼 / 황세영·이진아·김시경·김미혜
연구보고24-대안03	학업에 어려움을 겪는 학생 실태조사 구축방안 / 김영지·임지연·유성렬·김강호·이종숙·정유경

### 〈위(WEE)프로젝트연구·지원센터〉

연구보고24-위센터01	2024년 위(Wee) 프로젝트 연구지원 사업 운영 결과보고서 / 김지연·김영지·백혜정·김승경·이정민·전현정·최홍일·양하나·김주영·문세진·나예인·이유진
--------------	--

## 자 료 집

### 〈세미나〉

세미나24-01	청소년의 생성형 AI 리터러시 증진방안 세미나 (24.5.24.)
----------	--------------------------------------

### 〈워크숍〉

- 워크숍24-01 소년사건의 이해: 경찰 사랑의 교실, 법원 수강명령 이해하기 (24.8.29.)  
워크숍24-02 2024 꿈지락 운영 워크숍 (24.8.7.)

### 〈포럼〉

- 포럼24-01 청소년 금융활동 역량강화 방안 (24.3.18.)  
포럼24-02 청소년-가족 시설간 정책 연계 협업 관련 다문화 청소년 진로지원 포럼 (24.4.29.)  
포럼24-03 다문화청소년 심리·정서 및 진로·진학 지원 정책의 현안과 발전방안 (24.7.18.)  
포럼24-04 제1회 청소년 형사 법무 국제심포지엄 청소년 약물 남용과 도박문제 (24.8.19.)  
포럼24-05 청소년 디지털 역량 강화 방안 (24.12.10.)

### 〈콜로키움〉

- 콜로키움24-01 가명정보 활용절차의 이해 - 청년종합연구 III: 정책소외계층 청년 실태 및 정책개발 (24.4.24.)

### 〈기타자료집〉

- 자료24-01 2024년 저경력 전문상담교사 연수  
자료24-02 위(Wee) 센터 실장 역량강화 연수 자료집  
자료24-03 가정형 위(Wee)센터 컨설팅  
자료24-04 제1회 청소년 형사 법무 국제심포지엄 청소년 약물 남용과 도박문제  
자료24-05 지역사회 환경교육 협력을 위한 청소년수련시설 학교 연계 프로그램 운영 안내서  
자료24-06 2024년 대안교육기관 교직원 연수 - [제1차] 연수 강의자료  
자료24-07 2024년 대안교육기관 교직원 연수 - [제2차] 연수 강의자료  
자료24-08 2024년 대안교육기관 교직원 연수 - [제3차] 연수 강의자료  
자료24-09 위(Wee) 이슈브리프  
자료24-10 (초등학교) 위기사안별 개인상담 개입 지도서  
자료24-11 위(Wee) 클래스 및 센터 운영 가이드  
자료24-12 가정형 위(Wee)센터 매뉴얼  
자료24-13 제13회 위(Wee) 희망대상 우수사례집  
자료24-14 위(Wee) 뉴스레터  
자료24-15 제13회 한국아동·청소년패널 학술대회  
자료24-16 2024 학교 내 대안교실 운영 매뉴얼  
자료24-17 제11회 학업중단예방 우수사례 공모전 수상작품집

자료24-18 2024 학업중단예방·대안교육지원센터 연간사업보고서

자료24-19 2024 꿈지락 운영 워크숍 2차

## 학 술 지

「한국청소년연구」 제35권 제1호(통권 제112호)

「한국청소년연구」 제35권 제2호(통권 제113호)

「한국청소년연구」 제35권 제3호(통권 제114호)

「한국청소년연구」 제35권 제4호(통권 제115호)

## 기타 발간물

### 〈NYPI Bluenote 이슈 & 정책〉

151호 어울림 프로그램 현안 진단을 위한 탐색적 연구

152호 학교 밖 청소년의 취약성 분석 및 자립지원방안 연구

153호 가족환경 다변화에 따른 청소년 가족실태와 지원방안

### 〈NYPI Bluenote 통계〉

77호 청소년의 생성형 AI 이용실태조사

78호 청년 사회 첫 출발 실태 및 정책방안 연구Ⅲ: 시민권과 참여

79호 소년보호재판 준비메모(2013~2018) 데이터 구축 및 주요 결과

80호 청소년활동 실태

81호 취약계층 청소년 지원정책 진단 및 제도보완 연구Ⅱ

82호 2023 아동·청소년 인권실태조사 주요 지표 결과

83호 청소년의 시민성 함양을 위한 정치참여 지원 방안 연구

84호 한국아동·청소년패널조사 2018 제6차년도 패널데이터 구축 및 주요 조사 결과

연구보고24-연적금01-01

---

**가정·학교 밖 이중 취약 청소년 실태 연구:  
청소년쉼터를 중심으로 - 기초분석보고서**

---

인 쇄 2024년 12월 24 일

발 행 2024년 12월 31일

발행처 한국청소년정책연구원  
세종특별자치시 시청대로 370

발행인 백 일 현

등 록 1993. 10. 23 제 21-500호

인쇄처 (주)계문사

---

사전 승인없이 보고서 내용의 무단전재·복제를 금함.

구독문의 : (044) 415-2125(학술정보관)

ISBN 979-11-5654-443-2 94330

979-11-5654-441-8 (세트)



연구보고24-연적금01-01

# 가정·학교 밖 이종 취약 청소년 실태연구 : 청소년쉼터를 중심으로 -기초분석보고서

 **한국청소년정책연구원**  
National Youth Policy Institute

30147 세종특별자치시 시청대로370 세종국책연구단지

사회정책동(D동) 한국청소년정책연구원 6/7층

Social Policy Building, Sejong National Research Complex, 370, Sicheong-  
daero, Sejong-si, 30147, Korea

Tel. 82-44-415-2114 Fax. 82-44-415-2369



ISBN 979-11-5654-443-2

ISBN 979-11-5654-441-8 (세트)